

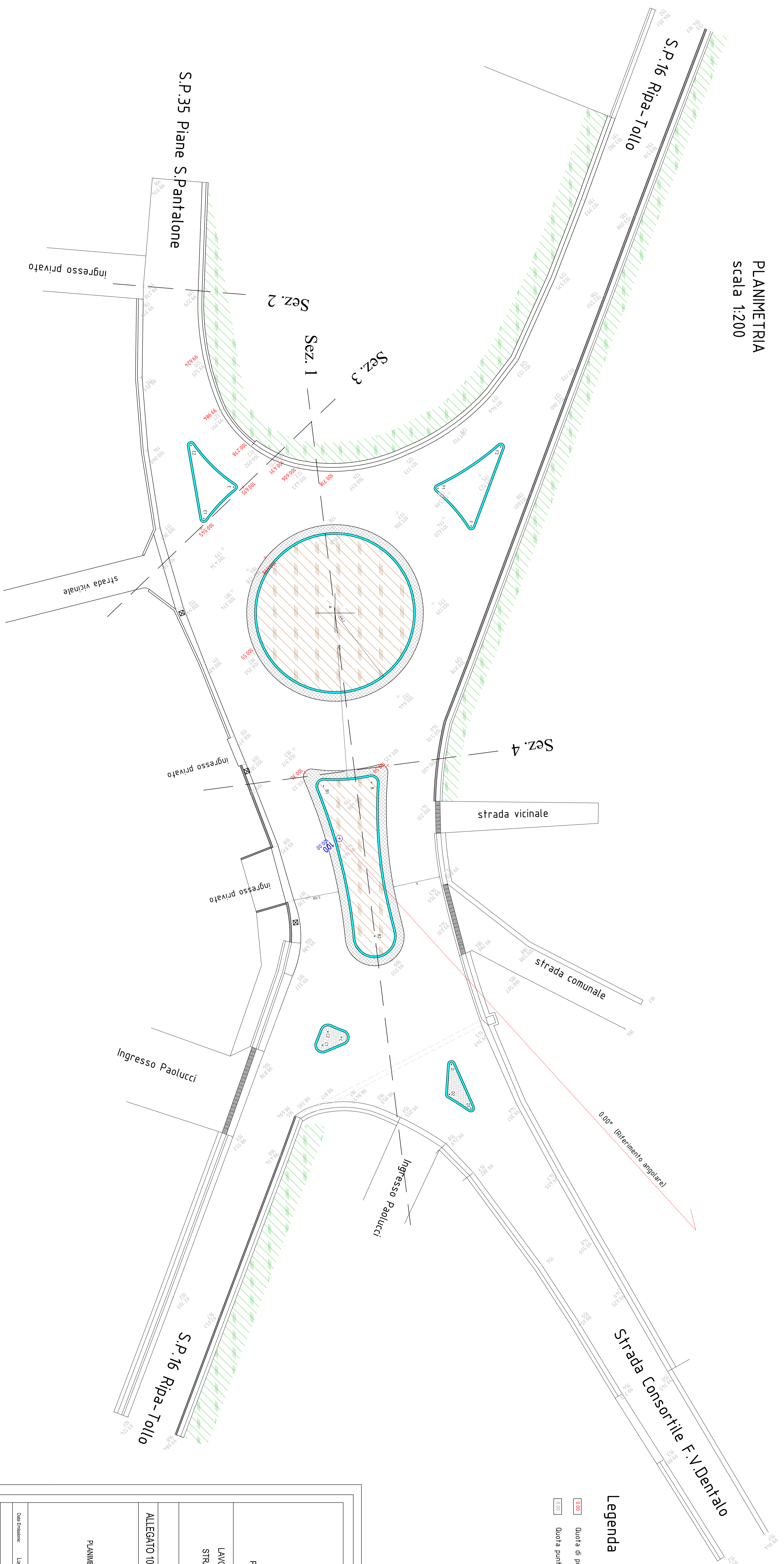

PLANIMETRIA
scala 1:200



- Legenda**
- Quota di progetto
 - Quota punti stato di fatto

 PROVINCIA DI CHIETI SETTORE 6 Pianificazione, Progettazione e Manutenzione Stradale Concessioni - Espropri									
LAVORI DI SISTEMAZIONE, INTERSEZIONE A RASO FRA LA STRADA CONSORTILE F.V. DENTATO E LE SS PP. 16 E 35 IN AGRO DI MISLIANICO									
PROGETTO ESECUTIVO									
ALLEGATO 10A	Scale Orig. Ing. Valerio Bellavante C.A. n. 1066/2011 - 2016 - 2017 Via M. S. Maria, 10 - 66100 - CHIETI (CH)								
PLANIMETRIA SEZIONI	1:200 Provincia di Chieti - Settore 6 Ing. Valerio Bellavante DOTT. ING. CARLO CRISTINI								
Data Emissione:	LUGLIO 2011								
REVISIONI Disegnatore Direttore									
<table border="1" style="width: 100%; border-collapse: collapse;"> <tr> <td style="width: 50%; height: 20px;"> </td> <td style="width: 50%; height: 20px;"> </td> </tr> <tr> <td style="width: 50%; height: 20px;"> </td> <td style="width: 50%; height: 20px;"> </td> </tr> <tr> <td style="width: 50%; height: 20px;"> </td> <td style="width: 50%; height: 20px;"> </td> </tr> <tr> <td style="width: 50%; height: 20px;"> </td> <td style="width: 50%; height: 20px;"> </td> </tr> </table>									