



REGIONE ABRUZZO  
DIPARTIMENTO OPERE PUBBLICHE, GOVERNO DEL TERRITORIO E POLITICHE AMBIENTALI - DPC  
SERVIZIO DEL GENIO CIVILE REGIONALE DI CHIETI



Tipo di intervento: Progetto per la realizzazione di un polo culturale integrato nell'ex Caserma Bucciante di Chieti

Elaborato: ARCH\_23  
PROGETTO PRELIMINARE  
Progetto di fattibilità tecnica ed economica ai sensi dell'art. 23 D.Lgs 50/2016

Tipo di elaborato: PROSPETTI  
Stato di progetto

GRUPPO DI PROGETTAZIONE

Ing. Giovanni Masciarelli  
Arch. Mariateresa Santovito  
Arch. Fabrizio Di Matteo  
Geom. Giuseppe Fioriti  
Geol. Luciano Del Sordo  
Ing. Francesco Campitiello

IL RUP  
Ing. Silvio Iervese

IL DIRIGENTE DEL SERVIZIO  
Ing. Vittorio Di Biase

Data	Rev.	Scala
		1 : 100

prospetto lato ovest

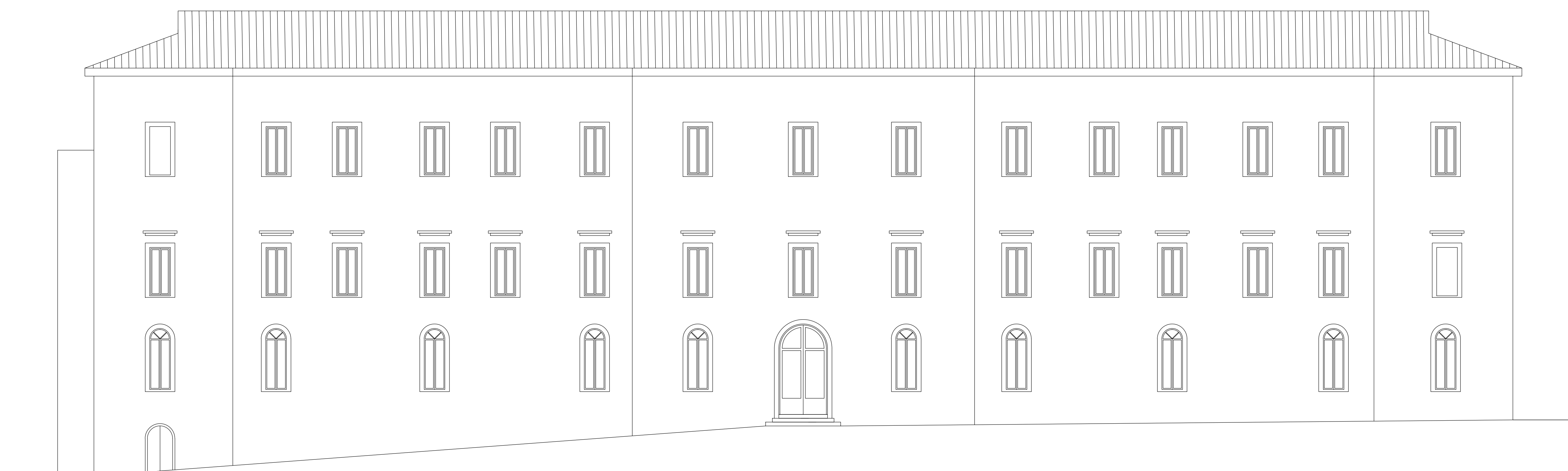

prospetto lato nord

