

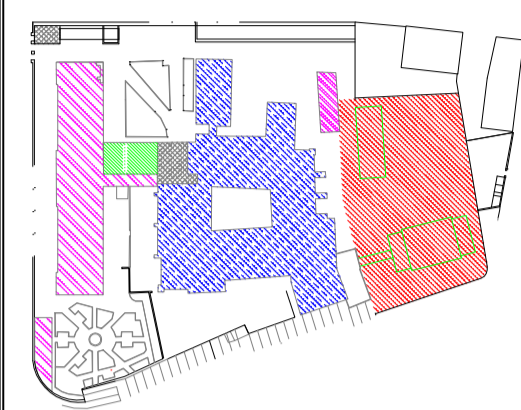

REGIONE ABRUZZO

DIPARTIMENTO OPERE PUBBLICHE, GOVERNO DEL TERRITORIO E POLITICHE AMBIENTALI - DPC

SERVIZIO DEL GENIO CIVILE REGIONALE DI CHIETI



Tipo di intervento: Progetto per la realizzazione di un polo culturale integrato nell'ex Caserma Bucciantie di Chieti

Elaborato ARCH_14 PROGETTO PRELIMINARE
Progetto di fattibilità tecnica ed economica ai sensi dell'art. 23 D.Lgs 50/2016

Tipo di elaborato PROSPETTI NE-SE
Stato di fatto

GRUPPO DI PROGETTAZIONE

- Ing. Giovanni Masciarelli
- Arch. Mariateresa Santovito
- Arch. Fabrizio Di Matteo
- Geom. Giuseppe Fioriti
- Geol. Luciano Del Sordo
- Ing. Francesco Campitiello

IL RUP
Ing. Silvio Iervese

IL DIRIGENTE DEL SERVIZIO
Ing. Vittorio Di Biase

Data	Rev.	Scala
		1 : 200



Prospetto sud-est Scala 1:100

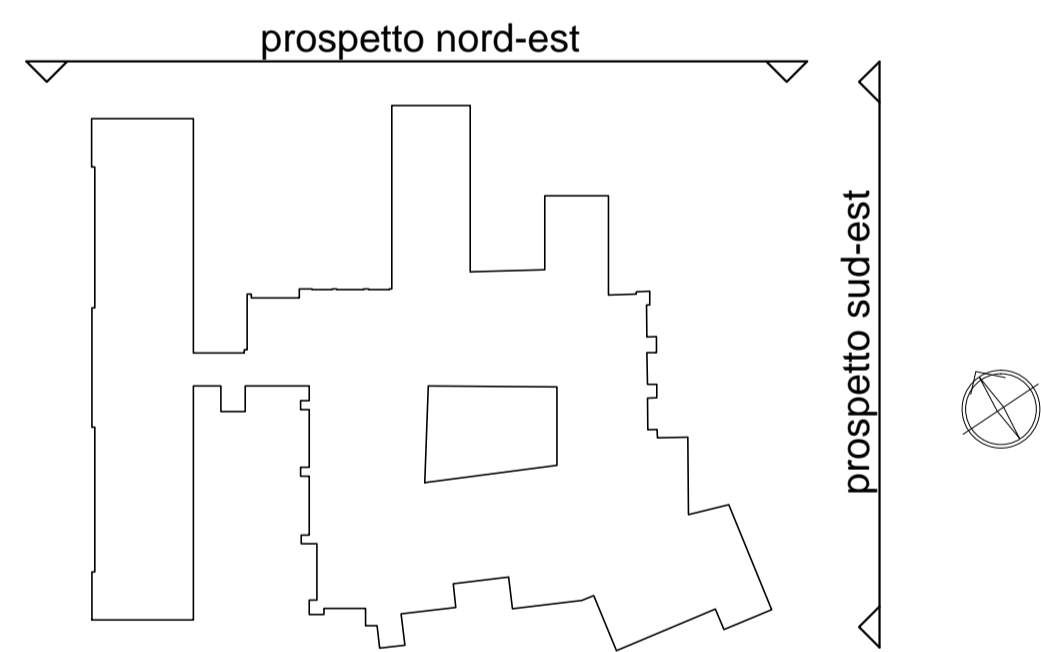

Prospetto nord-est Scala 1:100