Provincia di CHIETI

PIANO REGIONALE TRIENNALE DI TUTELA E RISANAMENTO AMBIENTALE 2006-2008 ART. 225 L.R. 152/2004

REDAZIONE E/O ATTUAZIONE PIANO PROVINCIALE PER MOBILITA' SOSTENIBILE

ATTIVAZIONE E PROMOZIONE DEGLI STRUMENTI DEL MOBILITY MANAGEMENT

I PEOFILI DI ACCESSIBILITÀ PER I PRINCIPALI POLI PROVINCIALI

Allegato 2 – estratto P.T.A.P. -QUADRO DI SINTESI DELLE INFRASTRUTTURE E DELLA LOGISTICA

PROFILI DI ACCESSIBILITA'

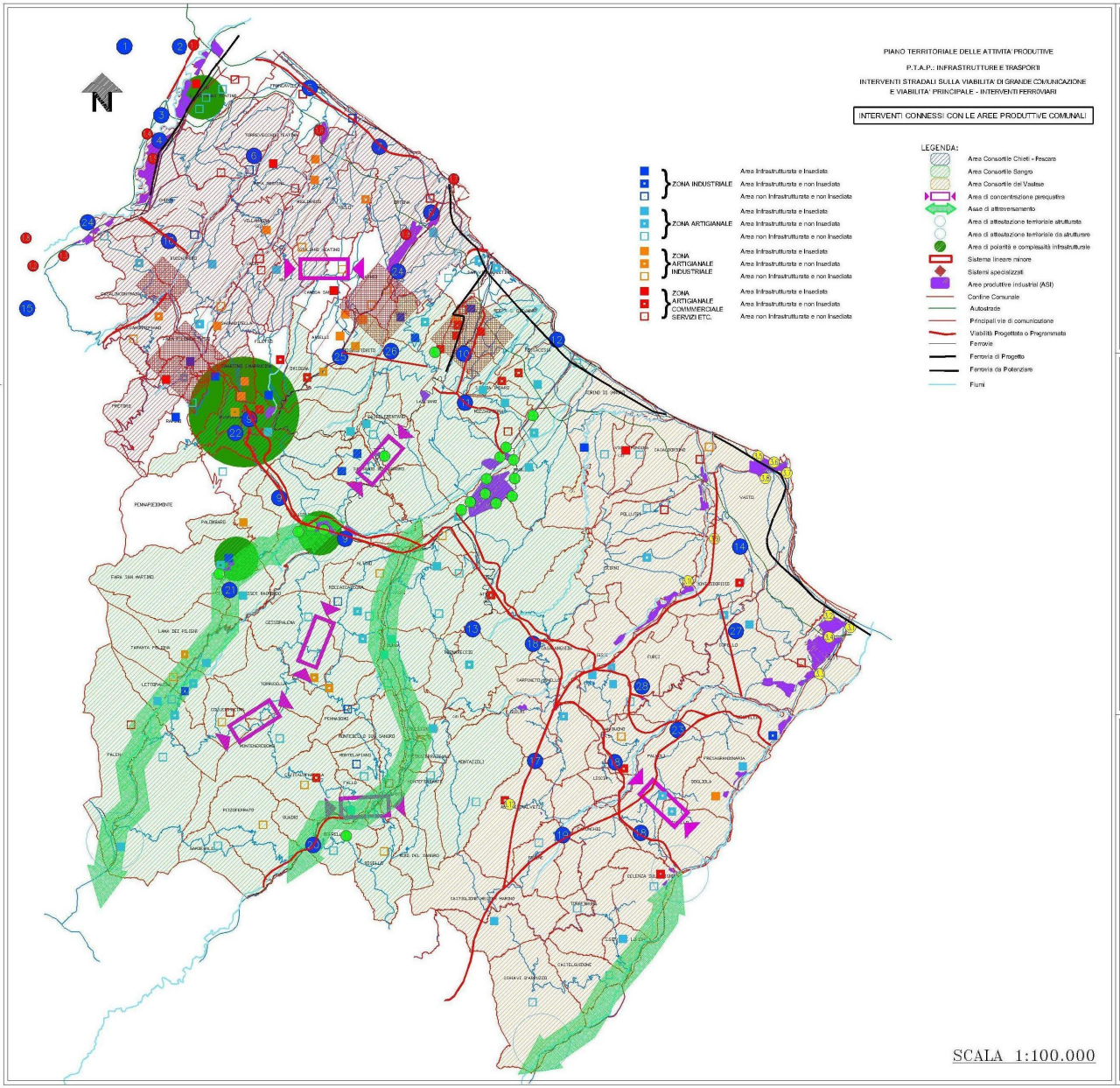

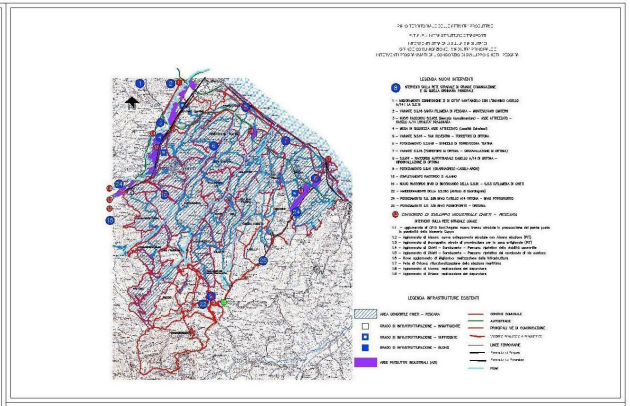

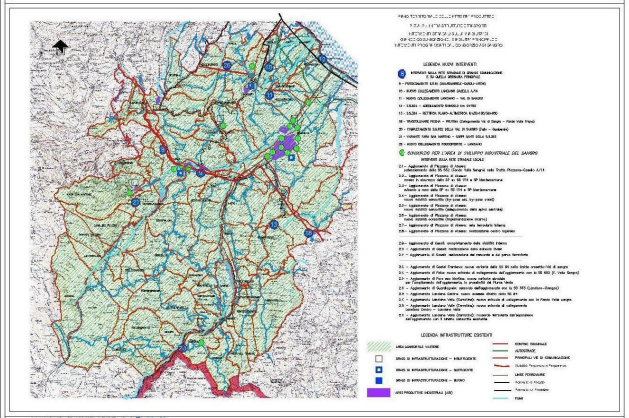

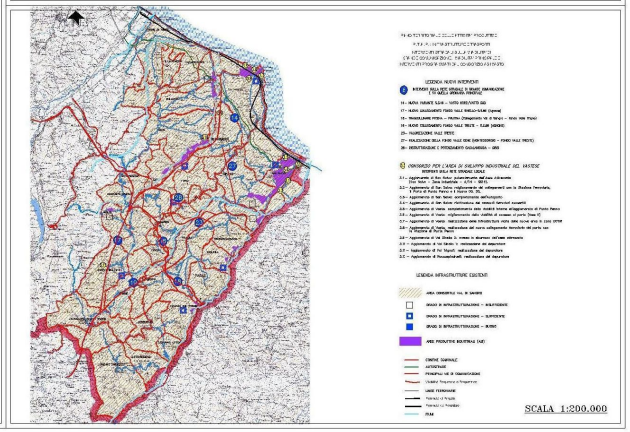

Presidente della Provincia di Chieti: Tommaso COLETTI
Assessore all'Urbanistica e Pian. Terr.: Luciano NELLI
Il Presidente del Consorzio ASI Chieti-Pesca: Carlo MANDINI
Il Presidente del Consorzio ASI Sangro: Giuseppe CELLUCCI
Il Presidente del Consorzio ASI Vasto: Fabio GIANGIACOMO

Gruppo di lavoro:

Coordinatore: Prof. Giovanni CROCIONI

Progettisti: Arch. Antonio DI CHIACCHIO, Arch. Giuseppe IOCCO, Ing. Giancarlo MOCA, Arch. Valerio URSINI, Ing. Elio CIANCIO, Ing. Luigi CRISTINI, Avv. Nicolino DI QUINZIO, Ing. Giovanni LEVE

Consulenti: Prof. Piergiorgio LANDINI, Ing. Roberto D'ORAZIO

Elaborazioni Cartografiche - SETP: Geom. Maurizio BASILE

TUTTI I DIRITTI DI RIPRODUZIONE SONO RISERVATI