



PROVINCIA  
DI CHIETI

Pratica 50608 / 51019

Trasmissione via PEC / Email

[protocollo.prefch@pec.interno.it](mailto:protocollo.prefch@pec.interno.it)

Al Sig. Prefetto di CHIETI

[gab.quest.ch@pecps.poliziadistato.it](mailto:gab.quest.ch@pecps.poliziadistato.it)

Al Sig. Questore di CHIETI

[tch30512@pec.carabinieri.it](mailto:tch30512@pec.carabinieri.it)

Al Comando Provinciale Carabinieri di CHIETI

[sezpolstrada.ch@pecps.poliziadistato.it](mailto:sezpolstrada.ch@pecps.poliziadistato.it)

Al Comando Polstrada di CHIETI

[com.chieti@cert.vigilfuoco.it](mailto:com.chieti@cert.vigilfuoco.it)

Al Comando Provinciale dei V.V.F.

[comunedirapino@pec.it](mailto:comunedirapino@pec.it)

Al Sig. Sindaco del Comune di RAPINO

[comunepretoro@pec.it](mailto:comunepretoro@pec.it)

Al Sig. Sindaco del Comune di PRETORO

[dpe005@pec.regione.abruzzo.it](mailto:dpe005@pec.regione.abruzzo.it)

Alla Regione Abruzzo - Servizio Trasporti PESCARA

[p.scazzariello@provincia.chieti.it](mailto:p.scazzariello@provincia.chieti.it)

e, p.c.

All' Responsabile di Servizio  
Ing. Pasqualino SCAZZARIELLO

[m.orsini@provincia.chieti.it](mailto:m.orsini@provincia.chieti.it)

" "

All' Istruttore di Polizia Provinciale di Zona  
Marco ORSINI

**OGGETTO: Regolamentazione della circolazione veicolare lungo la S.P. n. 220 "ex S.S. 614 della Maielletta". Riapertura al traffico veicolare dal km 15+800 al km 18+900.**

Si trasmette di seguito copia dell'ordinanza n. **709** del 12.05.2022 relativa all'oggetto, con preghiera di curarne l'esecuzione e l'osservanza ciascuno per le parti di competenza.

L'Ordinanza può essere scaricata dal sito istituzionale della Provincia di Chieti.

Il Dirigente del Settore 2  
Ing. Nicola Pasquini

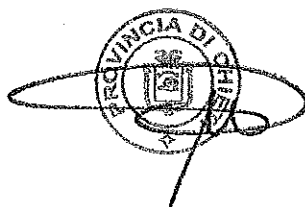

Firmato digitalmente da:

PASQUINI NICOLA

Firmato il 12/05/2022 11:08

Seriale Certificato:  
56284904583562992283605279983097788272

Valido dal 03/02/2020 al 02/02/2023

ArubaPEC S.p.A. NG CA 3

SETTORE 2

Dirigente: Dott. Ing. Nicola PASQUINI  
Servizio: Manutenzione Stradale  
Responsabile del Servizio: Dott. Ing. Pasqualino SCAZZARIELLO

C.so Marrucino,97 - 66100 CHIETI  
Tel. 0871.4081 - Fax 0871.408.2380  
[www.provincia.chieti.it](http://www.provincia.chieti.it)  
[protocollo@pec.provincia.chieti.it](mailto:protocollo@pec.provincia.chieti.it)

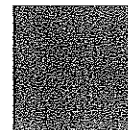

## Ordinanza n. 709 del 12.05.2021

ORDINANZA DI REGOLAMENTAZIONE DELLA CIRCOLAZIONE STRADALE

OGGETTO: Regolamentazione della circolazione veicolare lungo la S.P. n. 220 "ex S.S. 614 della Maielletta". Riapertura al traffico veicolare dal km 15+800 al km 18+900.

### IL PRESIDENTE E IL DIRIGENTE DEL SETTORE 2

Premesso che con Ordinanza Dirigenziale n. 694 del 26.11.2021 veniva disposta la sospensione della circolazione stradale del tratto in oggetto per stringenti ragioni di sicurezza dato l'alto grado di innevamento, in quanto trattasi di località di alta montagna;

considerato:

- che, con l'inoltrarsi della primavera, le condizioni climatiche volgono al meglio per cui è da escludersi il verificarsi di copiose precipitazioni nevose nei prossimi giorni;
- che sul tratto in questione sono stati effettuati lavori per la sistemazione del piano viabile ammalorato del tratto stradale nonché la posa di dispositivi di ritenuta;
- che sono programmati lavori di manutenzione straordinaria da attuarsi nell'ambito dei fondi per la manutenzione annualità 2021/2022;

dato atto che

- sono venute meno le condizioni che hanno reso necessario l'emissione dell'ordinanza di cui sopra;
- da notizie assunte in data odierna, per il tramite dell'Agente Coordinatore di zona della Provincia di Chieti, si è accertata che la strada è sgombra da neve;

rilevata, pertanto, la possibilità di riaprire il tratto stradale alla circolazione veicolare mediante limitazione della velocità di transito sulla base di quanto riportato;

visti:

- gli articoli 5 e 6 del Nuovo Codice della Strada approvato con D.Lgs. 30/04/1992, n. 285 e ss.mm.ii.;
- il d.P.R. 16/12/1992, n. 495 "Regolamento di Esecuzione del Codice della Strada" e ss.mm.ii.;

visto il D.Lgs. 18/08/2000, n. 267 "Testo unico sull'ordinamento degli Enti Locali" e ss.mm.ii. e in particolare l'art. 107 sulle competenze dirigenziali;

### ORDINANO

a partire dalle ore 13:00 del giorno 12.05.2022 e fino a nuove disposizioni,

- la riapertura al traffico veicolare del tratto terminale della S.P. 220 "ex S.S. 614 della Maielletta", dal km 15+800 al km 18+900;
- l'istituzione del limite di velocità a 30 km/h lungo il tratto stradale suddetto per tutti i veicoli.

Il divieto di cui sopra verrà portato a conoscenza degli utenti mediante l'apposizione dei relativi cartelli indicatori.

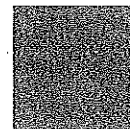

I Sindaci dei Comuni interessati, gli organi di Polizia, i Funzionari e gli Agenti, cui spetta ai sensi dell'art. 12 del Codice della Strada l'espletamento dei servizi di Polizia Stradale, sono incaricati, ciascuno per la parte di competenza, dell'esecuzione e osservanza della presente ordinanza.

Del presente provvedimento se ne darà notizia mediante la pubblicazione nelle forme previste dalla vigente normativa in materia a: Prefettura, Questura, Polstrada, Stazione Carabinieri, Comuni interessati nonché al Settore Trasporti della Regione Abruzzo.

Avverso il presente provvedimento è ammesso ricorso gerarchico al Ministero dei LL.PP. ai sensi dell'art. 37 comma 3 del Codice della Strada e con le procedure di cui all'art. 74 del relativo Regolamento di Esecuzione.

**IL DIRIGENTE**  
Ing. Nicola PASQUINI

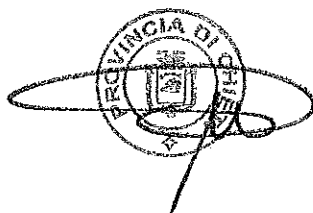

Firmato digitalmente da:  
PASQUINI NICOLA  
Firmato il 12/05/2022 10:54  
Seriale Certificato:  
56284904583562992283605279983097788272  
Valido dal 03/02/2020 al 02/02/2023  
ArubaPEC S.p.A. NG CA 3

**IL PRESIDENTE**  
Avv. Francesco MENNA

Firmato digitalmente da: MENNA FRANCESCO  
Data: 12/05/2022 11:05:02

SETTORE 2

