



AMMINISTRAZIONE PROVINCIALE DI CHIETI

Referto al Controllo di Gestione Esercizio Finanziario 2022

Situazione al 31/12/2022

Indice

<u>1</u>	<u>INTRODUZIONE</u>	<u>1</u>
1.1	Premessa	2
1.2	Criteri per la predisposizione del referto	4
<u>2</u>	<u>DATI GENERALI DELL'ENTE</u>	<u>11</u>
2.1	Quadro delle condizioni esterne	12
	2.1.1 Popolazione e territorio	13
	2.1.2 Strutture	18
2.2	Quadro delle condizioni interne dell'Ente	36
	2.2.1 Struttura Organizzativa	37
	2.2.2 Equilibri di Bilancio	48
	2.2.3 Indicatori di Bilancio - Rendiconto	50
<u>3</u>	<u>DATI PER CENTRI DI RESPONSABILITA'</u>	<u>61</u>
3.1	Quadro Riepilogativo Contabile	62
3.2	Quadro Riepilogativo Obiettivi	63
3.3	Quadro Riepilogativo Obiettivi Trasversali	64
3.4	Analisi Centri di Responsabilità	65

1 INTRODUZIONE

1.1 Premessa

La disposizione dell'art. 1, comma 5, del D.L. 12 luglio 2004 n. 168, convertito con modificazioni dalla Legge 30 luglio 2004, n. 191, ha di fatto inserito all'art. 198 del Testo unico delle leggi sull'ordinamento degli enti locali un nuovo comma, il 198/bis che, sotto la rubrica "comunicazione del referto", dispone che: *"Nell'ambito dei sistemi di controllo di gestione di cui agli articoli 196,197e 198 la struttura operativa alla quale è assegnata la funzione del controllo di gestione fornisce la conclusione del predetto controllo oltre che agli amministratori ed ai responsabili dei servizi ai sensi di quanto previsto dall'art. 198 anche alla Corte dei Conti"*.

Il D.Lgs. 30 luglio 1999, 286 ha ridisegnato il sistema di controllo interno, ponendo l'Ente locale di fronte alla necessità:

1. di dotarsi del sistema di controlli interni nella conformazione delineata dall'articolo 1, comma 1 del D.L.gs 286/99 recepita dall'art. 147 del TUEL 267/2000;
2. di conformare il proprio ordinamento ai principi dettati dallo stesso decreto (articolo 10, c. 4).

L'ente ha attivato i seguenti controlli interni:

1. Regolarità amministrativa e contabile;
2. Valutazione della dirigenza attraverso la costituzione del nucleo di valutazione;
3. Alcune analisi in chiave di controllo di gestione effettuate dal servizio finanziario.

In attuazione dell'art. 147 del D.Lgs. 267/00, questo Ente ha provveduto a nominare il Nucleo di Valutazione in attuazione dei principi di cui all'art. 1 comma 2 del D.Lgs. 286/99 ed in base a quanto stabilito nelle previsioni regolamentari dell'Ente.

Nel corso dell'esercizio 2022 il Nucleo di Valutazione ha pertanto provveduto a:

- Determinare i criteri generali per la valutazione delle posizioni ex art. 9 comma 1 del Nuovo Ordinamento Professionale;
- Determinare i criteri per la valutazione della qualità della prestazione delle posizioni organizzative per l'attribuzione della retribuzione di risultato;
- Supportare l'Ente nella predisposizione dei criteri e delle metodologie permanenti ex art. 6 comma 1 del Nuovo Ordinamento Professionale e come previsto dall'art. 4 comma 2 lettera b del Contratto Collettivo Nazionale di Lavoro 1998-2001 e dell'art. 37 del CCNL 2002-2005;
- Effettuare le valutazioni delle posizioni organizzative ad esercizio concluso.

Nel corso dell'anno, l'attività inerente il controllo di gestione si è concretizzata nell'affiancare l'organizzazione nella strutturazione dei documenti di programmazione e nel monitorare costantemente l'andamento degli impegni e degli accertamenti rispetto agli stanziamenti previsti.

È stata inoltre predisposta un'analisi sull'andamento delle spese e delle entrate dei servizi a domanda individuale ai fini di valutare il grado di copertura dei servizi stessi e la soddisfazione complessiva dei bisogni del territorio.

1.2 Criteri per la predisposizione del referto

La strategia utilizzata per l'elaborazione della refertazione sul controllo di gestione si articola considerando:

1. Presa d'atto degli obiettivi dell'Amministrazione, riscontrabili nei documenti contabili adottati dal Consiglio Comunale in sede preventiva;
2. Individuazione dell'ambito gestionale dei settori/servizi a cui affidare la gestione dell'obiettivo articolato in centri di responsabilità;
3. Assegnazione delle risorse e degli impieghi ai soggetti dipendenti, responsabili dei servizi (PEG);
4. Dimostrazione dei risultati, evidenziando il grado di efficienza ed efficacia raggiunto nell'attività;
5. Considerazione, tra gli obiettivi determinati dall'amministrazione, anche di quelli provenienti da esercizi precedenti, tuttora in fase di realizzazione.

Il risultato del controllo di gestione è orientato a contribuire all'imparzialità e alla trasparenza dell'azione amministrativa nei confronti, in particolare, della popolazione amministrata.

Gli obiettivi strategici individuati dall'Amministrazione sono i seguenti:

1. OTTIMIZZAZIONE RISORSE UMANI, STRUMENTALI, LOGISTICHE E ORGANIZZATIVE
 - 1.1 ottimizzare della organizzazione;
 - 1.3 Attivare accordi quadro per la gestione di servizi e/o lavori esterni di manutenzione, di supporto alle attività svolte in via diretta dal personale dell'Ente;
2. OTTIMIZZAZIONE RISORSE FINANZIARIE
 - 2.1 Utilizzo totale delle risorse assegnate per la manutenzione straordinaria della viabilità e degli edifici scolastici secondo i relativi crono programma progettuali.
 - 2.2 Riscossione entrate
 - 2.3 Rispetto dei tempi di pagamento
 - 2.4 Valorizzazione del patrimonio immobiliare dell'Ente.
3. AVVIO ATTIVITÀ CONNESSE AL PNRR
 - 1.1 Costituzione e funzionamento ufficio provinciale di supporto ai Comuni
4. REVISIONE ED AGGIORNAMENTO DEL PIANO TERRITORIALE DI COORDINAMENTO PROVINCIALE (PTCP)
5. REDAZIONE E ATTUAZIONE PIANO PIANO INTEGRATO DI ATTIVITÀ E ORGANIZZAZIONE (PIAO)

Primo obiettivo strategico

OTTIMIZZAZIONE RISORSE UMANE, STRUMENTALI, LOGISTICHE E ORGANIZZATIVE

L'ottimizzazione delle risorse disponibili è elemento strategico fondamentale per perseguire gli obiettivi di missione dell'Ente introducendo una loro gestione dinamica e interattiva, stante il contesto descritto di forte carenza derivante dall'applicazione incompleta della riforma del comparto.

1.1 Ottimizzare della organizzazione

L'ottimizzazione delle risorse logistiche è indispensabile per consentire l'interattività fisica e funzionale tra i servizi e migliorare la connettività informatica che allo stato attuale è fortemente ridotta per la sede decentrata. Nel 2019 si è effettuata la riunificazione degli uffici amministrativi presso la sede di Corso Marrucino, con la sola eccezione del servizio concessioni.

Obiettivo strategico successivo è l'ottimizzazione dei vari uffici anche in considerazione dell'attuazione del piano assunzionale e nel contempo ottimizzare la spesa, con particolare attenzione al controllo delle spese fisse delle utenze, soprattutto in relazione al problema del "caro bollette".

Va implementata la possibilità di formazione degli elenchi di cui all'art. 3bis della L. 113/2021 di conversione del D.L. 80/2021.

INDICATORI:

Adeguamento della sede in Corso Marrucino per ottimizzazione servizi anche con modalità in lavoro agile ove possibile

obiettivo SI

obiettivo raggiunto: SI.

La sede principale di corso Marrucino è stata adeguata e nei primi mesi del 2023 anche il servizio "concessioni" è stato trasferito presso tale sede in modo che tutti gli uffici amministrativi dell'Ente sono raggruppati in unico stabile.

Implementazione piano assunzionale 2022

Implementazione elenchi art. 3 bis L. 113/2021

obiettivo SI

obiettivo raggiunto: SI

Il piano assunzionale è stato implementato per la parte correlata a mobilità e attingimento da graduatorie. E' stata avviata la fase delle selezioni uniche" – una delle prime esperienze in Italia – per 5 selezioni, con adesione di numerosi Comuni del territorio.

Implementazione software gestionale documentale contabile in modalità web

obiettivo SI

obiettivo raggiunto: SI

Il software contabile è stato definitivamente sviluppato . Per quanto attiene quello documentale si è rinviato al 2023, in quanto lo stesso nel 2022 necessitava di adeguamenti da parte della software house per renderlo idoneo alle necessità dell'Ente.

Azioni per riduzione consumi energetici scuole

obiettivo SI

obiettivo raggiunto: SI

Sono state svolte varie attività di comunicazione con le scuole che nel complesso hanno portato a una riduzione dei consumi quasi del 30%. Purtroppo l'aumento dei costi unitari (quasi triplicati) hanno portato a un esborso finanziario comunque di molto aumentato rispetto agli esercizi precedenti, anche se tale aumento è stato coperto da specifici contributi Statali.

Tutti gli interventi programmati sugli edifici scolastici sono improntati a rendere gli involucri a massimo risparmio dei consumi(Nzeb).

1.2 Attivazione di accordi quadro per la gestione di servizi e/o lavori esterni di manutenzione ordinaria e/o straordinaria, di supporto alle attività svolte in via diretta dal personale dell'Ente

La carenza di personale addetto alla manutenzione della rete viaria nonché esigenze di equilibrio della parte corrente del bilancio, impongono la necessità di implementare servizi esterni di supporto.

Tale implementazione si realizza attraverso la realizzazione di specifici accordi quadro previsti dall'art. 54 del codice degli appalti che coprono servizi/lavori di manutenzione ordinaria e sino a ora mai utilizzati dall'Ente.

INDICATORI:

STIPULA ACCORDI QUADRI MANUTENZIONE VIABILITÀ

obiettivo SI

obiettivo raggiunto: NO

La riorganizzazione funzionale dell'Ente, unitamente alla difficile comprensione del mercato (prezzi unitari dei materiali e dell'energia in forte rialzo) hanno consigliato di rinviare la stipula di tali accordi al 2023, anche per non vincolare l'Ente a condizioni che si ritiene siano transitorie rispetto al momento storico nazionale e internazionale.

Secondo obiettivo strategico
OTTIMIZZAZIONE RISORSE FINANZIARIE

L'ottimizzazione delle risorse finanziarie è un obiettivo di missione dell'Ente per dare risposte alle esigenze manutentive della rete viaria e degli edifici scolastici.

In questo senso occorre da un lato utilizzare le cospicue risorse disponibili per la manutenzione delle strade e degli edifici scolastici e dall'altro ottimizzare le entrate sia correnti che di investimento, stante il recupero del contributo alla finanza pubblica operato dallo Stato a valere sulle entrate proprie RCAuto e IPT, anche tenuto conto della riduzione delle entrate proprie determinate dal persistere della emergenza epidemiologica da COVID 19.

Inoltre va posta particolare attenzione al rispetto dei tempi di pagamento in quanto l'art.1 della legge di bilancio 2019 . 145 del 30/1/2019 – commi da 858 a 865 pone una serie di penalità importanti per gli Enti inadempienti, in particolare un vincolo di utilizzo di risorse correnti attraverso la costituzione obbligatoria di un fondo di garanzia.

Questo obiettivo appare interconnesso al precedente obiettivo strategico, in quanto l'ottimizzazione delle risorse umani, strumentali e logistiche è condizione migliorativa e di supporto per raggiungere il vero obiettivo strategico dell'Ente, rispetto al miglioramento della situazione manutentiva del patrimonio viabile e scolastico a servizio della comunità amministrata.

2.1 Utilizzo totale delle risorse assegnate per la manutenzione straordinaria della viabilità e degli edifici scolastici secondo i relativi crono programma progettuali.

Nel corso del 2021 la Provincia deve portare avanti le attività in relazione ai fondi ottenuti su vari canali di finanziamento.

E' di importanza strategica fondamentale il rispetto dei crono programmi approvati per ciascun progetto/programma.

INDICATORI:

ULTIMAZIONE "VIA VERDE"

obiettivo SI

obiettivo raggiunto: SI

La "Via verde" è stata ultimata nei tempi previsti (settembre 2022) e sono ora in corso le attività di collaudo.

RISPETTO CRONOPROGRAMMI PER INTERVENTI VIABILITÀ

obiettivo SI

obiettivo raggiunto: SI

Le attività svolte hanno rispettato i cronoprogrammi connessi alle rendicontazioni degli Enti finanziatori.

RISPETTO CRONOPROGRAMMI PER INTERVENTI EDILIZIA SCOLASTICA

obiettivo SI

obiettivo raggiunto: SI

Le attività svolte hanno rispettato i cronoprogrammi connessi alle rendicontazioni degli Enti finanziatori.

2.2 Riscossione entrate

INDICATORI:

1. N. CONTROLLI TEFA	0-104
<i>obiettivo 104 - risultato 104</i>	
2. % INCASSO SU IMPORTO CONTROLLATO	0-100%
<i>obiettivo 50% - risultato 68%</i>	
3. N. BOLLETTINI INVIATI CANONE UNICO	0-100%
<i>obiettivo 100% - risultato 100%</i>	
4. % INCASSO SU N. INVII	0-100%
<i>obiettivo 70% - risultato 76%</i>	
5. AVVIO PROCEDURE RISCOSSIONE COATTIVA	SI/NO
<i>obiettivo SI – risultato SI</i>	

Le attività di riscossione della parte capitale sono state avviate rispetto alle rendicontazioni necessarie in relazione al personale allo scopo disponibile. La Regione Abruzzo è comunque in ritardo con le erogazioni. Appare evidente che occorre rimodulare le attività dei servizi, gravate dalle pressanti attività ordinarie in carenza di risorse umane, per poter mettere a regime le azioni di recupero delle somme anticipate nel passato.

2.3 Rispetto dei tempi di pagamento

Il rispetto dei tempi di pagamento e la riduzione del debito commerciale residuo rispetto all'anno precedente sono obiettivi prioritari per evitare la contrazione obbligatoria della spesa per beni e servizi attraverso l'istituzione del fondo di garanzia prevista dalla legge di bilancio.

Tale fondo sarà pari:

- a) al 5 per cento degli stanziamenti riguardanti nell'esercizio in corso la spesa per acquisto di beni e servizi, in caso di mancata riduzione del 10 per cento del debito commerciale residuo oppure per ritardi superiori a sessanta giorni, registrati nell'esercizio precedente;
- b) al 3 per cento degli stanziamenti riguardanti nell'esercizio in corso la spesa per acquisto di beni e servizi, per ritardi compresi tra trentuno e sessanta giorni, registrati nell'esercizio precedente;
- c) al 2 per cento degli stanziamenti riguardanti nell'esercizio in corso la spesa per acquisto di beni e servizi, per ritardi compresi tra undici e trenta giorni, registrati nell'esercizio precedente;
- d) all'1 per cento degli stanziamenti riguardanti nell'esercizio in corso la spesa per acquisto di beni e servizi, per ritardi compresi tra uno e dieci giorni, registrati nell'esercizio precedente.

INDICATORI:

Evitare stanziamento fondo di garanzia

obiettivo SI

obiettivo raggiunto: SI

1. Ritardo tempo di pagamento
obiettivo +10 giorni - risultato (-8,76 giorni)

a. Valorizzazione del patrimonio immobiliare dell'Ente.

Verranno implementate le attività di valorizzazione degli immobili facenti parte del patrimonio disponibile dell'Ente, anche in relazione a eventuali manifestazioni di interesse che dovessero pervenire, sempre nel rispetto delle procedure pubbliche previste dalle normative vigenti.

INDICATORI:

1. Bandi per vendite immobiliari
obiettivo SI
risultato raggiunto SI
2. Bandi per locazioni immobiliari
obiettivo SI
risultato raggiunto SI

Terzo obiettivo strategico
AVVIO ATTIVITÀ CONNESSE AL PNRR

Con delibera di consiglio n. 6 del 1/2/2022 "ATTO DI INDIRIZZO PER L'ATTUAZIONE DELLE MISURE DEL PIANO NAZIONALE DI RIPRESA E RESILIENZA (PNRR)" sono state individuate le linee programmatiche iniziali per le attività nell'ambito del PNRR e in particolare:

...DELIBERA

1. *Di dare i seguenti indirizzi politici per il miglioramento delle capacità di investimento in relazione all'attuazione delle misure contenute nel Piano Nazionale di Ripresa e Resilienza, e nel Piano per gli investimenti complementari al PNRR, e per la migliore attuazione delle politiche descritte dai piani di sviluppo e programmatici dell'Ente con particolare riguardo ai temi della digitalizzazione e innovazione, transizione ecologica e inclusione sociale:*
 - *addivenire alla stipula di un accordo ex-art 15 della legge 241/90, per favorire un'azione coordinata degli uffici provinciali e comunali, intesa che si inserisce all'interno del quadro del principio di matrice costituzionale di leale collaborazione tra amministrazioni pubbliche;*
 - *che ai sensi della Circolare n. 4 del 18 gennaio 2022 del Ministero dell'Economia e delle Finanze nei quadri economici delle singole opere presentate a valere sui fondi del PNRR l'inserimento dei "costi riferiti alle attività, anche espletate da esperti esterni, specificatamente destinate a realizzare i singoli progetti. In questa categoria rientrano le spese per il personale incaricato di espletare funzioni e attività strettamente necessarie a realizzare progetti finanziati dal PNRR e proveniente da reclutamenti a tempo determinato secondo quanto previsto dal citato decreto-legge n. 80 del 2021, convertito, con modificazioni, dalla legge n. 113 del 2021. Si precisa in ogni caso che tali spese potranno avere ad oggetto esclusivamente nuove assunzioni, non potendosi procedere al finanziamento di spese relative al personale già incluso nella pianta organica delle amministrazioni titolari di interventi PNRR. A titolo esemplificativo e non esaustivo, si riporta di seguito un elenco di attività espletabili dal personale in questione che, qualora riferite a specifici progetti finanziati dal PNRR, possono formare oggetto di rendicontazione all'Unione europea:*
 - *incarichi di progettazione, servizi di direzione lavori, servizi di architettura e ingegneria;*
 - *collaudo tecnico-amministrativo; o incarichi per indagini geologiche e sismiche, incarichi per le operazioni di bonifica archeologica;*

- *incarichi in commissioni giudicatrici; o altre attività tecnico-operative strettamente finalizzate alla realizzazione dei singoli progetti finanziati dal PNRR.*

I costi di cui sopra possono essere posti a carico del PNRR “nei limiti degli importi specifici previsti dalle corrispondenti voci del quadro economico”;

● di dare mandato al Presidente della Provincia di Chieti di attivare tutte le procedure finalizzate alla costituzione di un ufficio intersettoriale di impulso e coordinamento di tutte le iniziative a valere sul PNRR stesso con l'utilizzo di personale interno e esterno individuato ai sensi della normativa vigente

Sulla base di quanto sopra andrà istituito apposito Ufficio che dovrà colloquiare con i Comuni e gli altri Enti sia per addvenire alle convenzioni ex art. 15 della L 241/90 sia per supportare e coordinare le varie attività connesse, soprattutto in termini informativi.

INDICATORI:

Attivazione Ufficio PNRR

obiettivo SI

risultato raggiunto SI

L'ufficio è stato costituito nella riorganizzazione dell'Ente, anche se al momento senza personale aggiuntivo per la nota carenza di risorse umane.

Incontri sul territorio e reportistica

obiettivo SI

risultato raggiunto SI

Sono stati svolti numerosi incontri sul territorio per costituire una rete capace di intercettare il maggior numero di finanziamenti.

Quarto obiettivo strategico

REVISIONE ED AGGIORNAMENTO DEL PIANO TERRITORIALE DI COORDINAMENTO PROVINCIALE

Prosecuzione delle attività di revisione e di aggiornamento del Piano Territoriale di Coordinamento Provinciale (P.T.C.P.), in relazione agli obbligatorî adempimenti normativi imposti dalle vigenti disposizioni legislative (v. art. 8 e 22 del D.lgs. 105/2015, artt. 3 e 4 L.R. 28/2011, ecc.) ed alle intervenute modificazioni del contesto territoriale di riferimento (v. Legge sul consumo del suolo, politiche di riconversione e rigenerazione del patrimonio edilizio esistente, ecc.). Il P.T.C.P. contribuisce infatti, attivamente, alla costruzione della visione intermedia d'Area Vasta a medio-lungo termine, sia rispetto all'assetto del territorio provinciale e sue sub-articolazioni (definizione zone omogenee di cui all'art. 31 dello Statuto) sia con riferimento alla programmazione delle infrastrutture prioritarie (v. strade e scuole) e gestione dei servizi di rango superiore (organizzazione rete scolastica e razionalizzazione rete ospedaliera).

Il Procedimento di revisione ed aggiornamento del PTCP, comporta l'avvio di un iter giuridico-amministrativo complesso, che parte dalla costituzione di un gruppo di lavoro multidisciplinare, composto da un gruppo interno, da un'attività di tutoraggio e collaborazione scientifica e con l'apporto di professionalità esterne all'Ente (tutoraggio e supporto), finalizzato alla redazione del documento preliminare ed all'avvio dell'iter approvativo (delibere di Consiglio Provinciale).

INDICATORI:

Rispetto cronoprogramma attività

obiettivo SI

risultato raggiunto SI

Sono state svolte tutte le attività previste per il 2022 come si evince dalla descrizione del relativo programma.

Quinto obiettivo strategico

REDAZIONE E ATTUAZIONE PIANO PIANO INTEGRATO DI ATTIVITÀ E ORGANIZZAZIONE (PIAO)

- 2 Il PIAO è stato introdotto all'articolo 6 del decreto legge n. 80/2021, il cosiddetto "Decreto Reclutamento", ed è un documento unico di programmazione e governance che sostituirà una serie di Piani che finora le amministrazioni erano tenute a predisporre. Tra questi, i piani della performance, del lavoro agile (POLA) e dell'anticorruzione.

INDICATORI:

Redazione PIAO

obiettivo SI

risultato raggiunto SI

Il PIAO è stato regolarmente adottato nel rispetto dei tempi e procedure di legge.

2 DATI GENERALI DELL'ENTE

2.1 Quadro delle condizioni esterne

2.1.1 Popolazione e territorio



Chieti, la più meridionale delle quattro Province d'Abruzzo, si affaccia sull'Adriatico con circa 70 km di costa. Composta da **104 Comuni** di cui 9 marini, confina a nord con la Provincia di Pescara, ad ovest con le Province di L'Aquila e Isernia (Molise), a sud con la Provincia di Campobasso (Molise) e ad est con il mare Adriatico. Ha un perimetro di 255 chilometri e un'estensione di circa **2587 kmq**.

La dinamica evolutiva della popolazione identifica quella di Chieti come una Provincia matura sotto il profilo demografico. Situazione questa derivante dalla notevole riduzione delle nascite e dal contestuale sempre più alto tasso di mortalità dovuto all'elevato peso che hanno assunto le

popolazioni anziane.

Sulla base dei dati ISTAT la popolazione residente della Provincia di Chieti all'ultimo censimento 2011 è pari a 387.956 abitanti. Sempre sulla base di dati ISTAT la popolazione al 31/12/2020 è pari a **375.215**, in progressiva e costante diminuzione nel corso degli anni.

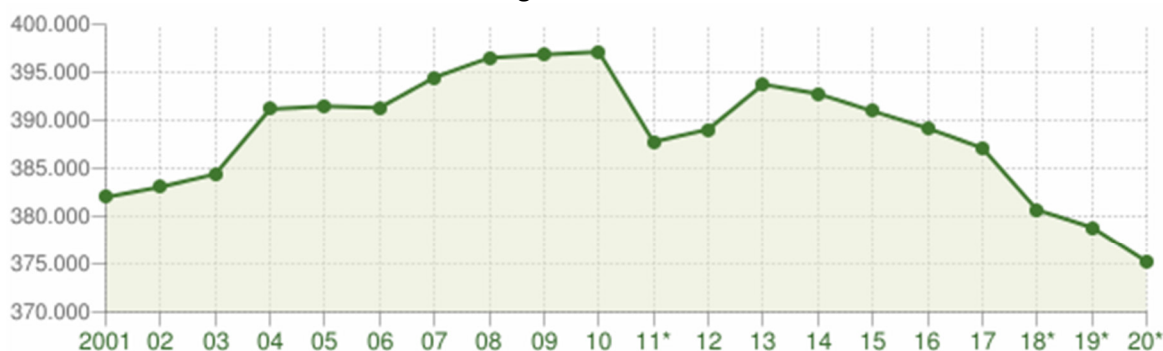

Andamento della popolazione residente

PROVINCIA DI CHIETI - Dati ISTAT al 31 dicembre di ogni anno - Elaborazione TUTTITALIA.IT

(*) post-censimento

Per quanto riguarda la **distribuzione della popolazione sul territorio**, si evidenzia che la gran parte di essa si concentra nei comuni della fascia costiera e nei centri urbani intermedi siti nella fascia pedemontana, mentre i Comuni montani manifestano la tendenza a un irreversibile processo di spopolamento.

Secondo le ultime risultanze anagrafiche, sono presenti nel territorio provinciale 8 Comuni con più di 10.000 abitanti, nei quali si concentra la maggior parte della popolazione residente; 5 Comuni tra i 10.000 e i 5.000 abitanti; 14 Comuni al di sotto dei 5.000 abitanti e ben 77 Comuni di piccolissime dimensioni, con popolazione inferiore ai 3.000 abitanti.

Il dato investe dunque l'intero sistema territoriale provinciale, e non solo le fasce di alta collina e di montagna, accompagnandosi spesso a livelli problematici di accessibilità degli insediamenti.

Nella tabella sottostante sono indicati i principali centri urbani della Provincia con relativa popolazione residente secondo i dati dell'ultimo censimento Istat e gli ultimi rilevamenti ISTAT.

Principali Comuni della Provincia	N° ab. al 2011	N° ab. al 2020
Chieti	51.484	49.139
Vasto	38.747	40.553
Lanciano	35.921	34.410
FrancaVilla al Mare	23.883	25.677
Ortona	23.425	22.287
San Salvo	18.848	19.445
San Giovanni Teatino	12.733	14.174
Atessa	10.761	10.443

La distribuzione della popolazione residente in provincia di Chieti per età, sesso e stato civile al 1° gennaio 2020 è riportata nel grafico sottostante e tiene conto dei risultati del Censimento permanente della popolazione. La popolazione è riportata per classi quinquennali di età sull'asse Y, mentre sull'asse X sono riportati due grafici a barre a specchio con i maschi (a sinistra) e le femmine (a destra). I diversi colori evidenziano la distribuzione della popolazione per stato civile: celibi e nubili, coniugati, vedovi e divorziati.

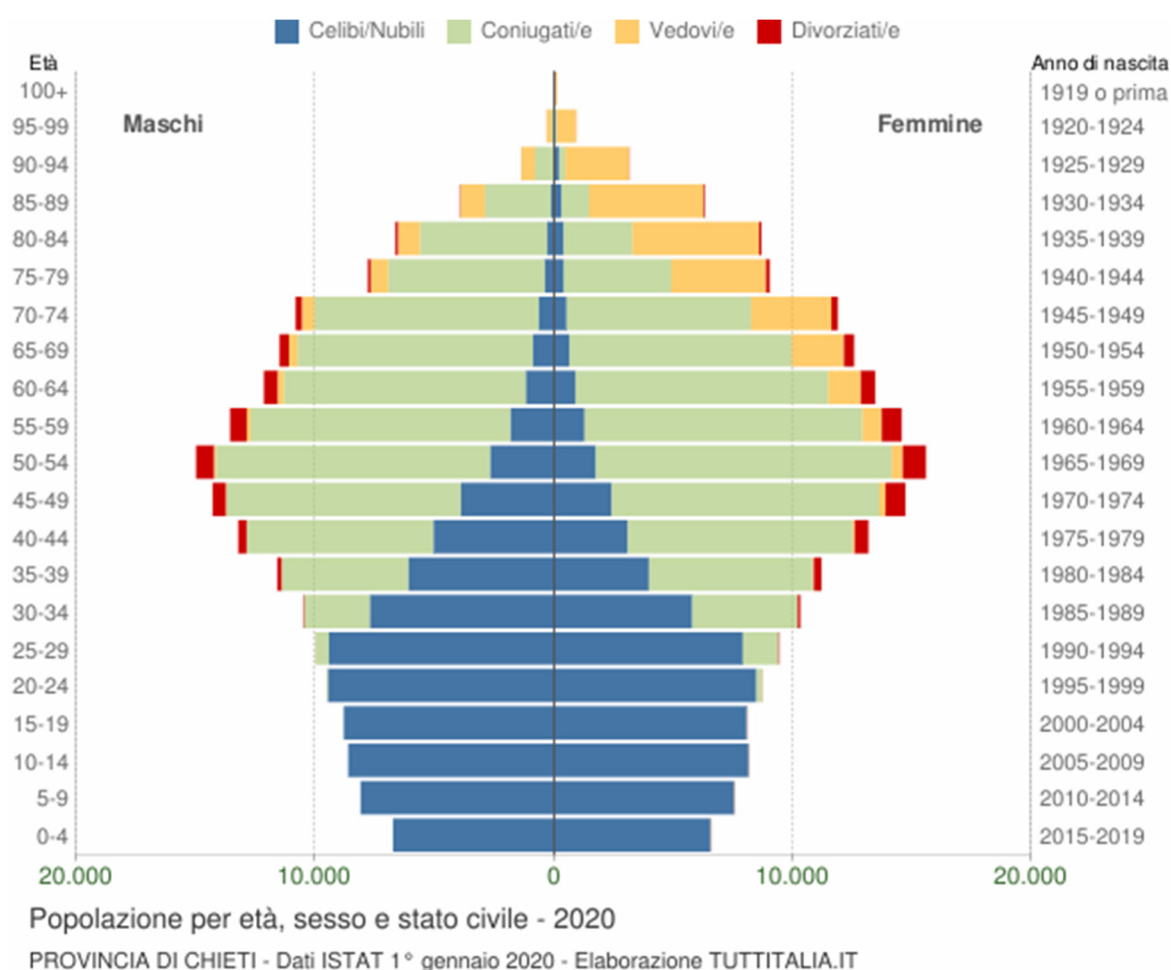

L'età media è in costante aumento ed è pari a 47,1 anni.

Anno 1° gennaio	<i>0-14 anni</i>	<i>15-64 anni</i>	<i>65+ anni</i>	<i>Totale residenti</i>	<i>Età media</i>
2002	52.381	249.640	79.972	381.993	42,8
2003	52.176	249.386	81.496	383.058	43,1
2004	51.881	250.139	82.378	384.398	43,3
2005	51.988	254.364	84.815	391.167	43,5
2006	51.664	254.336	85.470	391.470	43,7
2007	51.091	254.492	85.730	391.313	43,9
2008	51.152	257.232	86.068	394.452	44,0
2009	51.024	259.364	86.109	396.497	44,2
2010	51.148	259.051	86.653	396.852	44,4
2011	51.106	259.266	86.751	397.123	44,6
2012	49.630	250.968	87.163	387.761	44,9
2013	49.767	250.956	88.330	389.053	45,1
2014	50.004	253.249	90.481	393.734	45,3
2015	49.646	251.285	91.832	392.763	45,5
2016	48.948	248.991	93.023	390.962	45,8
2017	48.417	246.666	94.086	389.169	46,1
2018	47.894	244.802	94.424	387.120	46,3
2019*	46.529	240.120	94.026	380.675	46,5
2020*	45.753	237.994	95.093	378.840	46,8
2021*	45.157	234.026	96.032	375.215	47,1

Negli ultimi 20 anni è aumentata la percentuale dei residenti con oltre 65 anni.

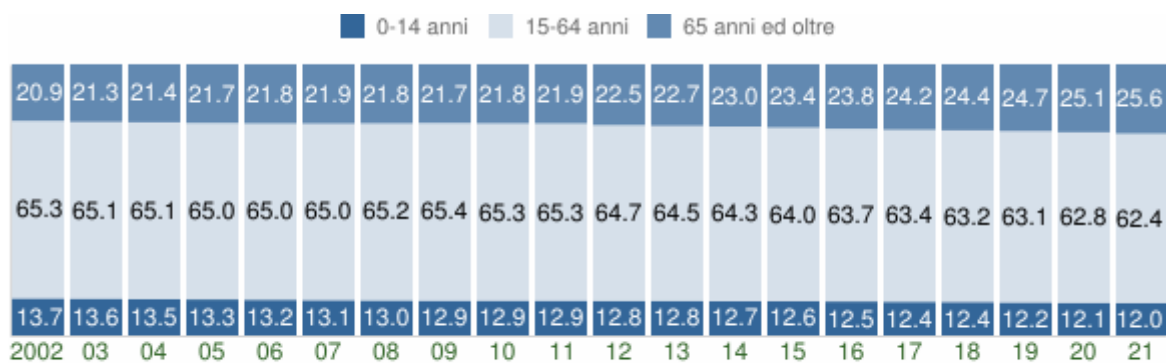

Struttura per età della popolazione (valori %)

PROVINCIA DI CHIETI - Dati ISTAT al 1° gennaio di ogni anno - Elaborazione TUTTITALIA.IT

I **cittadini stranieri residenti** al 2021 sono 19.422. In percentuale gli immigrati regolari rispetto alla popolazione residente in provincia rappresentano circa il 5,2%.

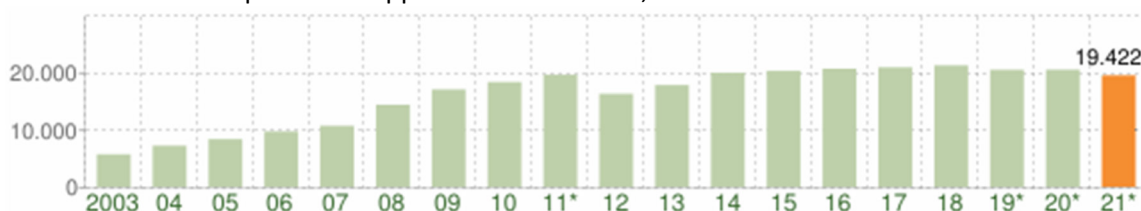

Andamento della popolazione con cittadinanza straniera - 2021

PROVINCIA DI CHIETI - Dati ISTAT 1° gennaio 2021 - Elaborazione TUTTITALIA.IT

(*) post-censimento

Le **famiglie residenti** nella provincia di Chieti al 2019 sono complessivamente 165.098. Rispetto al 2001 si contano circa 15.000 nuclei familiari in più.

Il movimento naturale di una popolazione in un anno, determinato dalla differenza fra le nascite ed i decessi - detto anche **saldo naturale** - è negativo. Le due linee del grafico in basso riportano l'andamento delle nascite e dei decessi negli ultimi anni. L'andamento del saldo naturale è visualizzato dall'area compresa fra le due linee.

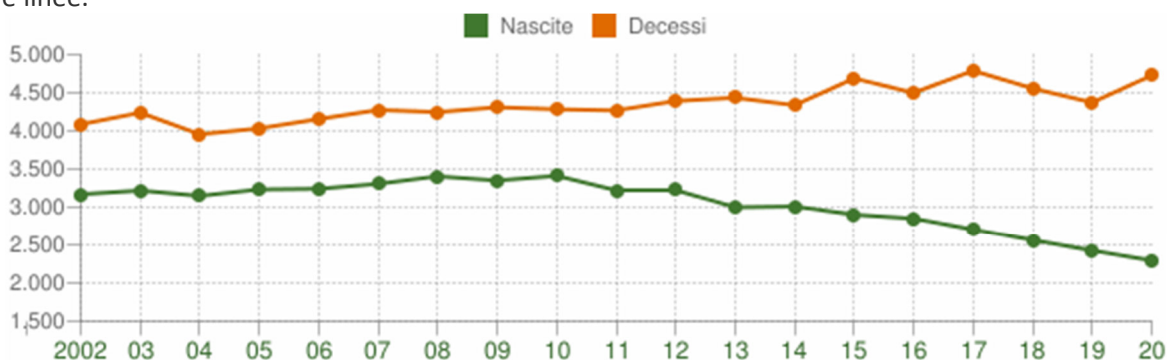

Movimento naturale della popolazione

PROVINCIA DI CHIETI - Dati ISTAT (bilancio demografico 1 gen-31 dic) - Elaborazione TUTTITALIA.IT

Il **numero complessivo delle abitazioni** a livello provinciale (dati riferiti al censimento 2011) è pari a **227.853**, per una superficie complessiva di oltre 16mila metri quadrati. Le case occupate dai residenti sono oltre 152mila. Per quanto riguarda il titolo di godimento, si conferma la tendenza nazionale alla prevalenza delle case di proprietà, mentre molto più bassa la percentuale di abitazioni godute a titolo di affitto.

I principali indici demografici calcolati sulla popolazione residente in provincia di Chieti sono i seguenti:

Anno	<i>Indice di vecchiaia</i>	<i>Indice di dipendenza strutturale</i>	<i>Indice di ricambio della popolazione attiva</i>	<i>Indice di struttura della popolazione attiva</i>	<i>Indice di carico di figli per donna feconda</i>	<i>Indice di natalità (x 1.000 ab.)</i>	<i>Indice di mortalità (x 1.000 ab.)</i>
	1° gennaio	1° gennaio	1° gennaio	1° gennaio	1° gennaio	1 gen-31 dic	1 gen-31 dic
2002	152,7	53,0	104,3	92,6	17,7	8,3	10,7
2003	156,2	53,6	104,7	94,1	17,8	8,4	11,0
2004	158,8	53,7	103,6	95,6	17,9	8,1	10,2
2005	163,1	53,8	102,0	97,3	17,7	8,3	10,3
2006	165,4	53,9	99,1	100,1	17,8	8,3	10,6
2007	167,8	53,8	105,4	103,3	17,8	8,4	10,9
2008	168,3	53,3	110,8	105,7	18,0	8,6	10,7
2009	168,8	52,9	119,5	108,5	18,1	8,4	10,9
2010	169,4	53,2	129,2	112,0	18,4	8,6	10,8
2011	169,7	53,2	140,5	115,6	18,7	8,2	10,9
2012	175,6	54,5	141,5	118,9	18,9	8,3	11,3
2013	177,5	55,0	143,2	121,4	19,1	7,7	11,3
2014	180,9	55,5	142,6	124,5	18,7	7,7	11,0
2015	185,0	56,3	140,3	128,1	18,6	7,4	12,0
2016	190,0	57,0	139,8	131,0	18,3	7,3	11,5
2017	194,3	57,8	143,0	134,4	18,2	7,0	12,3
2018	197,2	58,1	145,3	137,1	18,0	6,7	11,9
2019	202,1	58,5	148,0	139,7	17,9	6,4	11,5
2020	207,8	59,2	151,5	142,3	17,6	6,1	12,5
2021	212,7	60,3	152,8	145,0	17,6	-	-

2.1.2 Ove:**2.1.3 Indice di vecchiaia**

Rappresenta il grado di invecchiamento di una popolazione. È il rapporto percentuale tra il numero degli ultrasessantacinquenni ed il numero dei giovani fino ai 14 anni. *Ad esempio, nel 2021 l'indice di vecchiaia per la provincia di Chieti dice che ci sono 212,7 anziani ogni 100 giovani. Indice in crescita costante.*

2.1.4 Indice di dipendenza strutturale

Rappresenta il carico sociale ed economico della popolazione non attiva (0-14 anni e 65 anni ed oltre) su quella attiva (15-64 anni). *Ad esempio, teoricamente, in provincia di Chieti nel 2021 ci sono 60,3 individui a carico, ogni 100 che lavorano. Indice in crescita costante.*

2.1.5 Indice di ricambio della popolazione attiva

Rappresenta il rapporto percentuale tra la fascia di popolazione che sta per andare in pensione (60-64 anni) e quella che sta per entrare nel mondo del lavoro (15-19 anni). La popolazione attiva è tanto più giovane quanto più l'indicatore è minore di 100. *Ad esempio, in provincia di Chieti nel 2021 l'indice di ricambio è 152,8 e significa che la popolazione in età lavorativa è molto anziana. Indice in crescita costante.*

2.1.6 Indice di struttura della popolazione attiva

Rappresenta il grado di invecchiamento della popolazione in età lavorativa. È il rapporto percentuale tra la parte di popolazione in età lavorativa più anziana (40-64 anni) e quella più giovane (15-39 anni). *Indice in crescita costante.*

2.1.7 Carico di figli per donna feconda

È il rapporto percentuale tra il numero dei bambini fino a 4 anni ed il numero di donne in età feconda (15-49 anni). Stima il carico dei figli in età prescolare per le mamme lavoratrici. *Indice costante.*

2.1.8 Indice di natalità

Rappresenta il numero medio di nascite in un anno ogni mille abitanti. *Indice in costante diminuzione.*

2.1.9 Indice di mortalità

Rappresenta il numero medio di decessi in un anno ogni mille abitanti. *Indice in costante.*

Tutti gli indici indicano un costante spopolamento con aumento dell'età dei residenti nonché un crescente disagio lavorativo dei giovani.

2.1.2 Strutture

Gli istituti secondari superiori statali della Provincia di Chieti sono distribuiti su 13 comuni della provincia di Chieti, per un totale di 16.588 iscritti e 829 classi formate così distribuiti:

Deniminzazione Ist. rif.	Comune	Denominazione Ist.	Caratteristica Scuola	Descrizione Indirizzo	Totale Alunni	Totale Classi
SPAVENTA	ATESSA	""""SPAVENTA"" ATESSA"	NORMALE	AMMINISTRAZIONE FINANZA E MARKETING - BIENNIO COMUNE	55	3
SPAVENTA	ATESSA	""""SPAVENTA"" ATESSA"	NORMALE	AMMINISTRAZIONE FINANZA E MARKETING - TRIENNIO	88	5
SPAVENTA	ATESSA	""""SPAVENTA"" ATESSA"	NORMALE	SERVIZI SOCIO-SANITARI BIENNIO TRIENNIO	19	1
SPAVENTA	ATESSA	""""SPAVENTA"" ATESSA"	NORMALE	SCIENTIFICO - OPZIONE SCIENZE APPLICATE	144	7
SPAVENTA	ATESSA	""""SPAVENTA"" ATESSA"	NORMALE	SCIENTIFICO	101	6

Denominazione Ist. rif.	Comune	Denominazione Ist.	Caratteristica Scuola	Descrizione Indirizzo	Totale Alunni	Totale Classi
SPAVENTA	ATESSA	""""SPAVENTA"" ATESSA"	NORMALE	SERVIZI PER LA SANITA' E L'ASSISTENZA SOCIALE	63	4
Totale					470	26
ALGERI MARINO CASOLI	CASOLI	ALGERI MARINO	NORMALE	SCIENTIFICO	165	8
ALGERI MARINO CASOLI	CASOLI	ALGERI MARINO CASOLI	NORMALE	AMMINISTRAZI ONE FINANZA E MARKETING - BIENNIO COMUNE	50	3
ALGERI MARINO CASOLI	CASOLI	ALGERI MARINO CASOLI	NORMALE	AMMINISTRAZI ONE FINANZA E MARKETING - TRIENNIO	42	3
ALGERI MARINO CASOLI	CASOLI	ALGERI MARINO CASOLI	NORMALE	RELAZIONI INTERNAZIONAL I PER IL MARKETING	42	3
ALGERI MARINO CASOLI	CASOLI	CASOLI	NORMALE	MANUTENZION E E ASSISTENZA TECNICA	123	7
ALGERI MARINO CASOLI	CASOLI	CASOLI	NORMALE	APPARATI IMP.TI SER.ZI TEC.CI IND.LI E CIV.LI - OPZIONE	29	2
Totale					451	26
"LICEO CLASSICO ""G.B.VICO""	CHIETI	"LICEO CLASSICO ""G.B.VICO""	EUROPEA	LICEO CLASSICO EUROPEO	96	5
"LICEO CLASSICO ""G.B.VICO""	CHIETI	"LICEO CLASSICO ""G.B.VICO""	EUROPEA	CLASSICO	341	15
Totale					437	20
F. MASCI CHIETI	CHIETI	F. MASCI CHIETI	NORMALE	SCIENTIFICO	524	24
F. MASCI CHIETI	CHIETI	F. MASCI CHIETI	NORMALE	SCIENTIFICO - OPZIONE SCIENZE APPLICATE	227	10
Totale					751	34
GALIANI - DE STERLICH	CHIETI	GALIANI - DE STERLICH	NORMALE	SISTEMI INFORMATIVI AZIENDALI	102	5
GALIANI - DE STERLICH	CHIETI	GALIANI - DE STERLICH	NORMALE	COSTRUZIONI AMBIENTE E	51	3

Denominazione Ist. rif.	Comune	Denominazione Ist.	Caratteristica Scuola	Descrizione Indirizzo	Totale Alunni	Totale Classi
				TERRITORIO - TRIENNIO		
GALIANI - DE STERLICH	CHIETI	GALIANI - DE STERLICH	NORMALE	TURISMO BIENNIO TRIENNIO	177	11
GALIANI - DE STERLICH	CHIETI	GALIANI - DE STERLICH	NORMALE	AMMINISTRAZIONE FINANZA E MARKETING - TRIENNIO	34	2
GALIANI - DE STERLICH	CHIETI	GALIANI - DE STERLICH	NORMALE	COSTRUZIONI, AMBIENTE E TERRITORIO - BIENNIO COMUNE	17	1
GALIANI - DE STERLICH	CHIETI	GALIANI - DE STERLICH	NORMALE	GRAFICA E COMUNICAZIONE BIENNIO - TRIENNIO	118	6
GALIANI - DE STERLICH	CHIETI	GALIANI - DE STERLICH	NORMALE	AMMINISTRAZIONE FINANZA E MARKETING - BIENNIO COMUNE	72	4
				Totale	571	32
I. GONZAGA	CHIETI	I. GONZAGA	NORMALE	SCIENZE UMANE - OPZIONE ECONOMICO SOCIALE	95	5
I. GONZAGA	CHIETI	I. GONZAGA	NORMALE	SCIENZE UMANE	321	15
I. GONZAGA	CHIETI	I. GONZAGA	NORMALE	LINGUISTICO	317	15
				Totale	733	35
L. SAVOIA	CHIETI	L. SAVOIA	NORMALE	MECCANICA MECCATRONICA ENERGIA - BIENNIO COMUNE	97	4
L. SAVOIA	CHIETI	L. SAVOIA	NORMALE	MECCANICA E MECCATRONICA	144	7
L. SAVOIA	CHIETI	L. SAVOIA	NORMALE	INFORMATICA	244	10
L. SAVOIA	CHIETI	L. SAVOIA	NORMALE	ELETTROTECNICA	80	4
L. SAVOIA	CHIETI	L. SAVOIA	NORMALE	CONDUZIONE DEL MEZZO AEREO - OPZIONE	63	3
L. SAVOIA	CHIETI	L. SAVOIA	NORMALE	CHIMICA E MATERIALI	179	8

Denominazione Ist. rif.	Comune	Denominazione Ist.	Caratteristica Scuola	Descrizione Indirizzo	Totale Alunni	Totale Classi
L. SAVOIA	CHIETI	L. SAVOIA	NORMALE	CHIMICA, MATERIALI E BIOTECNOLOGIE - BIENNIO COMUNE	99	5
L. SAVOIA	CHIETI	L. SAVOIA	NORMALE	INFORMATICA E TELECOMUNICAZIONI - BIENNIO COMUNE	211	8
L. SAVOIA	CHIETI	L. SAVOIA	NORMALE	ELETTRONICA ED ELETTROTECNICA - BIENNIO COMUNE	41	2
L. SAVOIA	CHIETI	L. SAVOIA	NORMALE	TRASPORTI E LOGISTICA - BIENNIO COMUNE	36	2
L. SAVOIA	CHIETI	L. SAVOIA CORSO SERALE	CORSO SERALE	INFORMATICA	45	2
L. SAVOIA	CHIETI	LUIGI DI SAVOIA	NORMALE	SCIENTIFICO - OPZIONE SCIENZE APPLICATE	275	14
Totale					1514	69
LICEO ARTISTICO NICOLA DA GUARDIAGRELE	CHIETI	LICEO ARTISTICO NICOLA DA GUARDIAGRELE	ANNESSO CONVITTO A	DESIGN-MODA	38	2
LICEO ARTISTICO NICOLA DA GUARDIAGRELE	CHIETI	LICEO ARTISTICO NICOLA DA GUARDIAGRELE	ANNESSO CONVITTO A	ARTISTICO NUOVO ORDINAMENTO - BIENNIO COMUNE	109	6
LICEO ARTISTICO NICOLA DA GUARDIAGRELE	CHIETI	LICEO ARTISTICO NICOLA DA GUARDIAGRELE	ANNESSO CONVITTO A	ARTI FIGURATIVE-PLASTICO PITTORICO	51	3
LICEO ARTISTICO NICOLA DA GUARDIAGRELE	CHIETI	LICEO ARTISTICO NICOLA DA GUARDIAGRELE	ANNESSO CONVITTO A	DESIGN-METALLI OREFICERIA E CORALLO	38	2
Totale					236	13
U. POMILIO CHIETI	CHIETI	U. POMILIO CHIETI	NORMALE	APPARATI IMP.TI SER.ZI TEC.CI IND.LI E CIV.LI - OPZIONE	29	2

Denominazione Ist. rif.	Comune	Denominazione Ist.	Caratteristica Scuola	Descrizione Indirizzo	Totale Alunni	Totale Classi
U. POMILIO CHIETI	CHIETI	U. POMILIO CHIETI	NORMALE	MANUTENZION E E ASSISTENZA TECNICA	173	8
U. POMILIO CHIETI	CHIETI	U. POMILIO CHIETI	NORMALE	INDUSTRIA E ARTIGIANATO PER IL MADE IN ITALY	78	4
U. POMILIO CHIETI	CHIETI	U. POMILIO CHIETI	NORMALE	SERVIZI SOCIO-SANITARI BIENNIO TRIENNIO	17	1
U. POMILIO CHIETI	CHIETI	U. POMILIO CHIETI	NORMALE	PRODUZIONI TESSILI SARTORIALI OPZIONE	16	1
U. POMILIO CHIETI	CHIETI	U. POMILIO CHIETI	NORMALE	MANUTENZION E DEI MEZZI DI TRASPORTO OPZIONE	25	1
				Totale	338	17
"ISTITUTO ISTRUZIONE SUPERIORE ""A. VOLTA""	FRANCAVILLA AL MARE	"LICEO SCIENTIFICO STATALE ""A. VOLTA""	NORMALE	SCIENTIFICO	161	8
"ISTITUTO ISTRUZIONE SUPERIORE ""A. VOLTA""	FRANCAVILLA AL MARE	"LICEO SCIENTIFICO STATALE ""A. VOLTA""	NORMALE	SCIENTIFICO - OPZIONE SCIENZE APPLICATE	134	7
"ISTITUTO ISTRUZIONE SUPERIORE ""A. VOLTA""	ORTONA	"LICEO SCIENTIFICO ""A. VOLTA""	NORMALE	SCIENTIFICO	214	10
"ISTITUTO ISTRUZIONE SUPERIORE ""A. VOLTA""	ORTONA	LICEO CLASSICO A. VOLTA	NORMALE	CLASSICO	106	6
				Totale	615	31
"ISTITUTO OMNICOMPRESIVO ""G. SPATARO""	CASALBORDINO	ITE CASALBORDINO	NORMALE	AMMINISTRAZIONE FINANZA E MARKETING BIENNIO COMUNE	44	2
"ISTITUTO OMNICOMPRESIVO ""G. SPATARO""	CASALBORDINO	ITE CASALBORDINO	NORMALE	AMMINISTRAZIONE FINANZA E MARKETING TRIENNIO	58	3

Denominazione Ist. rif.	Comune	Denominazione Ist.	Caratteristica Scuola	Descrizione Indirizzo	Totale Alunni	Totale Classi
"ISTITUTO OMNICOMPRESIVO ""G. SPATARO""	GISSI	"ISTITUTO OMNICOMPRESIVO ""G. SPATARO""	NORMALE	SISTEMI INFORMATIVI AZIENDALI	49	3
"ISTITUTO OMNICOMPRESIVO ""G. SPATARO""	GISSI	"ISTITUTO OMNICOMPRESIVO ""G. SPATARO""	NORMALE	AMMINISTRAZIONE FINANZA E MARKETING - BIENNIO COMUNE	44	2
				Totale	195	10
LICEO SCIENTIFICO E ITET GUARDIAGRELE	GUARDIAGRELE	LICEO SCIENTIFICO STATALE GUARDIAGRELE	NORMALE	SCIENTIFICO	174	10
LICEO SCIENTIFICO E ITET GUARDIAGRELE	GUARDIAGRELE	SETT. ECONOMICO E SETT. TECNOLOGICO	NORMALE	AMMINISTRAZIONE FINANZA E MARKETING - TRIENNIO	40	3
LICEO SCIENTIFICO E ITET GUARDIAGRELE	GUARDIAGRELE	SETT. ECONOMICO E SETT. TECNOLOGICO	NORMALE	BIOTECNOLOGIE SANITARIE	78	4
LICEO SCIENTIFICO E ITET GUARDIAGRELE	GUARDIAGRELE	SETT. ECONOMICO E SETT. TECNOLOGICO	NORMALE	AMMINISTRAZIONE FINANZA E MARKETING - BIENNIO COMUNE	28	2
LICEO SCIENTIFICO E ITET GUARDIAGRELE	GUARDIAGRELE	SETT. ECONOMICO E SETT. TECNOLOGICO	NORMALE	CHIMICA, MATERIALI E BIOTECNOLOGIE - BIENNIO COMUNE	59	4
				Totale	379	23
DA VINCI - DE GIORGIO LANCIANO	LANCIANO	L.DA VINCI LANCIANO	NORMALE	ELETTROTECNICA	42	3
DA VINCI - DE GIORGIO LANCIANO	LANCIANO	L.DA VINCI LANCIANO	NORMALE	INFORMATICA E TELECOMUNICAZIONI - BIENNIO COMUNE	121	5
DA VINCI - DE GIORGIO LANCIANO	LANCIANO	L.DA VINCI LANCIANO	NORMALE	MECCANICA MECCATRONICA ENERGIA - BIENNIO COMUNE	90	4
DA VINCI - DE GIORGIO LANCIANO	LANCIANO	L.DA VINCI LANCIANO	NORMALE	BIOTECNOLOGIE AMBIENTALI	46	3

Deniminzazione Ist. rif.	Comune	Denominazione Ist.	Caratteristica Scuola	Descrizione Indirizzo	Totale Alunni	Totale Classi
DA VINCI - DE GIORGIO LANCIANO	LANCIANO	L.DA VINCI LANCIANO	NORMALE	ELETTRONICA	63	3
DA VINCI - DE GIORGIO LANCIANO	LANCIANO	L.DA VINCI LANCIANO	NORMALE	TELECOMUNICAZIONI	138	6
DA VINCI - DE GIORGIO LANCIANO	LANCIANO	L.DA VINCI LANCIANO	NORMALE	MECCANICA E MECCATRONICA	117	6
DA VINCI - DE GIORGIO LANCIANO	LANCIANO	L.DA VINCI LANCIANO	NORMALE	ELETTRONICA ED ELETTROTECNICA - BIENNIO COMUNE	62	3
DA VINCI - DE GIORGIO LANCIANO	LANCIANO	PIETRO DE GIORGIO	NORMALE	SERVIZI PER LA SANITA' E L'ASSISTENZA SOCIALE	50	4
DA VINCI - DE GIORGIO LANCIANO	LANCIANO	PIETRO DE GIORGIO	NORMALE	MANUTENZIONE E ASSISTENZA TECNICA	58	4
DA VINCI - DE GIORGIO LANCIANO	LANCIANO	PIETRO DE GIORGIO	NORMALE	MANUTENZIONE E ASSISTENZA TECNICA BIENNIO - TRIENNIO	28	2
				Totale	815	43
DE TITTA - FERMI	LANCIANO	CESARE DE TITTA	NORMALE	SCIENZE UMANE	493	22
DE TITTA - FERMI	LANCIANO	CESARE DE TITTA	NORMALE	LINGUISTICO	486	21
DE TITTA - FERMI	LANCIANO	CESARE DE TITTA	NORMALE	SCIENZE UMANE - OPZIONE ECONOMICO SOCIALE	171	10
DE TITTA - FERMI	LANCIANO	E. FERMI LANCIANO	NORMALE	AMMINISTRAZIONE FINANZA E MARKETING - TRIENNIO	43	3
DE TITTA - FERMI	LANCIANO	E. FERMI LANCIANO	NORMALE	SISTEMI INFORMATIVI AZIENDALI	54	3
DE TITTA - FERMI	LANCIANO	E. FERMI LANCIANO	NORMALE	COSTRUZIONI AMBIENTE E TERRITORIO - TRIENNIO	50	3
DE TITTA - FERMI	LANCIANO	E. FERMI LANCIANO	NORMALE	AMMINISTRAZIONE FINANZA E	66	4

Denominazione Ist. rif.	Comune	Denominazione Ist.	Caratteristica Scuola	Descrizione Indirizzo	Totale Alunni	Totale Classi
				MARKETING - BIENNIO COMUNE		
DE TITTA - FERMI	LANCIANO	E. FERMI LANCIANO	NORMALE	COSTRUZIONI, AMBIENTE E TERRITORIO - BIENNIO COMUNE	32	2
				Totale	1395	68
G.GALILEI DI LANCIANO	LANCIANO	G.GALILEI DI LANCIANO	NORMALE	LICEO SCIENTIFICO - SEZIONE SPORTIVA	201	9
G.GALILEI DI LANCIANO	LANCIANO	G.GALILEI DI LANCIANO	NORMALE	SCIENTIFICO - OPZIONE SCIENZE APPLICATE	271	11
G.GALILEI DI LANCIANO	LANCIANO	G.GALILEI DI LANCIANO	NORMALE	SCIENTIFICO	667	27
				Totale	1139	47
V.EMANUELE II LANCIANO	LANCIANO	PALIZZI LANCIANO	NORMALE	ARCHITETTURA E AMBIENTE	47	3
V.EMANUELE II LANCIANO	LANCIANO	PALIZZI LANCIANO	NORMALE	DESIGN-METALLI OREFICERIA E CORALLO	49	3
V.EMANUELE II LANCIANO	LANCIANO	PALIZZI LANCIANO	NORMALE	ARTISTICO NUOVO ORDINAMENTO - BIENNIO COMUNE	175	9
V.EMANUELE II LANCIANO	LANCIANO	PALIZZI LANCIANO	NORMALE	DESIGN-MODA	58	3
V.EMANUELE II LANCIANO	LANCIANO	V.EMANUELE II LANCIANO	NORMALE	CLASSICO	507	23
				Totale	836	41
""""ACCIAIUOLI-EINAUDI"""" ORTONA"	ORTONA	""""EINAUDI"""" ORTONA"	NORMALE	TURISMO BIENNIO TRIENNIO	105	7
""""ACCIAIUOLI-EINAUDI"""" ORTONA"	ORTONA	""""EINAUDI"""" ORTONA"	NORMALE	AMMINISTRAZIONE FINANZA E MARKETING - TRIENNIO	43	3
""""ACCIAIUOLI-EINAUDI"""" ORTONA"	ORTONA	""""L. ACCIAIUOLI"""" ORTONA"	NORMALE	CONDUZIONE DEL MEZZO NAVALE - OPZIONE	202	10

Denominazione Ist. rif.	Comune	Denominazione Ist.	Caratteristica Scuola	Descrizione Indirizzo	Totale Alunni	Totale Classi
""ACCIAIUOLI-EINAUDI"" ORTONA"	ORTONA	""L. ACCIAIUOLI"" ORTONA"	NORMALE	TRASPORTI E LOGISTICA BIENNIO COMUNE	157	7
""ACCIAIUOLI-EINAUDI"" ORTONA"	ORTONA	""L. ACCIAIUOLI"" ORTONA"	NORMALE	CONDUZIONE DI APPARATI ED IMPIANTI MARITTIMI - OPZIONE	87	6
""ACCIAIUOLI-EINAUDI"" ORTONA"	ORTONA	MARCONI	NORMALE	APPARATI IMP.TI SER.ZI TEC.CI IND.LI E CIV.LI - OPZIONE	26	2
""ACCIAIUOLI-EINAUDI"" ORTONA"	ORTONA	MARCONI	NORMALE	ARTI AUSILIARIE DELLE PROFESSIONI SANITARIE: OTTICO	38	4
""ACCIAIUOLI-EINAUDI"" ORTONA"	ORTONA	MARCONI	NORMALE	MANUTENZION E ASSISTENZA TECNICA	100	5
""ACCIAIUOLI-EINAUDI"" ORTONA"	ORTONA	MARCONI	NORMALE	INDUSTRIA E ARTIGIANATO PER IL MADE IN ITALY	35	4
""ACCIAIUOLI-EINAUDI"" ORTONA"	ORTONA	MARCONI	NORMALE	OTTICO BIENNIO - TRIENNIO	18	1
""ACCIAIUOLI-EINAUDI"" ORTONA"	ORTONA	MARCONI	NORMALE	PRODUZIONI TESSILI SARTORIALI - OPZIONE	13	1
				Totale	824	50
IST OMN. R. MATTIOLI-S.D'ACQUISTO	SAN SALVO	"I.T.E. ""R. MATTIOLI"" S. SALVO"	NORMALE	AMMINISTRAZIONE FINANZA E MARKETING - BIENNIO COMUNE	62	4
IST OMN. R. MATTIOLI-S.D'ACQUISTO	SAN SALVO	"I.T.E. ""R. MATTIOLI"" S. SALVO"	NORMALE	AMMINISTRAZIONE FINANZA E MARKETING - TRIENNIO	46	3
IST OMN. R. MATTIOLI-S.D'ACQUISTO	SAN SALVO	"I.T.E. ""R. MATTIOLI"" S. SALVO"	NORMALE	RELAZIONI INTERNAZIONALI PER IL MARKETING	11	1

Denominazione Ist. rif.	Comune	Denominazione Ist.	Caratteristica Scuola	Descrizione Indirizzo	Totale Alunni	Totale Classi
IST OMN. R. MATTIOLI-S.D'ACQUISTO	SAN SALVO	"IPSIA - SEDE AGGR. I.I.S. ""R. MATTIOLI""	NORMALE	SERVIZI SOCIO-SANITARI BIENNIO TRIENNIO	12	1
IST OMN. R. MATTIOLI-S.D'ACQUISTO	SAN SALVO	"IPSIA - SEDE AGGR. I.I.S. ""R. MATTIOLI""	NORMALE	SERVIZI PER LA SANITA' E L'ASSISTENZA SOCIALE	68	4
IST OMN. R. MATTIOLI-S.D'ACQUISTO	SAN SALVO	"IPSIA - SEDE AGGR. I.I.S. ""R. MATTIOLI""	NORMALE	MANUTENZION E E ASSISTENZA TECNICA BIENNIO TRIENNIO	28	2
IST OMN. R. MATTIOLI-S.D'ACQUISTO	SAN SALVO	"IPSIA - SEDE AGGR. I.I.S. ""R. MATTIOLI""	NORMALE	MANUTENZION E E ASSISTENZA TECNICA	107	6
IST OMN. R. MATTIOLI-S.D'ACQUISTO	SAN SALVO	"LICEO SCIENTIFICO ""R.MATTIOLI"" SAN SALVO"	NORMALE	SCIENTIFICO - OPZIONE SCIENZE APPLICATE	39	2
IST OMN. R. MATTIOLI-S.D'ACQUISTO	SAN SALVO	"LICEO SCIENTIFICO ""R.MATTIOLI"" SAN SALVO"	NORMALE	SCIENTIFICO	105	7
				Totale	478	30
"IST. OMNICOMPR, "" RIDOLFI - ZIMARINO ""	SCERNI	"IST. OMNICOMPR, "" RIDOLFI - ZIMARINO ""	CONVITTO ANNESSO	AGRARIA, AGROALIMENTA RE E AGROINDUSTRI A - BIENNIO COMUNE	76	4
"IST. OMNICOMPR, "" RIDOLFI - ZIMARINO ""	SCERNI	"IST. OMNICOMPR, "" RIDOLFI - ZIMARINO ""	CONVITTO ANNESSO	GESTIONE DELL'AMBIENTE E DEL TERRITORIO	15	1
"IST. OMNICOMPR, "" RIDOLFI - ZIMARINO ""	SCERNI	"IST. OMNICOMPR, "" RIDOLFI - ZIMARINO ""	CONVITTO ANNESSO	PRODUZIONI E TRASFORMAZIO NI	61	3
"IST. OMNICOMPR, "" RIDOLFI - ZIMARINO ""	SCERNI	"IST. OMNICOMPR, "" RIDOLFI - ZIMARINO ""	CONVITTO ANNESSO	VITICOLTURA ED ENOLOGIA	35	2
				Totale	187	10
""F. PALIZZI"" VASTO"	VASTO	""F. PALIZZI"" VASTO"	NORMALE	RELAZIONI INTERNAZIONAL I PER IL MARKETING	40	3

Denominazione Ist. rif.	Comune	Denominazione Ist.	Caratteristica Scuola	Descrizione Indirizzo	Totale Alunni	Totale Classi
""F. PALIZZI"" VASTO"	VASTO	""F. PALIZZI"" VASTO"	NORMALE	AMMINISTRAZIONE FINANZA E MARKETING - BIENNIO COMUNE	77	4
""F. PALIZZI"" VASTO"	VASTO	""F. PALIZZI"" VASTO"	NORMALE	TURISMO BIENNIO TRIENNIO	125	7
""F. PALIZZI"" VASTO"	VASTO	""F. PALIZZI"" VASTO"	NORMALE	GRAFICA E COMUNICAZIONE BIENNIO TRIENNIO	178	10
""F. PALIZZI"" VASTO"	VASTO	""F. PALIZZI"" VASTO"	NORMALE	COSTRUZIONI, AMBIENTE E TERRITORIO BIENNIO COMUNE	30	2
""F. PALIZZI"" VASTO"	VASTO	""F. PALIZZI"" VASTO"	NORMALE	COSTRUZIONI AMBIENTE E TERRITORIO TRIENNIO	52	3
""F. PALIZZI"" VASTO"	VASTO	""F. PALIZZI"" VASTO"	NORMALE	SISTEMI INFORMATIVI AZIENDALI	49	3
""F. PALIZZI"" VASTO"	VASTO	""F. PALIZZI"" VASTO"	NORMALE	AMMINISTRAZIONE FINANZA E MARKETING TRIENNIO	47	3
				Totale	598	35
"ITI-LICEO SCIENTIFICO MATTEI ""	VASTO	E. MATTEI	NORMALE	SCIENTIFICO - OPZIONE SCIENZE APPLICATE	398	17
"ITI-LICEO SCIENTIFICO MATTEI ""	VASTO	E. MATTEI ITI	NORMALE	ELETTROTECNICA	72	3
"ITI-LICEO SCIENTIFICO MATTEI ""	VASTO	E. MATTEI ITI	NORMALE	MECCANICA E MECCATRONICA	159	7
"ITI-LICEO SCIENTIFICO MATTEI ""	VASTO	E. MATTEI ITI	NORMALE	INFORMATICA	139	7
"ITI-LICEO SCIENTIFICO MATTEI ""	VASTO	E. MATTEI ITI	NORMALE	CHIMICA MATERIALI E	82	3
"ITI-LICEO SCIENTIFICO MATTEI ""	VASTO	E. MATTEI ITI	NORMALE	CHIMICA, MATERIALI E BIOTECNOLOGIE	48	2

Denominazione Ist. rif.	Comune	Denominazione Ist.	Caratteristica Scuola	Descrizione Indirizzo	Totale Alunni	Totale Classi
				- BIENNIO COMUNE		
"ITI-LICEO SCIENTIFICO MATTEI """"	VASTO	E. MATTEI ITI	NORMALE	INFORMATICA E TELECOMUNICAZIONI - BIENNIO COMUNE	141	6
"ITI-LICEO SCIENTIFICO MATTEI """"	VASTO	E. MATTEI ITI	NORMALE	ELETTRONICA ED ELETTROTECNICA - BIENNIO COMUNE	45	2
"ITI-LICEO SCIENTIFICO MATTEI """"	VASTO	E. MATTEI ITI	NORMALE	MECCANICA MECCATRONICA ENERGIA - BIENNIO COMUNE	133	6
"ITI-LICEO SCIENTIFICO MATTEI """"	VASTO	E. MATTEI ITI	NORMALE	TRASPORTI E LOGISTICA - BIENNIO COMUNE	19	1
"ITI-LICEO SCIENTIFICO MATTEI """"	VASTO	E. MATTEI ITI	NORMALE	LOGISTICA	32	2
				Totale	1268	56
"POLO LICEALE STATALE MATTIOLI""""	VASTO	"POLO LICEALE STATALE MATTIOLI""""	NORMALE	MUSICALE COREUTICO SEZIONE MUSICALE	105	5
"POLO LICEALE STATALE MATTIOLI""""	VASTO	"POLO LICEALE STATALE MATTIOLI""""	NORMALE	SCIENTIFICO	565	23
"POLO LICEALE STATALE MATTIOLI""""	VASTO	"POLO LICEALE STATALE MATTIOLI""""	NORMALE	SCIENTIFICO - OPZIONE SCIENZE APPLICATE	207	10
				Totale	877	38
I.I.S. PANTINI-PUDENTE	VASTO	L. V. PUDENTE	NORMALE	CLASSICO	205	10
I.I.S. PANTINI-PUDENTE	VASTO	L.V. PUDENTE	NORMALE	ARTI FIGURATIVE-PLASTICO PITTORICO	59	3
I.I.S. PANTINI-PUDENTE	VASTO	L.V. PUDENTE	NORMALE	DESIGN-METALLI OREFICERIA E CORALLO	23	2
I.I.S. PANTINI-PUDENTE	VASTO	L.V. PUDENTE	NORMALE	ARCHITETTURA E AMBIENTE	47	3

Denominazione Ist. rif.	Comune	Denominazione Ist.	Caratteristica Scuola	Descrizione Indirizzo	Totale Alunni	Totale Classi
I.I.S. PANTINI-PUDENTE	VASTO	L.V. PUDENTE	NORMALE	ARTISTICO NUOVO ORDINAMENTO - BIENNIO COMUNE	89	4
I.I.S. PANTINI-PUDENTE	VASTO	R. PANTINI	NORMALE	SCIENZE UMANE - OPZIONE ECONOMICO SOCIALE	100	6
I.I.S. PANTINI-PUDENTE	VASTO	R. PANTINI	NORMALE	SCIENZE UMANE	236	11
I.I.S. PANTINI-PUDENTE	VASTO	R. PANTINI	NORMALE	LINGUISTICO	282	12
				Totale	1041	51
G. MARCHITELLI	VILLA SANTA MARIA	G. MARCHITELLI	CONVITTO ANNESSO	ENOGASTRONOMIA OSPITALITA' ALBERGHIERA	334	17
G. MARCHITELLI	VILLA SANTA MARIA	G. MARCHITELLI	CONVITTO ANNESSO	PRODOTTI DOLCIARI ARTIGIANALI INDUSTRIALI - OPZIONE	10	1
G. MARCHITELLI	VILLA SANTA MARIA	G. MARCHITELLI	CONVITTO ANNESSO	ACCOGLIENZA TURISTICA - TRIENNIO	11	1
G. MARCHITELLI	VILLA SANTA MARIA	G. MARCHITELLI	CONVITTO ANNESSO	SERVIZI DI SALA E DI VENDITA - TRIENNIO	12	1
G. MARCHITELLI	VILLA SANTA MARIA	G. MARCHITELLI	CONVITTO ANNESSO	ENOGASTRONOMIA - TRIENNIO	73	4
				Totale	440	24
TOTALE GENERALE					17727	876

Dopo il trasferimento di parte delle strade provinciali all'Anas, la rete delle strade provinciali si estende per circa 1600 km, suddivisa in 6 distretti manutentivi e 30 Zone.

distretto	zona	estensione zona (km)	estensione distretto (km)
1	1	39,247	220,77
	2	42,724	
	3	47,947	
	4	54,715	
	5	36,138	
2	6	64,828	
	7	48,533	

	8	44,264	
	9	56,266	
	10	43,817	257,71
3	11	59,696	
	12	46,959	
	13	55,171	
	14	60,656	
	15	40,657	263,14
4	16	62,473	
	17	51,848	
	18	43,712	
	19	56,739	
	20	56,1	270,87
5	21	60,16	
	22	57,292	
	23	55,453	
	24	60,313	
	25	60,462	293,68
6	26	56,081	
	27	59,91	
	28	56,022	
	29	61,885	
	30	60,782	294,68
TOTALE		1.600,85	1.600,85

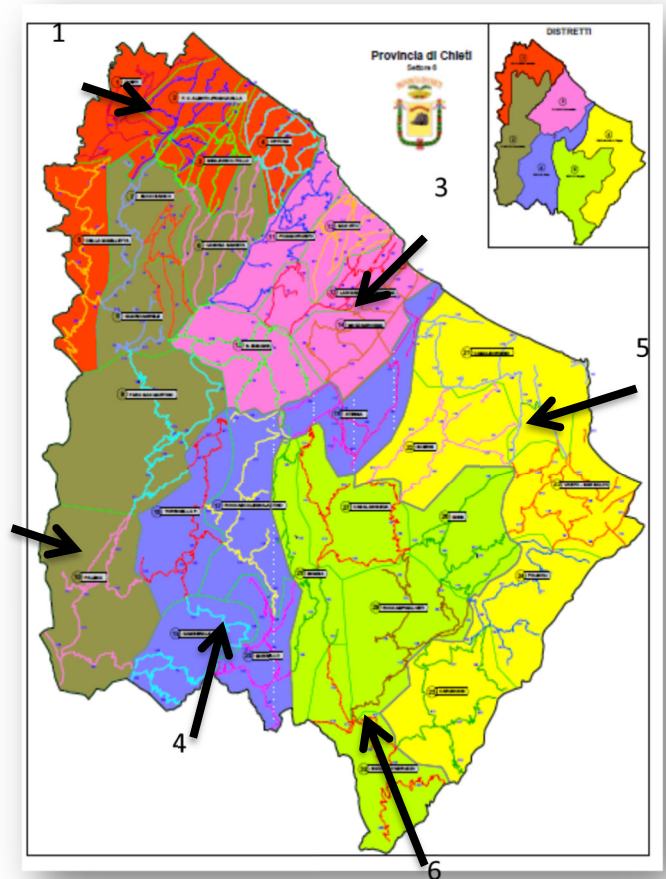

1.5 Classificazione sismica del territorio provinciale

La Tabella che segue indica le zone sismiche assegnate ai Comuni della provincia di Chieti per le normative edilizie.

Comune	Zona sismica	Comune	Zona sismica
Altino	1	Monteferrante	2
Archi	2	Montelapiano	2
Ari	2	Montenerodomo	2
Arielli	2	Monteodorisio	3
Atessa	3	Mozzagrogna	3
Bomba	2	Orsogna	2
Borrello	1	Ortona	3
Bucchianico	2	Paglieta	3
Canosa Sannita	2	Palena	1
Carpineto Sinello	3	Palmoli	2
Carunchio	2	Palombaro	1
Casacanditella	1	Pennadomo	1
Casalanguida	3	Pennapiedimonte	1
Casalbordino	3	Perano	2
Casalincontrada	2	Pietraferrazzana	2
Casoli	1	Pizzoferrato	1

Comune	Zona sismica	Comune	Zona sismica
Castel Frentano	2	Poggiofiorito	2
Castelguidone	2	Pollutri	3
Castiglione Messer Marino	2	Pretoro	2
Celenza sul Trigno	2	Quadri	2
CHIETI	2	Rapino	1
Civitaluparella	2	Ripa Teatina	3
Civitella Messer Raimondo	1	Rocca San Giovanni	3
Colledimacine	2	Roccamontepiano	1
Colledimezzo	2	Roccascalegna	1
Crecchio	2	Roccaspinalveti	2
Cupello	3	Roio del Sangro	2
Dogliola	3	Rosello	2
Fallo	2	San Buono	2
Fara Filiorum Petri	2	San Giovanni Lipioni	2
Fara San Martino	1	San Giovanni Teatino	3
Filetto	2	San Martino sulla M.	1
Fossacesia	3	San Salvo	3
Fraine	2	San Vito Chietino	3
FrancaVilla al Mare	3	Sant'Eusanio del Sangro	2
Fresagrandinaria	3	Santa Maria Imbaro	3
Frisa	3	Scerni	3
Furci	3	Schiavi di Abruzzo	2
Gamberale	1	Taranta Peligna	1
Gessopalena	1	Tollo	3
Gissi	3	Torino di Sangro	3
Giuliano Teatino	2	Tornareccio	2
Guardiagrele	1	Torrebruna	2
Guilmi	2	Torrevecchia Teatina	3
Lama dei Peligni	1	Torricella Peligna	1
Lanciano	3	Treglio	3
Lentella	3	Tufillo	3
Lettopalena	1	Vacri	2
Liscia	2	Vasto	3
Miglianico	3	Villa Santa Maria	2
Montazzoli	2	Villalfonsina	3
Montebello sul Sangro	2	Villamagna	2

1.6 Classificazione climatica del territorio provinciale

La tabella che segue indica Le zone climatiche assegnate ai Comuni della provincia di Chieti per la regolamentazione degli impianti termici.

Comune	Zona Climatica	Gradi Giorno	Comune	Zona Climatica	Gradi Giorno
Altino	D	1.714	Monteferrante	E	2.389
Archi	D	1.889	Montelapiano	E	2.306
Ari	D	1.630	Montenerodomo	E	2.936
Arielli	D	1.668	Monteodorisio	D	1.708
Atessa	D	1.846	Mozzagroga	D	1.575
Bomba	D	1.832	Orsogna	D	1.841
Borrello	E	2.402	Ortona	C	1.298
Bucchianico	D	1.753	Paglieta	D	1.549
Canosa Sannita	D	1.593	Palena	E	2.261
Carpineto Sinello	D	1.768	Palmoli	E	2.334
Carunchio	E	2.314	Palombaro	D	1.868
Casacanditella	D	1.844	Pennadomo	D	1.841
Casalanguida	D	1.871	Pennapedimonte	E	2.200
Casalbordino	D	1.540	Perano	D	1.556
Casalincontrada	D	1.560	Pietraferrazzana	D	1.732
Casoli	D	1.763	Pizzoferrato	F	3.073
Castel Frentano	D	1.795	Poggiofiorito	D	1.689
Castelguidone	E	2.359	Pollutri	D	1.505
Castiglione Messer Marino	E	2.696	Pretoro	E	2.121
Celenza sul Trigno	E	2.212	Quadri	D	2.096
Chieti	D	1.556	Rapino	D	1.826
Civitaluparella	E	2.551	Ripa Teatina	D	1.495
Civitella Messer Raimondo	E	2.116	Rocca San Giovanni	D	1.429
Colledimacine	E	2.351	Roccamontepiano	D	1.883
Colledimezzo	D	1.832	Roccascalegna	D	1.879
Crecchio	D	1.554	Roccapinalveti	E	2.353
Cupello	D	1.646	Roio del Sangro	E	2.449
Dogliola	D	1.864	Rosello	E	2.576
Fallo	D	2.059	San Buono	D	1.901
Fara Filiorum Petri	D	1.511	San Giovanni Lipioni	D	2.062
Fara San Martino	D	1.856	San Giovanni Teatino	D	1.735
Filetto	D	1.801	San Martino sulla M.	D	1.826
Fossacesia	D	1.406	San Salvo	C	1.385
Fraine	E	2.370	San Vito Chietino	C	1.379
Francavilla al Mare	D	1.830	Sant'Eusanio del Sangro	D	1.507
Fresagrandinaria	D	1.783	Santa Maria Imbaro	D	1.576

Frissa	D	1.596	Scerni	D	1.657
Furci	D	2.021	Schiavi di Abruzzo	E	2.954
Gamberale	F	3.425	Taranta Peligna	D	1.886
Gessopalena	E	2.162	Tollo	D	1.424
Gissi	D	1.945	Torino di Sangro	D	1.442
Giuliano Teatino	D	1.469	Tornareccio	E	2.141
Guardiagrele	D	1.928	Torrebruna	E	2.464
Guilmi	E	2.207	Torrevicchia Teatina	D	1.526
Lama dei Peligni	E	2.200	Torricella Peligna	E	2.561
Lanciano	D	1.638	Treglio	D	1.471
Lentella	D	1.793	Tufillo	D	2.063
Lettopalena	E	2.216	Vacri	D	1.512
Liscia	E	2.353	Vasto	D	1.451
Miglianico	C	1.384	Villa Santa Maria	D	1.676
Montazzoli	E	2.464	Villalfonsina	D	1.501
Montebello sul Sangro	E	2.314	Villamagna	D	1.579

1.7 Incidentalità stradale

L'incidentalità stradale in provincia di Chieti, comparata con i dati delle altre province abruzzesi e con i valori totali italiani, è la seguente negli ultimi anni (dati Istat):

PROSPETTO 1. INCIDENTI STRADALI, MORTI, FERITI E TASSO DI MORTALITÀ PER PROVINCIA, ABRUZZO
Anni 2019 e 2018, valori assoluti e variazioni percentuali

PROVINCE	2019			2018			Morti Differenza 2019/2018 (valori assoluti)	Morti Variazioni % 2019/2010	Tasso di mortalità 2019
	Incidenti	Morti	Feriti	Incidenti	Morti	Feriti			
L'Aquila	629	23	960	598	11	954	+12	0,0	7,7
Teramo	854	17	1.267	848	19	1.238	-2	-19,1	5,5
Pescara	846	13	1.150	885	13	1.261	0	-13,3	4,1
Chieti	831	25	1.271	814	33	1.230	-8	+25,0	6,5
Abruzzo	3.160	78	4.648	3.145	76	4.683	+2	-1,3	6,0
Italia	172.183	3.173	241.384	172.553	3.334	242.919	-161	-22,9	5,3

In Abruzzo, tra il 2018 e il 2019 l'indice di lesività diminuisce lievemente da 148,9 a 147,1; l'indice di mortalità invece aumenta lievemente passando da 2,4 a 2,5 decessi ogni 100 incidenti mentre quello di gravità (misurato dal rapporto tra il numero dei decessi e la somma di decessi e feriti moltiplicato 100) aumenta da 1,6 nel 2018 a 1,7 nel 2019. L'incidentalità rimane alta lungo la costa e nei comuni capoluogo di provincia: lungo la Strada Statale 538 Marrucina, la Strada Statale 650 Fondo Valle del Trigno e la Strada Statale 260 Picente. L'indice di mortalità cresce nei comuni di L'Aquila e Pescara e diminuisce nei comuni di Teramo e Chieti.

FIGURA 2. INCIDENTALITÀ STRADALE, ABRUZZO. Anno 2019, indicatori



FIGURA 3. INDICI DI MORTALITÀ E DI LESIVITÀ, ABRUZZO. Anni 2018-2019, variazioni percentuali



Nel 2019 il maggior numero di incidenti (2.105, il 66,6% del totale) si è verificato sulle strade urbane, provocando 32 morti (41,0% del totale) e 2.898 feriti (62,3%). Rispetto all'anno precedente i sinistri aumentano del 2,4% in ambito urbano mentre diminuiscono del 2,7% sulle autostrade e del 3,3% sulle strade extraurbane. Gli incidenti più gravi avvengono sulle strade extraurbane (4,9 decessi ogni 100 incidenti) e sulle autostrade (2,4 ogni 100). Sulle strade urbane il 48,2% dei sinistri avviene lungo un rettilineo. Sulle strade extraurbane tale percentuale sale al 51,9%. In ambito urbano gli incidenti che avvengono in corrispondenza degli incroci rappresentano il 21,7% del totale, seguono quelli che si verificano nei pressi di una intersezione (16,6%) e in curva (7,7%). Lungo le strade extraurbane il 27,1% degli incidenti si verifica in curva, il 7,8% nei pressi di una intersezione.

2.2 Quadro delle condizioni interne dell'Ente

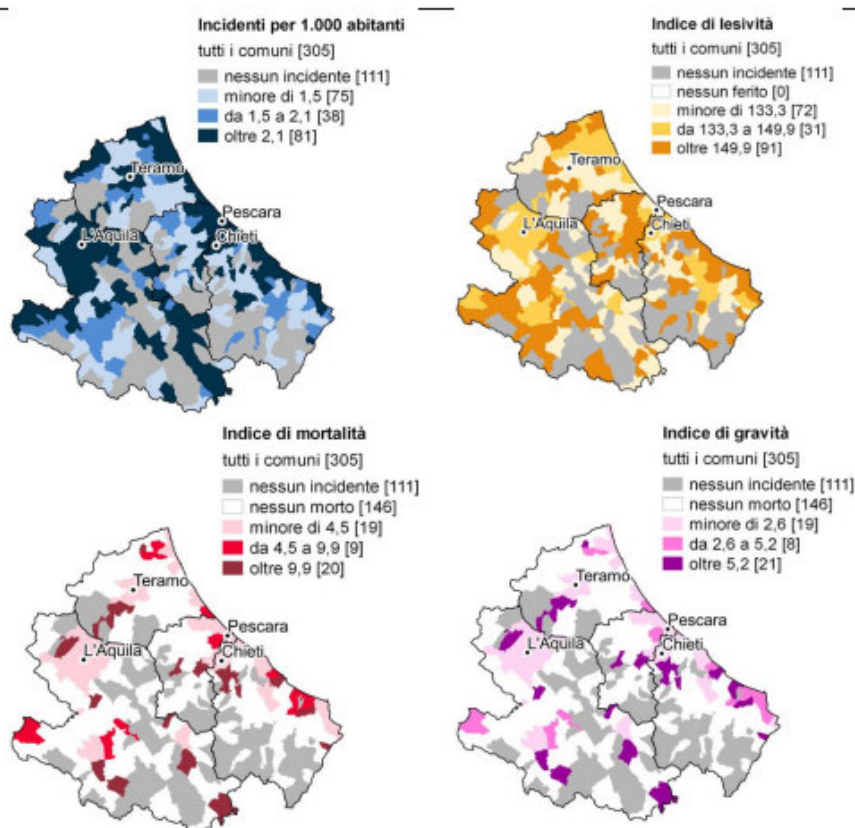
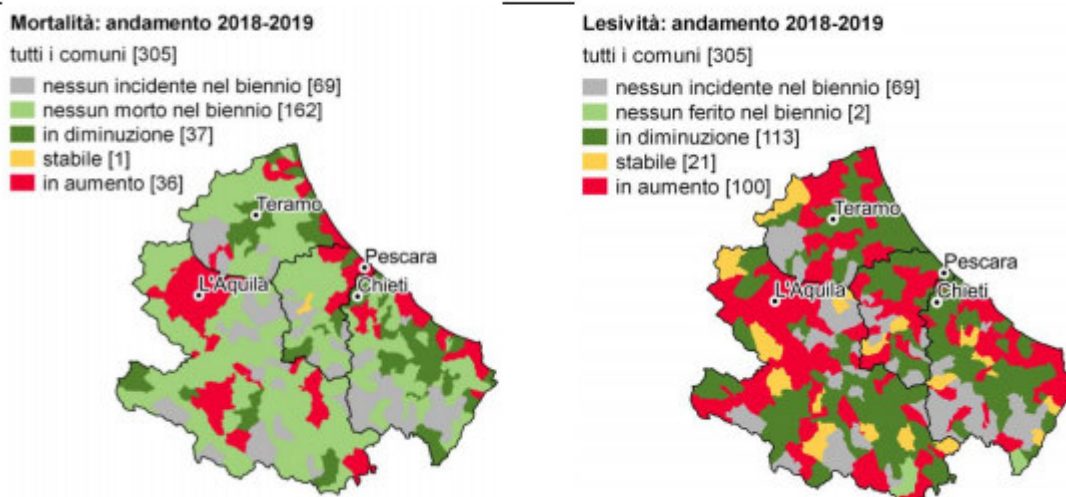
2.2.1 Struttura Organizzativa

L'organizzazione interna e le risorse umane

Nel corso del 2022 l'organizzazione interna dell'Ente è stata ridefinita con deliberazione del Consiglio Provinciale n. 45 del 6.9.2022 e da ultimo DP n. 1 del 17/1/2023, con previsione di n. 4 Settori, oltre che la struttura di Segreteria Generale, come di seguito:

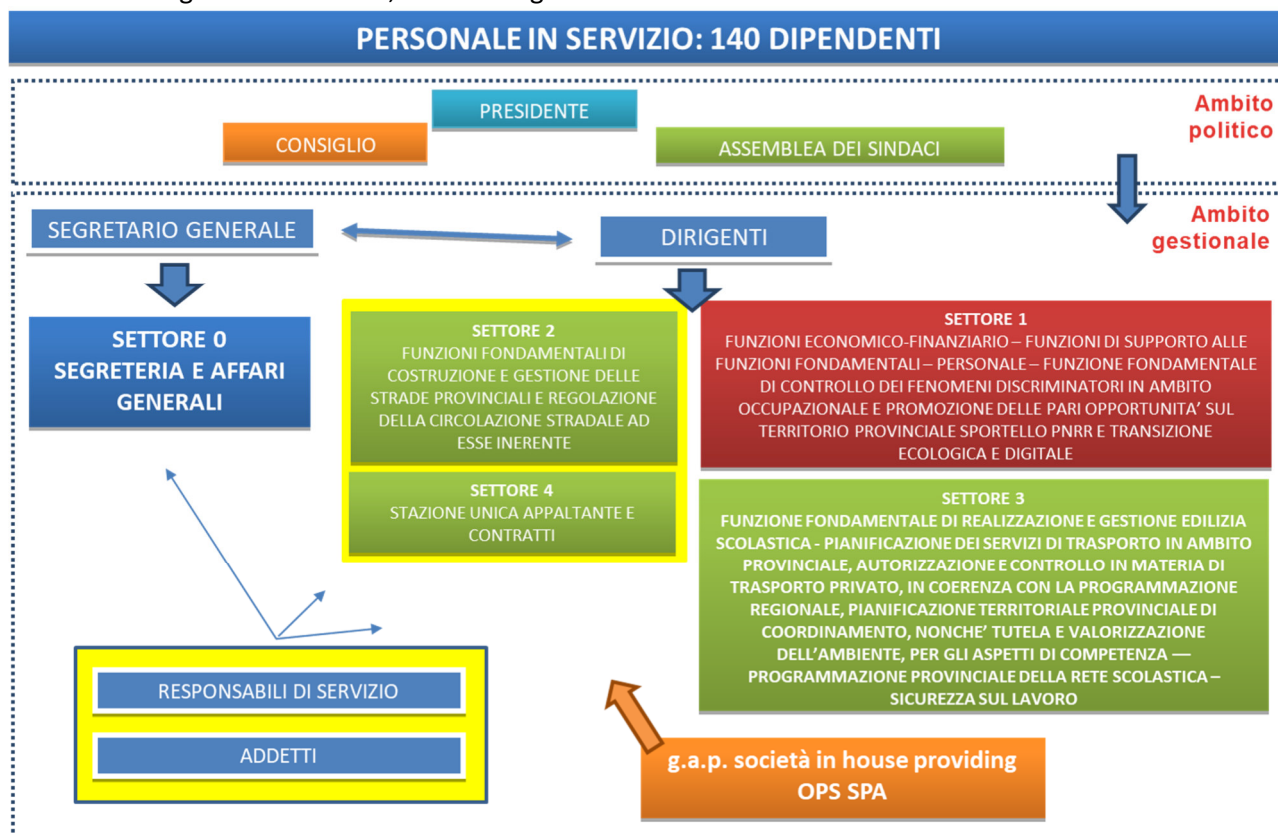

SEGRETERIA GENERALE:

SEGRETERIA E AFFARI GENERALI –FUNZIONI DI SUPPORTO ALLE FUNZIONI FONDAMENTALI - FUNZIONI REGIONALI – ANTICORRUZIONE e AVVOCATURA – (SEGRETARIO GENERALE)

SERVIZI:

Segreteria Generale

Attività: Trasparenza

Anticorruzione

Statistica

URP

Società ed enti partecipati

Affari Generali e Controlli Interni

Attività: Gestione Presidenza e Organi collegiali

Controlli interni

Gestione residuale funzioni non fondamentali transitate in altri Enti

Avvocatura

Attività: Avvocatura

Consulenza legale

Patrocinio legale dell'Ente

Patrocinio legale nel contenzioso lavoro

Gestione contenzioso residuale caccia e pesca
Contenzioso ambientale in materia di rifiuti e codice della strada

4. Ufficio dell'Avvocato

Attività di Alta Professionalità:

Attività legale di assistenza, rappresentanza e difesa dell'Ente in sede giudiziale e/o extragiudiziale;
Consulenza legale;

SETTORE 1: FUNZIONI ECONOMICO-FINANZIARIO – FUNZIONI DI SUPPORTO ALLE FUNZIONI FONDAMENTALI
– PERSONALE – FUNZIONE FONDAMENTALE DI CONTROLLO DEI FENOMENI DISCRIMINATORI IN AMBITO
OCCUPAZIONALE E PROMOZIONE DELLE PARI OPPORTUNITA' SUL TERRITORIO PROVINCIALE SPORTELLO
PNRR E TRANSIZIONE ECOLOGICA E DIGITALE (Dirigente a tempo pieno)

SERVIZI:

Programmazione economico-finanziaria, Innovazione e Transizione Digitale, Sportello Europa, Sportello
PNRR

Attività: Programmazione economica e finanziaria

Bilancio

Gestione spesa e mandati

Pareggio di bilancio

Controllo di gestione

Controllo regolarità della gestione finanziaria

Innovazione e Transizione Digitale, raccolta ed elaborazione dati per diffondere i servizi digitali offerti dalla
Provincia, con assistenza tecnico-amministrativa agli EE.LL.

Progettazione e start-up Servizio Associato Politiche Europee

Individuazione risorse del PNRR ai fini della promozione e supporto agli EE.LL.

Gestione Entrate

Attività: Gestione entrate e tributi

Economato

Attività: Patrimonio mobiliare

Provveditorato

Gestione utenze

Costi Fissi Imposte, tasse, tributi e canoni consortili

Economato

Assicurazioni e bolli

Contenzioso sinistri

Informatizzazione e telefonia – S.I.P.I.

Monitoraggio dei contratti di servizio

Servizi V.I.T. e A.P.E.

Agenzia delle Entrate – Ruoli e gestione contenzioso V.I.T.

Politiche del personale

Attività: Politiche del personale

Ufficio unico procedimenti disciplinari

Gestione giuridico-amministrativa del personale

Controllo dei fenomeni discriminatori in ambito occupazionale

Ufficio concorsi e procedure selettive

Formazione del personale

Valutazione del personale

Gestione personale Servizio Polizia Provinciale

Gestione residuale personale Mercato del Lavoro
Relazioni sindacali
Ufficio Contenzioso del Lavoro- attività stragiudiziali e supporto alle attività giudiziali
Protocollo, Archivio e Centralino
Promozione delle pari opportunità sul territorio provinciale
Attuazione regolamento UE 2016/679
Responsabile protezione dati personali

Gestione economica del personale
Attività: Trattamento economico
Trattamento previdenziale del personale

SETTORE 2: FUNZIONI FONDAMENTALI DI COSTRUZIONE E GESTIONE DELLE STRADE PROVINCIALI E REGOLAZIONE DELLA CIRCOLAZIONE STRADALE AD ESSE INERENTE -(Dirigente a tempo pieno)

SERVIZI:

Progettazione e costruzione di opere stradali ed infrastrutturali
Attività: Monitoraggio e Rendicontazione
Transizione Ecologica in materia di viabilità
Accordi quadro manutenzione stradale

Manutenzione, gestione e disciplina stradale Distretti 1 e 2 Area Chietino-Ortonese
Attività: Manutenzione stradale
Regolazione della circolazione stradale
Coordinamento delle attività manutentive in amministrazione diretta
Manutenzione patrimonio stradale

Manutenzione, gestione e disciplina stradale Distretti 3 e 4 Area Sangro-Aventino
Attività: Manutenzione stradale
Coordinamento delle attività manutentive in amministrazione diretta
Regolazione della circolazione stradale
Manutenzione patrimonio stradale

Manutenzione, gestione e disciplina stradale Distretti 5 e 6 Area Medio e Alto Vastese
Attività: Manutenzione stradale
Coordinamento delle attività manutentive in amministrazione diretta
Regolazione della circolazione stradale
Manutenzione patrimonio stradale

Patrimonio e valorizzazione immobiliare- espropri
Attività: Patrimonio e valorizzazione immobiliare
Ufficio speciale "Via Verde della Costa dei Trabocchi": Manutenzione e gestione della Via Verde della Costa dei Trabocchi e Autorizzazioni
Espropri

Concessioni, Autorizzazioni - autoparco
Attività: Concessioni ed autorizzazioni stradali, rotatorie
Autorizzazione manifestazioni
Trasporti
Esami conto proprio e conto terzi
Autoparco

SETTORE 3: FUNZIONE FONDAMENTALE DI REALIZZAZIONE E GESTIONE EDILIZIA SCOLASTICA - PIANIFICAZIONE DEI SERVIZI DI TRASPORTO IN AMBITO PROVINCIALE, AUTORIZZAZIONE E CONTROLLO IN MATERIA DI TRASPORTO PRIVATO, IN COERENZA CON LA PROGRAMMAZIONE REGIONALE, PIANIFICAZIONE TERRITORIALE PROVINCIALE DI COORDINAMENTO, NONCHE' TUTELA E VALORIZZAZIONE DELL'AMBIENTE, PER GLI ASPETTI DI COMPETENZA — PROGRAMMAZIONE PROVINCIALE DELLA RETE SCOLASTICA – SICUREZZA SUL LAVORO– (Dirigente a tempo pieno)

SERVIZI:

Urbanistica, pianificazione territoriale e organizzazione scolastica

Attività: Urbanistica e pianificazione territoriale provinciale di coordinamento

Programmazione provinciale della rete scolastica

Ambiente

Attività: Attività tecniche ambientali

Conferenze di servizi

Cogenerazione

Polizia amministrativa

Tutela e valorizzazione dell'ambiente, per gli aspetti di competenza

Funzioni residuali aste fluviali

Progettazione e realizzazione di interventi per l'Edilizia Scolastica – Area 1 e 2 Chieti e Lanciano-Vasto

Attività: Progettazione e gestione edilizia scolastica provinciale

Monitoraggio e Rendicontazione

Transizione ecologica in materia di edilizia scolastica

Accordi quadro manutenzione fabbricati provinciali

Manutenzione dell'Edilizia Scolastica – Area 1 e 2 Chieti e Lanciano-Vasto e sicurezza sul lavoro

Attività: Manutenzione edilizia scolastica provinciale, compreso gestione impianti tecnologici degli edifici – Area Chieti e Area Lanciano Vasto

Datore di Lavoro

Corpo Polizia Provinciale

Attività: Funzioni regionali

SETTORE 4: STAZIONE UNICA APPALTANTE E CONTRATTI

(Settore da assegnare al Dirigente a tempo pieno del Settore 2 nelle more della costituzione della Centrale Unica di Committenza)

SERVIZI:

Stazione Unica Appaltante

Attività: Centrale Unica di Committenza con funzioni di Stazione Unica Appaltante per l'acquisizione di tutti i lavori, forniture e servizi, anche di ingegneria ed architettura e attività di progettazione, della Provincia e degli Enti aderenti

Ufficio Appalti (nelle more della costituzione della C.U.C.)

Attività: Appalti per l'acquisizione di lavori, servizi e forniture, anche di ingegneria ed architettura e attività di progettazione, della Provincia nelle more della costituzione della Centrale Unica di Committenza

Servizio supporto amministrativo e contratti

Attività: Supporto amministrativo nell'ambito delle funzioni fondamentali di costruzione e gestione delle strade provinciali e di realizzazione e gestione dell'edilizia scolastica

Archivio Tecnico e gestione documentale relativamente alla viabilità e all'edilizia scolastica

Ufficio contratti

Il Settore n. 4 "Stazione Unica Appaltante e Contratti" è costituito esclusivamente da personale amministrativo e svolge le sue funzioni, in aggiunta alle attività proprie dello specifico Settore, a supporto dei Settori n. 2 e n. 3 composti prevalentemente da personale tecnico.

Il Settore n. 4, composto dall'Ufficio Appalti e dal Servizio supporto amministrativo e contratti, cura tra l'altro gli aspetti amministrativi dei procedimenti facenti capo ai Settori n. 2 (viabilità) e n. 3 (edilizia Scolastica) attraverso attività endo-procedimentali (affidamento di lavori, servizi e forniture mediante procedure aperte e/o negoziate, contratti pubblici ecc..) ovvero attività amministrative connesse ai singoli procedimenti.

In quest'ultima casistica rientrano le attività amministrative in capo ai Settori tecnici in materia di gestione ed attuazione delle OO.PP. e ogni altra attività strettamente connessa al funzionamento dei Settori.

Il personale amministrativo del Settore n. 4 si interfaccia sistematicamente con i RUP, con i Dirigenti dei Settori tecnici nonché con il personale del Settore 1 - Servizio finanziario - per quanto concerne gli aspetti connessi al bilancio, al fine di dare attuazione al programma delle OO.PP., dei servizi e delle forniture dell'Ente.

Lo svolgimento delle funzioni di supporto amministrativo demandate ai Servizi del Settore n. 4, è affidato al flusso documentale del sistema informatizzato "Folium" che prevede l'assegnazione, da parte dei Dirigenti dei Settori n. 2 e n. 3, delle rispettive pratiche direttamente alle PP.OO. di riferimento del Settore n. 4, e che, per il loro tramite, le pratiche possano essere lavorate dal personale amministrativo collocato nell'ambito dei Servizi del Settore 4, per lo svolgimento delle attività di supporto.

Il personale in organico è così inquadrato:

CAT.	PROFILO PROFESSIONALE		PERSONALE IN SERVIZIO	di cui IN AVVALIMENTO (Polizia Prov.le)	RESTO PIANO ASSUNZIONI 2022-2024	PROGRAMMA CESSAZIONI 2022-2024	
DIR.	DIRIGENTE						
		In serv.	3 (di cui 1 a tempo determinato ex art. 110)				
	FUNZIONARIO						
		In serv. D7	4				
		In serv. D6					
		In serv. D5					
		In serv. D4					
		In serv. D3					
	FUNZIONARIO TECNICO (Viabilità Edilizia Concessioni Impianti T. e M.)						
		In serv. D7	1				
		In serv. D6	2				
		In serv. D5					
		In serv. D4					
		In serv. D3					
	FUNZIONARIO TECNICO URBANISTA						
		In serv. D7	1				
In serv. D6							
In serv. D5							
	In serv. D4						

CAT.	PROFILO PROFESSIONALE		PERSONALE IN SERVIZIO	di cui IN AVVALIMENTO (Polizia Prov.le)	RESTO PIANO ASSUNZIONI 2022-2024	PROGRAMMA CESSAZIONI 2022-2024	
		In serv. D3					
ex D1	ISTRUTTORE DIRETTIVO						
		In serv. D7	2				
		In serv. D6	12				
		In serv. D5					
		In serv. D4					
		In serv. D3					
		In serv. D2					
		In serv. D1				1	
	ISTRUTTORE DIRETTIVO AMMINISTRATIVO						
		In serv. D7					
		In serv. D6					
		In serv. D5					
		In serv. D4					
		In serv. D3					
		In serv. D2					
		In serv. D1	6				
	ISTRUTTORE DIRETTIVO AVVOCATO						
		In serv. D7					
		In serv. D6					
		In serv. D5					
		In serv. D4					
		In serv. D3					
		In serv. D2					
		In serv. D1	1				
	ISTRUTTORE DIRETTIVO ECONOMICO CONTABILE						
		In serv. D7					
		In serv. D6					
		In serv. D5					
In serv. D4							
In serv. D3							
In serv. D2							
In serv. D1		1			1		
VICE COMANDANTE POLIZIA PROV.LE							
	In serv. D7						
	In serv. D6	1	1				
	In serv. D5						
	In serv. D4						
	In serv. D3						
	In serv. D2						
	In serv. D1						

CAT.	PROFILO PROFESSIONALE		PERSONALE IN SERVIZIO	di cui IN AVVALIMENTO (Polizia Prov.le)	RESTO PIANO ASSUNZIONI 2022-2024	PROGRAMMA CESSAZIONI 2022-2024
	ISTRUTTORE TECNICO DIRETTIVO					
		In serv. D7	3			
		In serv. D6	3			
		In serv. D5				
		In serv. D4				
		In serv. D3	1			
		In serv. D2	3 (di cui 1 al 50%)			
In serv. D1	5			2		
C	ISTRUTTORE AMMINISTRATIVO					
		In serv. C6	6			
		In serv. C5				
		In serv. C4				
		In serv. C3	2			
		In serv. C2	2			
		In serv. C1	3			4
	ISTRUTTORE ADDETTO ALL'INFORMAZIONE					
		In serv. C6				
		In serv. C5				
		In serv. C4				
		In serv. C3				
		In serv. C2				
	In serv. C1	1				
	ISTRUTTORE POLIZIA PROV.LE - AMBIENTE					
		In serv. C6	4	4		
		In serv. C5				
		In serv. C4	1	1		
		In serv. C3				
		In serv. C2				
	In serv. C1				2	
	ISTRUTTORE AMMINISTRATIVO-CONTABILE					
		In serv. C6				
		In serv. C5				
		In serv. C4				
		In serv. C3				
		In serv. C2	1			
	In serv. C1					
ISTRUTTORE CONTABILE						
	In serv. C6	1				
	In serv. C5					

CAT.	PROFILO PROFESSIONALE		PERSONALE IN SERVIZIO	di cui IN AVVALIMENTO (Polizia Prov.le)	RESTO PIANO ASSUNZIONI 2022-2024	PROGRAMMA CESSAZIONI 2022-2024	
		In serv. C4					
		In serv. C3					
		In serv. C2					
		In serv. C1					
	ISTRUTTORE TECNICO						
		In serv. C6	2				
		In serv. C5					
		In serv. C4	1				
		In serv. C3					
		In serv. C2	2				
	ISTRUTTORE POLIZIA PROV.LE - VIABILITA'						
		In serv. C6	13				
		In serv. C5	1				1
		In serv. C4					
		In serv. C3					
		In serv. C2					
	B3	COLLABORATORE PROFESSIONALE					
			In serv. B8				
In serv. B7							
In serv. B6							
In serv. B5							
In serv. B4							
COLLABORATORE PROFESSIONALE TECNICO OPERATIVO - Autista -							
		In serv. B8					
		In serv. B7					
		In serv. B6					
		In serv. B5					
		In serv. B4					
COLLABORATORE PROFESSIONALE TECNICO OPERATIVO							
		In serv. B8					
		In serv. B7					
		In serv. B6					
		In serv. B5					
		In serv. B4					
B1	OPERATORE AMMINISTRATIVO						
		In serv. B8					

CAT.	PROFILO PROFESSIONALE		PERSONALE IN SERVIZIO	di cui IN AVVALIMENTO (Polizia Prov.le)	RESTO PIANO ASSUNZIONI 2022-2024	PROGRAMMA CESSAZIONI 2022-2024	
		In serv. B7	3			1	
		In serv. B6					
		In serv. B5					
		In serv. B4					
		In serv. B3					
		In serv. B2					
		In serv. B1	2 (al 77,7 % - 28 ore)				
	AUTISTA						
		In serv. B8	1				
		In serv. B7					
		In serv. B6					
		In serv. B5					
		In serv. B4					
		In serv. B3					
		In serv. B2					
	CENTRALINISTA						
		In serv. B8					
		In serv. B7					
		In serv. B6					
		In serv. B5					
		In serv. B4					
		In serv. B3	1				
		In serv. B2					
	OPERATORE AMMINISTRATIVO / CENTRALINISTA						
		In serv. B8	1				
		In serv. B7					
		In serv. B6					
		In serv. B5					
		In serv. B4					
		In serv. B3					
		In serv. B2					
		In serv. B1					
	AGENTE CONDUTTORE						
In serv. B8		2					
In serv. B7		8					
In serv. B6							
In serv. B4							

CAT.	PROFILO PROFESSIONALE		PERSONALE IN SERVIZIO	di cui IN AVVALIMENTO (Polizia Prov.le)	RESTO PIANO ASSUNZIONI 2022-2024	PROGRAMMA CESSAZIONI 2022-2024	
		In serv. B3	1				
		In serv. B2					
		In serv. B1	3 (al 55,55 % - 20 ore)				
	ELETTRICISTA						
		In serv. B8	1				
		In serv. B7	1				
		In serv. B6					
		In serv. B5					
		In serv. B4					
		In serv. B3					
		In serv. B2					
	IDRAULICO						
		In serv. B8	2				
		In serv. B7					
		In serv. B6					
		In serv. B5					
		In serv. B4					
		In serv. B3					
		In serv. B2					
	OPERAIO SPECIALIZZATO						
		In serv. B8	1				
		In serv. B7	2				1
		In serv. B6					
		In serv. B5					
		In serv. B4					
		In serv. B3					
		In serv. B2					
	MURATORE SPECIALIZZATO						
		In serv. B8	1				
		In serv. B7					
In serv. B6							
In serv. B5							
In serv. B4							
In serv. B3							
In serv. B2							

CAT.	PROFILO PROFESSIONALE		PERSONALE IN SERVIZIO	di cui IN AVVALIMENTO (Polizia Prov.le)	RESTO PIANO ASSUNZIONI 2022-2024	PROGRAMMA CESSAZIONI 2022-2024	
	CANTONIERE (posto esaurimento)	ad	In serv. B8	2			
			In serv. B7				
			In serv. B6				
			In serv. B5				
			In serv. B4				
			In serv. B3				
			In serv. B2				
			In serv. B1				
A	OPERAIO QUALIFICATO EDILIZIA						
			In serv. A6				
			In serv. A5	1			
			In serv. A4				
			In serv. A3				
			In serv. A2				
			In serv. A1				
	AUSILIARIO QUALIFICATO						
			In serv. A6	1			
			In serv. A5				
			In serv. A4				
			In serv. A3				
			In serv. A2				
	AGENTE STRADALE						
			In serv. A6	5			
			In serv. A5				
			In serv. A4				
			In serv. A3				
		In serv. A2					
	In serv. A1						
	TOTALE		140	6	12	3	

2.2.2 Equilibri di Bilancio

EQUILIBRIO ECONOMICO - FINANZIARIO		COMPETENZA (ACCERTAMENTI E IMPEGNI IMPUTATI ALL'ESERCIZIO)
A) Fondo pluriennale vincolato per spese correnti iscritto in entrata	(+)	1.106.209,61
AA) Recupero disavanzo di amministrazione esercizio precedente	(-)	0,00
B) Entrate Titoli 1.00 - 2.00 - 3.00	(+)	45.489.984,38
di cui per estinzione anticipata di prestiti		0,00
C) Entrate Titolo 4.02.06 - Contributi agli investimenti direttamente destinati al rimborso dei prestiti da amministrazioni pubbliche	(+)	0,00
D) Spese Titolo 1.00 - Spese correnti	(-)	40.115.311,07
- di cui spese correnti non ricorrenti finanziate con utilizzo del risultato di amministrazione	(-)	0,00
D1) Fondo pluriennale vincolato di parte corrente (di spesa)	(-)	961.805,95
E) Spese Titolo 2.04 - Altri trasferimenti in conto capitale	(-)	0,00
E1) Fondo pluriennale vincolato di spesa - titolo 2.04 Altri trasferimenti in conto capitale	(-)	0,00
F1) Spese Titolo 4.00 - Quote di capitale amm.to dei mutui e prestiti obbligazionari	(-)	5.625.420,85
di cui per estinzione anticipata di prestiti		0,00
F2) Fondo anticipazioni di liquidità	(-)	0,00
G) Somma finale (G=A-AA+B+C-D-D1-D2-E-E1-F1-F2)		-106.343,88
H) Utilizzo avanzo di amministrazione per spese correnti e per rimborso prestiti	(+)	1.672.319,61
di cui per estinzione anticipata di prestiti		0,00
I) Entrate di parte capitale destinate a spese correnti in base a specifiche disposizioni di legge o dei principi contabili	(+)	0,00
di cui per estinzione anticipata di prestiti		0,00
L) Entrate di parte corrente destinate a spese di investimento in base a specifiche disposizioni di legge o dei principi contabili	(-)	0,00
M) Entrate da accensione di prestiti destinate a estinzione anticipata dei prestiti	(+)	0,00
O1) RISULTATO DI COMPETENZA DI PARTE CORRENTE (O1=G+H+I+L+M)		1.565.975,73
- Risorse accantonate di parte corrente stanziare nel bilancio dell'esercizio N	(-)	687.540,93
- Risorse vincolate di parte corrente nel bilancio	(-)	472.281,72
O2) EQUILIBRIO DI BILANCIO DI PARTE CORRENTE		406.153,08
- Variazione accantonamenti di parte corrente effettuata in sede di rendiconto (+/-)	(-)	0,00
O3) EQUILIBRIO COMPLESSIVO DI PARTE CORRENTE		406.153,08
P) Utilizzo avanzo di amministrazione per spese di investimento	(+)	24.545.813,11
Q) Fondo pluriennale vincolato per spese in conto capitale iscritto in entrata	(+)	14.058.302,09
R) Entrate Titoli 4.00-5.00-6.00	(+)	22.903.374,84
C) Entrate Titolo 4.02.06 - Contributi agli investimenti direttamente destinati al rimborso dei prestiti da amministrazioni pubbliche	(-)	0,00
I) Entrate di parte capitale destinate a spese correnti in base a specifiche disposizioni di legge o dei principi contabili	(-)	0,00
S1) Entrate Titolo 5.02 per Riscossione crediti di breve termine	(-)	0,00
S2) Entrate Titolo 5.03 per Riscossione crediti di medio-lungo termine	(-)	0,00
T) Entrate Titolo 5.04 relative a Altre entrate per riduzioni di attività finanziaria	(-)	0,00
L) Entrate di parte corrente destinate a spese di investimento in base a specifiche disposizioni di legge o dei principi contabili	(+)	0,00
M) Entrate da accensione di prestiti destinate a estinzione anticipata dei prestiti	(-)	0,00
U) Spese Titolo 2.00 - Spese in conto capitale	(-)	21.018.018,19

U1) Fondo pluriennale vincolato in c/capitale (di spesa)	(-)		16.885.043,34
V) Spese Titolo 3.01 per Acquisizioni di attività finanziarie	(-)		0,00
E) Spese Titolo 2.04 - Altri trasferimenti in conto capitale	(+)		0,00
E1) Fondo pluriennale vincolato di spesa - titolo 2.04 Altri trasferimenti in conto capitale	(+)		0,00
Z1) RISULTATO DI COMPETENZA IN C/CAPITALE (Z1=P+Q+R-C-I-S1-S2-T+L-M-U-U1-U2-V+E+E1)			23.604.428,51
- Risorse accantonate in c/capitale stanziato nel bilancio dell'esercizio N	(-)		148.646,04
- Risorse vincolate in c/capitale nel bilancio	(-)		14.663.644,12
Z/2) EQUILIBRIO DI BILANCIO IN C/CAPITALE			8.792.138,35
- Variazione accantonamenti in c/capitale effettuata in sede di rendiconto (+/-)	(-)		5.208.252,28
Z3) EQUILIBRIO COMPLESSIVO IN CAPITALE			3.583.886,07
S1) Entrate Titolo 5.02 per Riscossione crediti di breve termine	(+)		0,00
S2) Entrate Titolo 5.03 per Riscossione crediti di medio-lungo termine	(+)		0,00
T) Entrate Titolo 5.04 relative a Altre entrate per riduzioni di attività finanziaria	(+)		0,00
X1) Spese Titolo 3.02 per Concessione crediti di breve termine	(-)		0,00
X2) Spese Titolo 3.03 per Concessione crediti di medio-lungo termine	(-)		0,00
Y) Spese Titolo 3.04 per Altre spese per acquisizioni di attività finanziarie	(-)		0,00
W1) RISULTATO DI COMPETENZA (W/1 = O1+Z1+S1+S2+T-X1-X2-Y)			25.170.404,24
- Risorse accantonate stanziato nel bilancio dell'esercizio N	(-)		836.186,97
- Risorse vincolate nel bilancio	(-)		15.135.925,84
W2/EQUILIBRIO DI BILANCIO			9.198.291,43
- Variazione accantonamenti effettuata in sede di rendiconto	(-)		5.208.252,28
W3/EQUILIBRIO COMPLESSIVO			3.990.039,15
O1) Risultato di competenza di parte corrente			1.565.975,73
Utilizzo risultato di amministrazione per il finanziamento di spese correnti ricorrenti e al rimborso di prestiti al netto del Fondo anticipazione di liquidità (H)	(-)		1.672.319,61
Entrate non ricorrenti che non hanno dato copertura a impegni	(-)		0,00
- Risorse accantonate di parte corrente stanziato nel bilancio dell'esercizio N (1)	(-)		687.540,93
- Variazione accantonamenti di parte corrente effettuata in sede di rendiconto (+/-) (2)	(-)		0,00
- Risorse vincolate di parte corrente nel bilancio (3)	(-)		472.281,72
Equilibrio di parte corrente ai fini della copertura degli investimenti pluriennali			-1.266.166,53

2.2.3 Indicatori di Bilancio - Rendiconto

TIPOLOGIA INDICATORE		DEFINIZIONE	VALORE INDICATORE 2022 (Percentuale)
01	Rigidità strutturale di bilancio		
01.1	Incidenza spese rigide (ripiano disavanzo, personale e debito) su entrate correnti	[ripiano disavanzo a carico dell'esercizio + Impegni (Macroaggregati 1.1 "Redditi di lavoro dipendente" + pdc 1.02.01.01.000 "IRAP" – FPV entrata concernente il Macroaggregato 1.1 + FPV personale in uscita 1.1 + 1.7 "Interessi passivi" + Titolo 4 Rimborso prestiti)]/(Accertamenti primi tre titoli Entrate e trasferimenti in conto capitale per ripiano disavanzi pregressi)	34,00
02	Entrate correnti		
02.1	Incidenza degli accertamenti di parte corrente sulle previsioni iniziali di parte corrente	Totale accertamenti primi tre titoli di entrata/Stanzamenti iniziali di competenza dei primi tre titoli delle Entrate	112,73
02.2	Incidenza degli accertamenti di parte corrente sulle previsioni definitive di parte corrente	Totale accertamenti primi tre titoli di entrata/Stanzamenti definitivi di competenza dei primi tre titoli delle Entrate	91,96
02.3	Incidenza degli accertamenti delle entrate proprie sulle previsioni iniziali di parte corrente	Totale accertamenti (pdc E.1.01.00.00.000 "Tributi" – "Compartecipazioni di tributi" E.1.01.04.00.000+ E.3.00.00.00.000 "Entrate extratributarie")/Stanzamenti iniziali di competenza dei primi tre titoli delle Entrate	69,75
02.4	Incidenza degli accertamenti delle entrate proprie sulle previsioni definitive di parte corrente	Totale accertamenti (pdc E.1.01.00.00.000 "Tributi" – "Compartecipazioni di tributi" E.1.01.04.00.000+ E.3.00.00.00.000 "Entrate extratributarie")/Stanzamenti definitivi di competenza dei primi tre titoli delle Entrate	56,89
02.5	Incidenza degli incassi correnti sulle previsioni iniziali di parte corrente	Totale incassi c/competenza e c/residui dei primi tre titoli di entrata/Stanzamenti iniziali di cassa dei primi tre titoli delle Entrate	99,41
02.6	Incidenza degli incassi correnti sulle previsioni definitive di parte corrente	Totale incassi c/competenza e c/residui primi tre titoli di entrata/Stanzamenti definitivi di cassa dei primi tre titoli delle Entrate	84,39
02.7	Incidenza degli incassi delle entrate proprie sulle previsioni iniziali di parte corrente	Totale incassi c/competenza e c/residui (pdc E.1.01.00.00.000 "Tributi" – "Compartecipazioni di tributi" E.1.01.04.00.000+ E.3.00.00.00.000 "Entrate extratributarie")/Stanzamenti iniziali di cassa dei primi tre titoli delle Entrate	61,65
02.8	Incidenza degli incassi delle entrate proprie sulle previsioni definitive di parte corrente	Totale incassi c/competenza e c/residui (pdc E.1.01.00.00.000 "Tributi" – "Compartecipazioni di tributi" E.1.01.04.00.000+ E.3.00.00.00.000 "Entrate extratributarie")/Stanzamenti definitivi di cassa dei primi tre titoli delle Entrate	52,34
03	Anticipazioni dell'Istituto tesoriere		
03.1	Utilizzo medio anticipazioni di tesoreria	Sommatoria degli utilizzi giornalieri delle anticipazioni nell'esercizio/(365 x max previsto dalla norma)	0,00
03.2	Anticipazione chiuse solo contabilmente	Anticipazione di tesoreria all'inizio dell'esercizio successivo/max previsto dalla norma	0,00
04	Spesa di personale		
04.1	Incidenza della spesa di personale sulla spesa corrente	(Macr. 1.1 + pdc 1.02.01.01 "IRAP" + FPV personale in uscita 1.1 – FPV personale in entrata concernente il Macr. 1.1)/(Titolo I – FCDE corrente+ FPV macroaggr. 1.1 – FPV di entrata concernente il mac 1.1)	17,36

04.2	Incidenza del salario accessorio ed incentivante	(pdc 1.01.01.004 + 1.01.01.008 "indennità e altri compensi personale a tempo determinato e indeterminato"+ pdc 1.01.01.003 + 1.01.01.007 "straordinario personale a tempo determinato e indeterminato" + FPV in uscita Macr. 1.1 – FPV di entrata concernente il Macr. 1.1)/(Macr. 1.1 + pdc 1.02.01.01 "IRAP" + FPV in uscita concernente il Macroaggregato 1.1 – FPV in entrata concernente il Macroaggregato 1.1)	15,16
04.3	Incidenza della spesa per personale flessibile	(pdc 1.03.02.010.000 "Consulenze" + pdc 1.03.02.12.000 "lavoro flessibile/LSU/Lavoro interinale"+ pdc U.1.03.02.11.000 "Prestazioni professionali e specialistiche")/(Macr. 1.1 + pdc 1.02.01.01.000 "IRAP" + FPV in uscita concernente il macr. 1.1 – FPV in entrata macr. 1.1)	9,61
04.4	Spesa di personale procapite (Indicatore di equilibrio dimensionale)	Impegni (Macroaggregato 1.1 "Redditi di lavoro dipendente" + pdc 1.02.01.01.000 "IRAP" + FPV personale in uscita 1.1 – FPV personale in entrata concernente ilMacroaggregato 1.1)/popolazione residente	18,50
05	Esternalizzazione dei servizi		
05.1	Indicatore di esternalizzazione dei servizi	(pdc U.1.03.02.15.000 "Contratti di servizio pubblico" + pdc U.1.04.03.01.000 "Trasferimenti correnti a imprese controllate" + pdc U.1.04.03.02.000 "Trasferimenti correnti a altre imprese partecipate")/totale spese Titolo I	4,83
06	Interessi passivi		
06.1	Incidenza degli interessi passivi sulle entrate correnti	Impegni Macroaggregato 1.7 "Interessi passivi"/Accertamenti primi tre titoli delle Entrate ("Entrate correnti")	6,44
06.2	Incidenza degli interessi passivi sulle anticipazioni sul totale della spesa per interessi passivi	pdc U.1.07.06.04.000 "Interessi passivi su anticipazioni di tesoreria"/Impegni Macroaggregato 1.7 "Interessi passivi"	0,00
06.3	Incidenza interessi di mora sul totale della spesa per interessi passivi	pdc U.1.07.06.02.000 "Interessi di mora"/Macroaggregato 1.7 "Interessi passivi"	0,00
07	Investimenti		
07.1	Incidenza investimenti sul totale della spesa corrente e in conto capitale	(Macroaggregato 2.2 "Investimenti fissi lordi e acquisto di terreni" + Macroaggregato 2.3 "Contributi agli investimenti")/totate Impegni Titoli I+II	34,38
07.2	Investimenti diretti procapite (Indicatore di equilibrio dimensionale)	Impegni Macroaggregato 2.2 "Investimenti fissi lordi e acquisto di terreni"/popolazione residente	56,23
07.3	Contributi agli investimenti procapite (Indicatore di equilibrio dimensionale)	Impegni per Macroaggregato 2.3 "Contributi agli investimenti"/popolazione residente	0,01
07.4	Investimenti complessivi procapite (Indicatore di equilibrio dimensionale)	Impegni (Macroaggregato 2.2 "Investimenti fissi lordi e acquisto di terreni" + Macroaggregato 2.3 "Contributi agli investimenti")/popolazione residente (dell'esercizio di riferimento o, se non disponibile, riferita all'ultimo dato disponibile)	56,24
07.5	Quota investimenti complessivi finanziati dal risparmio corrente	Margine corrente di competenza/Impegni + relativi FPV (Macroaggregato 2.2 "Investimenti fissi lordi e acquisto di terreni" + Macroaggregato 2.3 "Contributi agli investimenti")	13,48
07.6	Quota investimenti complessivi finanziati dal saldo positivo delle partite finanziarie	Saldo positivo delle partite finanziarie/Impegni + relativi FPV (Macroaggregato 2.2 "Investimenti fissi lordi e acquisto di terreni" + Macroaggregato 2.3 "Contributi agli investimenti")	0,06
07.7	Quota investimenti complessivi finanziati da debito	Accertamenti (Titolo 6 "Accensione prestiti" - Categoria 6.02.02 "Anticipazioni" - Categoria 6.03.03 "Accensione prestiti a seguito di escussione di garanzie" - Accensioni di prestiti da rinegoziazioni)/Impegni + relativi FPV (Macroaggregato 2.2 "Investimenti fissi lordi e acquisto di terreni" + Macroaggregato 2.3 "Contributi agli investimenti")	0,00
08	Analisi dei residui		
08.1	Incidenza nuovi residui passivi di parte corrente su stock residui passivi correnti	Totale residui passivi titolo 1 di competenza dell'esercizio/Totale residui passivi titolo 1 al 31 dicembre	80,03
08.2	Incidenza nuovi residui passivi in c/capitale su stock residui passivi in conto capitale al 31 dicembre	Totale residui passivi titolo 2 di competenza dell'esercizio/Totale residui titolo 2 al 31 dicembre	87,81

08.3	Incidenza nuovi residui passivi per incremento attività finanziarie su stock residui passivi per incremento attività finanziarie al 31 dicembre	Totale residui passivi titolo 3 di competenza dell'esercizio/Totale residui passivi titolo 3 al 31 dicembre	0,00
08.4	Incidenza nuovi residui attivi di parte corrente su stock residui attivi di parte corrente	Totale residui attivi titoli 1,2,3 di competenza dell'esercizio/Totale residui attivi titoli 1, 2 e 3 al 31 dicembre	27,87
08.5	Incidenza nuovi residui attivi in c/capitale su stock residui attivi in c/capitale	Totale residui attivi titolo 4 di competenza dell'esercizio/Totale residui attivi titolo 4 al 31 dicembre	42,91
08.6	Incidenza nuovi residui attivi per riduzione di attività finanziarie su stock residui attivi per riduzione di attività finanziarie	Totale residui attivi titolo 5 di competenza dell'esercizio/Totale residui attivi titolo 5 al 31 dicembre	0,00
09	Smaltimento debiti non finanziari		
09.1	Smaltimento debiti commerciali nati nell'esercizio	Pagamenti di competenza (Macroaggregati 1.3 "Acquisto di beni e servizi" + 2.2 "Investimenti fissi lordi e acquisto di terreni")/Impegni di competenza (Macroaggregati 1.3 "Acquisto di beni e servizi" + 2.2 "Investimenti fissi lordi e acquisto di terreni")	74,42
09.2	Smaltimento debiti commerciali nati negli esercizi precedenti	Pagamenti c/residui (Macroaggregati 1.3 "Acquisto di beni e servizi" + 2.2 "Investimenti fissi lordi e acquisto di terreni")/stock residui al 1° gennaio (Macroaggregati 1.3 "Acquisto di beni e servizi" + 2.2 "Investimenti fissi lordi e acquisto di terreni")	61,77
09.3	Smaltimento debiti verso altre amministrazioni pubbliche nati nell'esercizio	Pagamenti di competenza [Trasferimenti correnti a Amministrazioni Pubbliche (U.1.04.01.00.000) + Trasferimenti di tributi (U.1.05.00.00.000) + Fondi perequativi (U.1.06.00.00.000)+ Contributi agli investimenti a Amministrazioni pubbliche (U.2.03.01.00.000) + Altri trasferimenti in conto capitale (U.2.04.01.00.000 + U.2.04.11.00.000 + U.2.04.16.00.000 + U.2.04.21.00.000)]/Impegni di competenza [Trasferimenti correnti a Amministrazioni Pubbliche (U.1.04.01.00.000) + Trasferimenti di tributi (U.1.05.00.00.000) + Fondi perequativi (U.1.06.00.00.000)+ Contributi agli investimenti a Amministrazioni pubbliche (U.2.03.01.00.000) + Altri trasferimenti in conto capitale (U.2.04.01.00.000 + U.2.04.11.00.000 + U.2.04.16.00.000 + U.2.04.21.00.000)]	79,36
09.4	Smaltimento debiti verso altre amministrazioni pubbliche nati negli esercizi precedenti	Pagamenti in c/residui [Trasferimenti correnti a Amministrazioni Pubbliche (U.1.04.01.00.000) + Trasferimenti di tributi (U.1.05.00.00.000) + Fondi perequativi (U.1.06.00.00.000)+ Contributi agli investimenti a Amministrazioni pubbliche (U.2.03.01.00.000) + Altri trasferimenti in conto capitale (U.2.04.01.00.000 + U.2.04.11.00.000 + U.2.04.16.00.000 + U.2.04.21.00.000)]/stock residui al 1° gennaio [Trasferimenti correnti a Amministrazioni Pubbliche (U.1.04.01.00.000) + Trasferimenti di tributi (U.1.05.00.00.000)+ Fondi perequativi (U.1.06.00.00.000) + Contributi agli investimenti a Amministrazioni pubbliche (U.2.03.01.00.000) + Altri trasferimenti in conto capitale (U.2.04.01.00.000 + U.2.04.11.00.000 + U.2.04.16.00.000 + U.2.04.21.00.000)]	99,66
09.5	Indicatore annuale di tempestività dei pagamenti	Somma, per ciascuna fattura emessa a titolo corrispettivo di una transazione commerciale, dei giorni effettivi intercorrenti tra la data di scadenza della fattura o richiesta equivalente di pagamento e la data di pagamento ai fornitori moltiplicata per l'importo dovuto/somma degli importi pagati nel periodo di riferimento	-8,00
10	Debiti finanziari		
10.1	Incidenza estinzioni anticipate debiti finanziari	Impegni per estinzioni anticipate/Debito da finanziamento al 31 dicembre anno precedente (2)	0,00
10.2	Incidenza estinzioni ordinarie debiti finanziari	(Totale impegni Titolo 4 della spesa – Impegni estinzioni anticipate)/Debito da finanziamento al 31 dicembre anno precedente (2)	0,00
10.3	Sostenibilità debiti finanziari	Impegni [(Totale 1.7 "Interessi passivi" – "Interessi di mora" (U.1.07.06.02.000) – "Interessi per anticipazioni prestiti" (U.1.07.06.04.000) + Titolo 4 della spesa – estinzioni anticipate) – (Accertamenti Entrate categoria E.4.02.06.00.000 "Contributi agli investimenti direttamente destinati al rimborso di prestiti da amministrazioni pubbliche" + "Trasferimenti in conto capitale per assunzione di debiti dell'amministrazione da parte di amministrazioni pubbliche" (E.4.03.01.00.000) + "Trasferimenti in conto capitale da parte di amministrazioni pubbliche per cancellazione di debiti dell'amministrazione" (E.4.03.04.00.000)]/Accertamenti Titoli nn. 1, 2 e 3	18,80

Dati generali dell'Ente

10.4	Indebitamento procapite	Debito di finanziamento al 31/12 (2)/popolazione residente (al 1° gennaio dell'esercizio di riferimento o, se non disponibile, al 1° gennaio dell'ultimo anno disponibile)	264,93
11	Composizione dell'avanzo di amministrazione (4)		
11.1	Incidenza quota libera di parte corrente nell'avanzo	Quota libera di parte corrente dell'avanzo/Avanzo di amministrazione (5)	10,56
11.2	Incidenza quota libera in c/capitale nell'avanzo	Quota libera in conto capitale dell'avanzo/Avanzo di amministrazione (6)	2,06
11.3	Incidenza quota accantonata nell'avanzo	Quota accantonata dell'avanzo/Avanzo di amministrazione (7)	40,62
11.4	Incidenza quota vincolata nell'avanzo	Quota vincolata dell'avanzo/Avanzo di amministrazione (8)	46,76
12	Disavanzo di amministrazione		
12.1	Quota disavanzo ripianato nell'esercizio	(Disavanzo di amministrazione esercizio precedente – Disavanzo di amministrazione esercizio in corso)/Totale Disavanzo esercizio precedente (3)	0,00
12.2	Incremento del disavanzo rispetto all'esercizio precedente	(Disavanzo di amministrazione esercizio in corso – Disavanzo di amministrazione esercizio precedente)/Totale Disavanzo esercizio precedente (3)	0,00
12.3	Sostenibilità patrimoniale del disavanzo	Totale disavanzo di amministrazione (3)/Patrimonio netto (1)	0,00
12.4	Sostenibilità disavanzo effettivamente a carico dell'esercizio	Disavanzo iscritto in spesa del conto del bilancio/Accertamenti dei titoli 1, 2 e 3 delle entrate e trasferimenti in conto capitale per ripiano disavanzi pregressi	0,00
13	Debiti fuori bilancio		
13.1	Debiti riconosciuti e finanziati	Importo Debiti riconosciuti e finanziati/Totale impegni titolo I e titolo II	0,01
13.2	Debiti in corso di riconoscimento	Importo debiti fuori bilancio in corso di riconoscimento/Totale accertamento entrate dei titoli 1, 2 e 3	0,00
13.3	Debiti riconosciuti e in corso di finanziamento	Importo Debiti fuori bilancio riconosciuti e in corso di finanziamento/Totale accertamento entrate dei titoli 1, 2 e 3	0,00
14	Fondo pluriennale vincolato		
14.1	Utilizzo del FPV	(Fondo pluriennale vincolato corrente e capitale iscritto in entrata del bilancio - Quota del fondo pluriennale vincolato corrente e capitale non utilizzata nel corso dell'esercizio e rinviata agli esercizi successivi)/Fondo pluriennale vincolato corrente e capitale iscritto in entrata nel bilancio	73,42
15	Partite di giro e conto terzi		
15.1	Incidenza partite di giro e conto terzi in entrata	Totale accertamenti Entrate per conto terzi e partite di giro – Entrate derivanti dalla gestione degli incassi vincolati degli enti locali (E.9.01.99.06.000)/Totale accertamenti primi tre titoli di entrata	15,01
15.2	Incidenza partite di giro e conto terzi in uscita	Totale impegni Uscite per conto terzi e partite di giro – Uscite derivanti dalla gestione degli incassi vincolati degli enti locali (U.7.01.99.06.000)/Totale impegni primo titolo di spesa	17,02

		Composizione delle entrate (dati percentuali)			Percentuale di riscossione				
Titolo Tipologia	Denominazione	Previsioni iniziali competenza/ totale previsioni iniziali competenza	Previsioni definitive competenza/ totale previsioni definitive competenza	Accertamenti/ Totale Accertamenti	% di riscossione prevista nel bilancio previsione iniziale: Previsione iniziale cassa/ (previsioni iniziali competenza + residui)	% di riscossione prevista nelle previsioni definitive: Previsione definitive cassa/ (previsioni definitive competenza + residui)	% di riscossione complessiva: (Riscossione c/comp + Riscossioni c/residui)/(Accertamenti + residui definitivi iniziali)	% di riscossione dei crediti esigibili nell'esercizio: Riscossioni c/comp/ Accertamenti di competenza	% di riscossione dei crediti esigibili negli esercizi precedenti: Riscossioni c/residui/ residui definitivi iniziali
TITOLO 1	Entrate correnti di natura tributaria, contributiva e perequativa								
10101	Imposte, tasse e proventi assimilati	19,04	16,99	31,57	94,19	93,99	89,57	97,27	53,32
10000	Totale TITOLO 1: Entrate correnti di natura tributaria, contributiva e perequativa	19,04	16,99	31,57	94,19	93,99	89,57	97,27	53,32
TITOLO 2	Trasferimenti correnti								
20101	Trasferimenti correnti da Amministrazioni pubbliche	5,61	11,34	23,06	99,78	100,00	92,60	97,64	68,60
20105	Trasferimenti correnti dall'Unione Europea e dal Resto del Mondo	0,00	0,00	0,00	100,00	100,00	0,00	0,00	0,00
20000	Totale TITOLO 2: Trasferimenti correnti	5,61	11,34	23,06	99,78	100,00	91,39	97,64	63,76
TITOLO 3	Entrate extratributarie								
30100	Vendita di beni e servizi e proventi derivanti dalla gestione dei beni	2,24	2,35	3,83	84,98	87,51	51,01	70,89	29,43
30200	Proventi derivanti dall'attivita' di controllo e repressione delle irregolarita' e degli illeciti	0,35	0,32	0,28	92,17	96,21	72,65	99,14	15,64
30300	Interessi attivi	0,00	0,00	0,00	100,00	100,00	100,00	100,00	0,00
30500	Rimborsi e altre entrate correnti	0,99	1,14	1,73	95,07	95,55	80,07	67,00	87,39
30000	Totale TITOLO 3: Entrate extratributarie	3,58	3,81	5,84	89,05	90,99	62,85	71,08	55,72
TITOLO 4	Entrate in conto capitale								
40200	Contributi agli investimenti	66,97	62,55	30,38	87,06	94,62	60,68	74,01	35,53
40400	Entrate da alienazione di beni materiali e immateriali	0,07	0,06	0,00	100,00	101,88	22,33	100,00	0,00
40500	Altre entrate in conto capitale	0,01	0,02	0,04	100,00	100,00	25,98	100,00	0,00
40000	Totale TITOLO 4: Entrate in conto capitale	67,05	62,63	30,42	87,09	94,63	60,56	74,05	35,26

TITOLO 5	Entrate da riduzione di attivita' finanziarie								
50100	Alienazione di attivita' finanziarie	0,03	0,03	0,03	100,00	100,00	100,00	100,00	100,00
50200	Riscossione crediti di breve termine	0,00	0,00	0,00	0,00	0,00	0,00	0,00	0,00
50300	Riscossione crediti di medio-lungo termine	0,00	0,00	0,00	0,00	0,00	0,00	0,00	0,00
50400	Altre entrate per riduzione di attivita' finanziarie	0,00	0,00	0,00	100,00	100,00	3,94	0,00	3,94
50000	Totale TITOLO 5: Entrate da riduzione di attivita' finanziarie	0,03	0,03	0,03	100,00	100,00	5,60	100,00	4,03
TITOLO 9	Entrate per conto terzi e partite di giro								
90100	Entrate per partite di giro	4,52	4,91	8,87	100,00	100,00	99,20	99,22	93,11
90200	Entrate per conto terzi	0,17	0,29	0,21	96,91	100,00	65,72	98,36	0,00
90000	Totale TITOLO 9: Entrate per conto terzi e partite di giro	4,69	5,20	9,08	99,85	100,00	98,05	99,20	21,70
TOTALE ENTRATE		100,00	100,00	100,00	90,06	95,22	76,97	88,94	44,60

MISSIONI E PROGRAMMI			COMPOSIZIONE DELLE SPESE PER MISSIONI E PROGRAMMI (dati percentuali)						
			Previsione iniziale		Previsioni definitive		Dati di rendiconto		
			Incidenza Missione/Programma: Previsioni stanziamento/ totale previsioni missioni	di cui incidenza FPV: Previsioni stanziamento FPV/ Previsione FPV totale	Incidenza Missione/Programma: Previsioni stanziamento/ totale previsioni missioni	di cui incidenza FPV: Previsioni stanziamento FPV/ Previsione FPV totale	Incidenza Missione programma: (Impegni + FPV)/(Totale impegni + Totale FPV)	di cui incidenza FPV: FPV/Totale FPV	di cui incidenza economie di spesa: Economie di competenza/Totale Economie di competenza
Missione 01: Servizi istituzionali, generali e di gestione	01	Organi istituzionali	0,15	0,00	0,13	0,00	0,22	0,00	0,03
	02	Segreteria generale	0,57	0,00	0,49	0,16	0,83	0,16	0,18
	03	Gestione economica, finanziaria, programmazione, provveditorato	7,79	0,00	11,63	0,00	23,51	0,00	0,76
	04	Gestione delle entrate tributarie e servizi fiscali	0,09	0,00	0,09	0,00	0,15	0,00	0,03
	05	Gestione dei beni demaniali e patrimoniali	0,66	0,00	0,64	0,36	1,10	0,36	0,23
	06	Ufficio tecnico	4,30	0,00	5,25	1,13	2,59	1,13	7,69
	08	Statistica e sistemi informativi	0,51	0,00	0,45	0,00	0,88	0,00	0,05
	10	Risorse umane	1,75	0,00	1,59	3,39	2,97	3,39	0,32
	11	Altri servizi generali	0,99	0,00	0,90	0,22	1,47	0,22	0,39
Totale Missione 01: Servizi istituzionali, generali e di gestione			16,81	0,00	21,17	5,26	33,72	5,26	9,68
Missione 04: Istruzione e diritto allo studio	02	Altri ordini di istruzione non universitaria	24,30	0,00	19,52	17,64	10,11	17,64	28,13
Totale Missione 04: Istruzione e diritto allo studio			24,30	0,00	19,52	17,64	10,11	17,64	28,13
Missione 05: Tutela e valorizzazione dei beni e attivita' culturali	01	Valorizzazione dei beni di interesse storico	0,00	0,00	0,00	0,00	0,00	0,00	0,00

		Totale Missione 05: Tutela e valorizzazione dei beni e attivita' culturali	0,00	0,00	0,00	0,00	0,00	0,00	0,00
Missione 08: Assetto del territorio ed edilizia abitativa	01	Urbanistica e assetto del territorio	0,12	0,00	0,12	0,15	0,20	0,15	0,05
		Totale Missione 08: Assetto del territorio ed edilizia abitativa	0,12	0,00	0,12	0,15	0,20	0,15	0,05
Missione 09: Sviluppo sostenibile e tutela del territorio e dell'ambiente	01	Difesa del suolo	0,02	0,00	0,02	0,00	0,01	0,00	0,04
	02	Tutela, valorizzazione e recupero ambientale	1,36	0,00	1,18	0,00	1,52	0,00	0,86
	08	Qualita' dell'aria e riduzione dell'inquinamento	0,00	0,00	0,00	0,00	0,00	0,00	0,00
		Totale Missione 09: Sviluppo sostenibile e tutela del territorio e dell'ambiente	1,38	0,00	1,20	0,00	1,53	0,00	0,90
Missione 10: Trasporti e diritto alla mobilita'	02	Trasporto pubblico	0,01	0,00	0,01	0,00	0,01	0,00	0,01
	05	Viabilita' e infrastrutture stradali	47,27	0,00	48,71	76,95	37,60	76,95	58,87
		Totale Missione 10: Trasporti e diritto alla mobilita'	47,28	0,00	48,72	76,95	37,61	76,95	58,88
Missione 12: Diritti sociali, politiche sociali e famiglia	01	Interventi per l'infanzia e i minori e per asili nido	0,00	0,00	0,00	0,00	0,00	0,00	0,00
		Totale Missione 12: Diritti sociali, politiche sociali e famiglia	0,00	0,00	0,00	0,00	0,00	0,00	0,00
Missione 14: Sviluppo economico e competitivita'	01	Industria PMI e Artigianato	0,00	0,00	0,00	0,00	0,00	0,00	0,00
		Totale Missione 14: Sviluppo economico e competitivita'	0,00	0,00	0,00	0,00	0,00	0,00	0,00
Missione 15: Politiche per il lavoro e la formazione professionale	01	Servizi per lo sviluppo del mercato del lavoro	0,00	0,00	0,00	0,00	0,00	0,00	0,00
		Totale Missione 15: Politiche per il lavoro e la formazione professionale	0,00	0,00	0,00	0,00	0,00	0,00	0,00
Missione 16: Agricoltura, politiche agroalimentari e pesca	02	Caccia e pesca	0,00	0,00	0,00	0,00	0,00	0,00	0,00
		Totale Missione 16: Agricoltura, politiche agroalimentari e pesca	0,00	0,00	0,00	0,00	0,00	0,00	0,00

Dati generali dell'Ente

Missione 20: Fondi e accantonamenti	01	Fondo di riserva	0,20	0,00	0,18	0,00	0,00	0,00	0,33
	02	Fondo crediti di dubbia esigibilità	0,17	0,00	0,14	0,00	0,00	0,00	0,28
	03	Altri fondi	0,55	0,00	0,30	0,00	0,00	0,00	0,58
	Totale Missione 20: Fondi e accantonamenti		0,92	0,00	0,62	0,00	0,00	0,00	1,19
Missione 50: Debito pubblico	01	Quota interessi ammortamento mutui e prestiti obbligazionari	1,74	0,00	1,53	0,00	3,21	0,00	0,00
	02	Quota capitale ammortamento mutui e prestiti obbligazionari	3,40	0,00	2,94	0,00	6,15	0,00	0,00
	Totale Missione 50: Debito pubblico		5,14	0,00	4,47	0,00	9,36	0,00	0,00
Missione 99: Servizi per conto terzi	01	Servizi per conto terzi e Partite di giro	4,05	0,00	4,18	0,00	7,47	0,00	1,17
	Totale Missione 99: Servizi per conto terzi		4,05	0,00	4,18	0,00	7,47	0,00	1,17

MISSIONI E PROGRAMMI		CAPACITA' DI PAGARE SPESE NEL CORSO DELL'ESERCIZIO 2022 (dati percentuali)					
		Capacità di pagamento nel bilancio di previsione iniziale: Previsioni iniziali cassa/ (residui + previsioni iniziali competenza - FPV)	Capacità di pagamento nelle previsioni definitive: Previsioni definitive cassa/ (residui + previsioni definitive competenza - FPV)	Capacità di pagamento a consuntivo: (Pagam. c/comp + Pagam. c/residui)/(Impegni + residui definitivi iniziali)	Capacità di pagamento delle spese nell'esercizio: Pagam. c/comp/ Impegni	Capacità di pagamento delle spese esigibili negli esercizi precedenti: Pagam c/residui/ residui definitivi iniziali	
Missione 01: Servizi istituzionali, generali e di gestione	01	Organi istituzionali	99,96	101,50	67,80	77,50	47,38
	02	Segreteria generale	66,70	86,57	91,44	94,25	59,39
	03	Gestione economica, finanziaria, programmazione, provveditorato	99,60	100,00	85,27	78,86	99,90
	04	Gestione delle entrate tributarie e servizi fiscali	100,00	103,02	78,70	86,45	39,33
	05	Gestione dei beni demaniali e patrimoniali	95,92	100,00	96,27	97,52	57,43
	06	Ufficio tecnico	91,99	100,00	86,79	85,68	92,82
	08	Statistica e sistemi informativi	97,74	100,00	72,22	71,76	82,67
	10	Risorse umane	97,28	100,86	95,01	95,08	93,11
	11	Altri servizi generali	100,00	101,15	84,09	93,16	70,02
	Totale Missione 01: Servizi istituzionali, generali e di gestione		96,97	96,28	85,78	81,92	96,29
	Missione 04: Istruzione e diritto allo studio	02	Altri ordini di istruzione non universitaria	71,86	105,71	68,67	67,69
Totale Missione 04: Istruzione e diritto allo studio		71,86	89,51	68,67	67,69	79,23	
Missione 05: Tutela e valorizzazione dei beni e attivita' culturali	01	Valorizzazione dei beni di interesse storico	100,00	100,00	0,00	0,00	0,00
	Totale Missione 05: Tutela e valorizzazione dei beni e attivita' culturali		100,00	100,00	0,00	0,00	0,00
Missione 08: Assetto del territorio ed edilizia abitativa	01	Urbanistica e assetto del territorio	76,56	93,17	98,77	98,76	100,00
	Totale Missione 08: Assetto del territorio ed edilizia abitativa		76,56	74,36	98,77	98,76	100,00
Missione 09: Sviluppo sostenibile e tutela del territorio e dell'ambiente	01	Difesa del suolo	87,38	111,28	5,57	0,00	5,76
	02	Tutela, valorizzazione e recupero ambientale	99,98	100,11	50,82	73,74	26,78
	08	Qualita' dell'aria e riduzione dell'inquinamento	0,00	0,00	0,00	0,00	0,00
	Totale Missione 09: Sviluppo sostenibile e tutela del territorio e dell'ambiente		98,91	100,97	46,79	73,26	23,38

Dati generali dell'Ente

Missione 10: Trasporti e diritto alla mobilita'	02	Trasporto pubblico	100,00	100,00	72,90	72,15	100,00
	05	Viabilita' e infrastrutture stradali	96,86	100,54	79,62	79,37	81,09
Totale Missione 10: Trasporti e diritto alla mobilita'			96,86	75,54	79,62	79,37	81,09
Missione 12: Diritti sociali, politiche sociali e famiglia	01	Interventi per l'infanzia e i minori e per asili nido	100,00	100,00	100,00	0,00	100,00
Totale Missione 12: Diritti sociali, politiche sociali e famiglia			100,00	100,00	100,00	0,00	100,00
Missione 14: Sviluppo economico e competitivita'	01	Industria PMI e Artigianato	0,00	0,00	0,00	0,00	0,00
Totale Missione 14: Sviluppo economico e competitivita'			0,00	0,00	0,00	0,00	0,00
Missione 15: Politiche per il lavoro e la formazione professionale	01	Servizi per lo sviluppo del mercato del lavoro	0,00	0,00	0,00	0,00	0,00
Totale Missione 15: Politiche per il lavoro e la formazione professionale			0,00	0,00	0,00	0,00	0,00
Missione 16: Agricoltura, politiche agroalimentari e pesca	02	Caccia e pesca	100,00	154,81	35,39	0,00	35,39
Totale Missione 16: Agricoltura, politiche agroalimentari e pesca			100,00	154,81	35,39	0,00	35,39
Missione 20: Fondi e accantonamenti	01	Fondo di riserva	100,00	100,00	0,00	0,00	0,00
	02	Fondo crediti di dubbia esigibilita'	0,00	0,00	0,00	0,00	0,00
	03	Altri fondi	16,40	25,74	0,00	0,00	0,00
Totale Missione 20: Fondi e accantonamenti			31,85	40,68	0,00	0,00	0,00
Missione 50: Debito pubblico	01	Quota interessi ammortamento mutui e prestiti obbligazionari	95,54	100,00	100,00	100,00	0,00
	02	Quota capitale ammortamento mutui e prestiti obbligazionari	90,70	100,00	100,00	100,00	0,00
Totale Missione 50: Debito pubblico			92,34	100,00	100,00	100,00	0,00
Missione 99: Servizi per conto terzi	01	Servizi per conto terzi e Partite di giro	100,00	100,00	86,55	92,49	41,60
Totale Missione 99: Servizi per conto terzi			100,00	100,00	86,55	92,49	41,60

3 DATI PER CENTRI DI RESPONSABILITA'

3.1 Quadro Riepilogativo Contabile

Anno 2022 - Situazione al 31/12/2022 - Competenza									
Descrizione Cdr	Entrate				Uscite				
	Stanziamiento Assestato	Accertamenti	Differenza	Reversali	Stanziamiento Assestato	Impegni	Impegni Provvisori	Differenza	Mandati
Istituti istruzione secondari	2.770.307,48	1.517.687,53	1.252.619,95	0,00	2.770.307,48	1.400.000,00	0,00	1.370.307,48	1.400.000,00
Viabilità, Trasporti, Protezione Civile	1.495.500,00	1.035.321,50	460.178,50	0,00	849.691,10	57.706,00	0,00	791.985,10	0,00
Urbanistica, Pianificazione Territoriale	0,00	0,00	0,00	0,00	7.000,00	5.732,33	0,00	1.267,67	5.732,33
SERVIZI COMUNI AI SETTORI E SERVIZI GENERALI	51.224.997,08	47.133.437,55	4.091.559,53	45.069.689,94	46.012.359,36	42.798.254,90	0,00	3.214.104,46	37.408.104,30
VIABILITA'-EDIL.SCOL-PIAN.TERRIT-PROT.CIVIL-ATT.TT	105.980.921,40	36.117.150,44	69.863.770,96	11.483.247,15	117.318.885,98	21.467.797,94	0,00	95.851.088,04	20.441.719,70
AMBIENTE - SOCIALE - POLIZIA PROVINCIALE	2.799.509,58	2.364.359,09	435.150,49	2.358.824,59	2.290.551,36	1.425.865,09	0,00	864.686,27	1.060.948,93
SEGRETERIA GENERALE	110.101,33	50.128,80	59.972,53	69.367,00	715.740,55	266.454,06	0,00	449.286,49	264.004,06
Totali	164.381.336,87	88.218.084,91	76.163.251,96	58.981.128,68	169.964.535,83	67.421.810,32	0,00	102.542.725,51	60.580.509,32

3.2 Quadro Riepilogativo Obiettivi

Anno 2022 - Situazione al 31/12/2022		
Centri Responsabilità	Raggiungimento	
SERVIZI COMUNI AI SETTORI E SERVIZI GENERALI	100,00	
VIABILITA'-EDIL.SCOL-PIAN.TERRIT-PROT.CIVIL-ATT.TT	100,00	
SEGRETERIA GENERALE	100,00	
Totale	100,00	

3.3 Quadro Riepilogativo Obiettivi Trasversali

<i>Anno 2022 - Situazione al 31/12/2022</i>		
Descrizione Obiettivo Trasversale	Raggiungimento	
ANTICORRUZIONE E TRASPARENZA	100,00	
TOTALE	100,00	

3.4 Analisi Centri di Responsabilità

S01 - SERVIZI COMUNI AI SETTORI E SERVIZI GENERALI

Entrate 2022 - Situazione al 31/12/2022 - Competenza						
Titolo, Tipologia		Descrizione	Stanziamiento Assestato	Accertamenti	Differenza	Reversali
Utilizzo avanzo di amministrazione			331.306,23	331.306,23		
Titolo 1 Entrate correnti di natura tributaria, contributiva e perequativa			24.060.378,00	21.809.016,62	2.251.361,38	21.159.455,33
Tipologia 1.01 Tributi			24.060.378,00	21.809.016,62	2.251.361,38	21.159.455,33
1.01.01.39	1041004	PROVENTI DA IMPOSTE SERVIZIO: ENTRATE	12.440.378,00	12.275.723,43	164.654,57	11.849.324,59
1.01.01.40	11014001	Imposta di iscrizione al pubblico registro automobilistico (PRA) - Gestione entrate - Recupero a seguito di verifica	20.000,00	3.815,84	16.184,16	3.815,84
1.01.01.40	11014000	Imposta di iscrizione al pubblico registro automobilistico (PRA) - Gestione entrate - Imposte tasse e proventi assimilati	11.000.000,00	9.413.647,01	1.586.352,99	9.191.489,01
1.01.01.60	11016001	Tributo per l'esercizio delle funzioni di tutela, protezione e igiene dell'ambiente - Gestione entrate - Tributo per l'esercizio delle funzioni di tutela, protezione e igiene dell'ambiente NON RICORRE	600.000,00	115.646,31	484.353,69	114.641,86
1.01.01.97	11019700	Altre accise n.a.c. - Gestione entrate - Altre accise n.a.c. - ACCISE ENEL	0,00	184,03	-184,03	184,03
Titolo 2 Trasferimenti correnti			15.780.769,79	15.692.029,70	88.740,09	15.692.029,70
Tipologia 2.01 Trasferimenti correnti			15.780.769,79	15.692.029,70	88.740,09	15.692.029,70
2.01.01.01	21010103	Trasferimenti correnti da Amministrazioni Centrali - Gestione entrate - Trasferimenti correnti da Amministrazioni Centrali - 01041015	15.780.769,79	15.692.029,70	88.740,09	15.692.029,70
2.01.01.01	21010108	Trasferimenti correnti da Amministrazioni Centrali - ristoro minori entrate per emergenza sanitaria COVID-19	0,00	0,00	0,00	0,00
Titolo 3 Entrate extratributarie			2.920.375,06	2.441.258,05	479.117,01	1.412.892,47
Tipologia 3.01 Vendita di beni e servizi e proventi derivanti dalla gestione dei beni			1.770.883,17	1.385.415,12	385.468,05	597.046,29
3.01.02.01	7021011	Proventi per controllo stato manutenzione impianti termici	760.060,00	760.060,00	0,00	437.417,47
3.01.02.01	7021113	Corrispettivo variabile - Servizio Verifiche Impianti Termici	800.000,00	383.761,33	416.238,67	18.856,93
3.01.03.02	1051005	PROVENTI DA GESTIONE PATRIMONIALE SERVIZIO: PATRIMONIO	210.823,17	241.593,79	-30.770,62	140.771,89
Tipologia 3.02 Proventi derivanti dall'attività di controllo e repressione delle irregolarità e degli illeciti			10.000,00	9.220,00	780,00	9.220,00
3.02.02.02	1052006	Rimborsi per risarcimento danni a beni patrimoniali	10.000,00	9.220,00	780,00	9.220,00
Tipologia 3.03 Interessi attivi			1.000,00	1,34	998,66	1,34
3.03.03.99	1041025	INTERESSI ATTIVI SERVIZIO: ENTRATE	1.000,00	1,34	998,66	1,34
Tipologia 3.05 Rimborsi e altre entrate correnti			1.138.491,89	1.046.621,59	91.870,30	806.624,84
3.05.02.01	30502000	Rimborsi ricevuti per spese di personale (comando, distacco, fuori ruolo, convenzioni, ecc...) - Gestione economica e previdenziale del personale - Rimborsi in entrata	245.557,89	307.628,70	-62.070,81	123.154,35
3.05.02.03	1041020	PROVENTI DIVERSI SERVIZIO: ENTRATE	144.000,00	209.773,15	-65.773,15	170.909,45
3.05.02.03	1032005	PROVENTI DIVERSI SERVIZIO: TRATTAMENTO ECONOMICO DEL PERSONALE	5.000,00	11.203,10	-6.203,10	11.203,10
3.05.02.03	1023005	PROVENTI DIVERSI SERVIZIO: PERSONALE	2.000,00	1.129,20	870,80	1.129,20

Dati per Centri di Responsabilità

3.05.02.03	30502001	Entrate da rimborsi, recuperi e restituzioni di somme non dovute o incassate in eccesso - Programmazione economico e finanziaria - Rimborsi in entrata	195.560,00	170.560,00	25.000,00	170.560,00
3.05.02.03	30502002	Entrate da rimborsi, recuperi e restituzioni di somme non dovute o incassate in eccesso - Gestione economica e previdenziale del personale -	54.384,00	54.384,00	0,00	54.384,00
3.05.02.04	30502005	Incassi per azioni di rivalsa e surroga nei confronti di terzi - Avvocatura-Consulenza legale-PatrocinioLegaleENTE - Rimborsi in entrata	290.000,00	89.174,25	200.825,75	72.515,55
3.05.99.02	30599002	Fondi incentivanti il personale (legge Merloni) - Politiche del personale	186.990,00	189.216,88	-2.226,88	189.216,88
3.05.99.99	30599001	Altre entrate correnti n.a.c.	3.000,00	5.777,82	-2.777,82	5.777,82
3.05.99.99	30599009	Fondi incentivanti il personale (legge Merloni) L. 109/94 - quota 20% beni strumentali e innovazione tecnologica	12.000,00	7.774,49	4.225,51	7.774,49
Titolo 4 Entrate in conto capitale			130.168,00	32.013,74	98.154,26	32.013,74
Tipologia 4.04 Entrate da alienazione di beni materiali e immateriali			100.000,00	1.869,00	98.131,00	1.869,00
4.04.01.08	1051401	CREDITI PER ALIENAZIONE BENI PATRIMONIALI - PATRIMONIO	100.000,00	1.869,00	98.131,00	1.869,00
Tipologia 4.05 Altre entrate in conto capitale			30.168,00	30.144,74	23,26	30.144,74
4.05.04.99	40504001	Fondi incentivanti il personale (legge Merloni) L. 109/94 - quota 20% beni strumentali e innovazione tecnologica	30.168,00	30.144,74	23,26	30.144,74
Titolo 9 Entrate per conto terzi e partite di giro			8.002.000,00	6.827.813,21	1.174.186,79	6.773.298,70
Tipologia 9.01 Entrate per partite di giro			7.552.000,00	6.669.346,44	882.653,56	6.617.431,93
9.01.01.02.001	90101000	RITENUTE PER SCISSIONE CONTABILE IVA (SPLIT PAYMENT) - SERVIZI PER CONTO TERZI - PARTITE DI GIRO - A	3.900.000,00	3.888.993,74	11.006,26	3.886.562,06
9.01.02.01.001	90102001	Ritenute erariali su redditi da lavoro dipendente per conto terzi	1.000.000,00	1.030.240,56	-30.240,56	1.030.240,56
9.01.02.02.001	90102002	Ritenute previdenziali e assistenziali su redditi da lavoro dipendente per conto terzi - SERVIZI PER CONTO TERZI - PARTITE DI GIRO - Ritenute su redditi da lavoro dipendente	650.000,00	495.239,56	154.760,44	495.239,56
9.01.02.99.999	90102003	Altre ritenute al personale dipendente per conto di terzi - SERVIZI PER CONTO TERZI - PARTITE DI GIRO - Ritenute su redditi da lavoro dipendente	300.000,00	158.565,63	141.434,37	125.516,19
9.01.03.01	90103000	Ritenute erariali su redditi da lavoro autonomo per conto terzi - SERVIZI PER CONTO TERZI - PARTITE DI GIRO - Ritenute su redditi da lavoro autonomo	500.000,00	127.390,62	372.609,38	127.390,62
9.01.03.02	90103002	Ritenute previdenziali e assistenziali su redditi da lavoro autonomo per conto terzi - SERVIZI PER CONTO TERZI - PARTITE DI GIRO - Ritenute su redditi da lavoro autonomo	2.000,00	572,40	1.427,60	572,40
9.01.99.01	90199001	Entrate a seguito di spese non andate a buon fine - PARTITE DI GIRO - Altre entrate per partite di giro	1.100.000,00	868.343,93	231.656,07	868.343,93
9.01.99.03	90199006	Rimborso di fondi economici e carte aziendali - SERVIZI PER CONTO TERZI - PARTITE DI GIRO - Altre entrate per partite di giro	100.000,00	100.000,00	0,00	83.566,61
Tipologia 9.02 Entrate per conto terzi			450.000,00	158.466,77	291.533,23	155.866,77
9.02.04.01	90204000	Costituzione di depositi cauzionali o contrattuali di terzi - SERVIZI PER CONTO TERZI - PARTITE DI GIRO - Depositi di/presso terzi	60.000,00	35.500,00	24.500,00	35.000,00
9.02.04.01	90204002	Costituzione di depositi cauzionali o contrattuali di terzi - PARTITE DI GIRO - Depositi di/presso terzi - Contratti	10.000,00	2.251,28	7.748,72	151,28

Dati per Centri di Responsabilità

9.02.05.01.001	90205001	Riscossione di imposte di natura corrente per conto di terzi - SERVIZI PER CONTO TERZI - PARTITE DI GIRO - Riscossione imposte e tributi per conto terzi (INPS, INAIL)	180.000,00	80.260,90	99.739,10	80.260,90
9.02.05.01.001	90205002	Riscossione di imposte di natura corrente per conto di terzi - SERVIZI PER CONTO TERZI - PARTITE DI GIRO - Riscossione imposte e tributi per conto terzi (IRPEF, IVA)	80.000,00	8.501,64	71.498,36	8.501,64
9.02.99.99.999	90299000	Altre entrate per conto terzi - SERVIZI PER CONTO TERZI - PARTITE DI GIRO- Altre entrate per conto terzi 00002500	120.000,00	31.952,95	88.047,05	31.952,95
Totale Entrate			51.224.997,08	47.133.437,55	4.091.559,53	45.069.689,94

Uscite 2022 - Situazione al 31/12/2022 - Competenza								
Missione, Programma, Titolo			Descrizione	Stanziamiento Assestato	Impegni	Impegni Provvisori	Disponibilità	Mandati
Missione 01 Servizi istituzionali, generali e di gestione				29.021.073,54	27.422.270,52	0,00	1.598.803,02	22.513.974,41
Fondo Pluriennale Vincolato				718.141,10	0,00	0,00	0,00	0,00
Programma 01.01 Organi istituzionali				235.167,79	170.787,73	0,00	64.380,06	157.453,17
Fondo Pluriennale Vincolato				0,00	0,00	0,00	0,00	0,00
Titolo 01 Spese correnti				235.167,79	170.787,73	0,00	64.380,06	157.453,17
Fondo Pluriennale Vincolato				0,00	0,00	0,00	0,00	0,00
1.01.01.01	2101003	Retribuzioni in denaro		25.057,79	24.912,83	0,00	144,96	24.912,83
Fondo Pluriennale Vincolato				0,00	0,00	0,00	0,00	0,00
1.02.01.01.001	1011075	IMPOSTE E TASSE - ORGANI COLLEGIALI		8.750,00	1.913,86	0,00	6.836,14	4.256,86
Fondo Pluriennale Vincolato				0,00	0,00	0,00	0,00	0,00
1.03.02.01	10101134	Organi e incarichi istituzionali dell'amministrazione - ATTIVITA' GESTIONALI DEGLI ORGANI COLLEGIALI - Organi istituzionali		160.000,00	105.948,34	0,00	54.051,66	92.776,08
Fondo Pluriennale Vincolato				0,00	0,00	0,00	0,00	0,00
1.03.02.02	10101030	Rappresentanza, organizzazione eventi, pubblicità e servizi per trasferta - Attività gestionali della presidenza OrganiCollegi - Organi istituzionali - 01011040 - 01012051		6.360,00	4.513,60	0,00	1.846,40	2.008,30
Fondo Pluriennale Vincolato				0,00	0,00	0,00	0,00	0,00
1.04.01.02	10101043	Trasferimenti correnti a Amministrazioni Locali - Attività gestionali della presidenza OrganiCollegi - Organi istituzionali		35.000,00	33.499,10	0,00	1.500,90	33.499,10
Fondo Pluriennale Vincolato				0,00	0,00	0,00	0,00	0,00
Programma 01.02 Segreteria generale				615.793,43	470.266,52	0,00	145.526,91	430.689,52
Fondo Pluriennale Vincolato				9.797,99	0,00	0,00	0,00	0,00
Titolo 01 Spese correnti				615.793,43	470.266,52	0,00	145.526,91	430.689,52
Fondo Pluriennale Vincolato				9.797,99	0,00	0,00	0,00	0,00
1.01.01.01	1020010	FONDO NUOVE ASSUNZIONI		131.450,00	0,00	0,00	131.450,00	0,00
Fondo Pluriennale Vincolato				0,00	0,00	0,00	0,00	0,00
1.01.01.01	1022005	SPESE PER IL PERSONALE - AVVOCATURA		79.280,83	79.101,67	0,00	179,16	79.101,67
Fondo Pluriennale Vincolato				0,00	0,00	0,00	0,00	0,00
1.01.01.01	1023005	SPESE PER IL PERSONALE - PERSONALE		131.647,25	130.392,67	0,00	1.254,58	130.392,67
Fondo Pluriennale Vincolato				0,00	0,00	0,00	0,00	0,00
1.01.01.01	1024005	SPESE PER IL PERSONALE - AFFARI GENERALI		26.851,51	26.688,87	0,00	162,64	26.688,87
Fondo Pluriennale Vincolato				0,00	0,00	0,00	0,00	0,00
1.01.02.01	1020011	INAIL		50.000,00	49.809,91	0,00	190,09	49.809,91

Dati per Centri di Responsabilità

		Fondo Pluriennale Vincolato	0,00	0,00	0,00	0,00	0,00
1.01.02.01	1020012	Oneri derivanti dai benefici L. 336 - sistemazione contributiva	5.000,00	1.371,31	0,00	3.628,69	1.371,31
		Fondo Pluriennale Vincolato	0,00	0,00	0,00	0,00	0,00
1.01.02.01.001	1022006	SPESE PER IL PERSONALE - AVVOCATURA	22.461,11	22.429,83	0,00	31,28	22.429,83
		Fondo Pluriennale Vincolato	0,00	0,00	0,00	0,00	0,00
1.01.02.01.001	1023004	SPESE PER IL PERSONALE - PERSONALE	37.471,51	37.209,73	0,00	261,78	37.209,73
		Fondo Pluriennale Vincolato	0,00	0,00	0,00	0,00	0,00
1.01.02.01.001	1024006	SPESE PER IL PERSONALE - AFFARI GENERALI	7.161,95	7.124,12	0,00	37,83	7.124,12
		Fondo Pluriennale Vincolato	0,00	0,00	0,00	0,00	0,00
1.01.02.02.001	2101002	Contributi sociali figurativi	15.000,00	13.476,21	0,00	1.523,79	13.476,21
		Fondo Pluriennale Vincolato	0,00	0,00	0,00	0,00	0,00
1.02.01.01.001	1022075	IMPOSTE E TASSE - AVVOCATURA	6.841,09	6.809,50	0,00	31,59	6.809,50
		Fondo Pluriennale Vincolato	0,00	0,00	0,00	0,00	0,00
1.02.01.01.001	1023075	IMPOSTE E TASSE - PERSONALE	11.345,28	11.212,21	0,00	133,07	11.212,21
		Fondo Pluriennale Vincolato	0,00	0,00	0,00	0,00	0,00
1.02.01.01.001	1024075	IMPOSTE E TASSE - AFFARI GENERALI	2.282,90	2.263,76	0,00	19,14	2.263,76
		Fondo Pluriennale Vincolato	0,00	0,00	0,00	0,00	0,00
1.03.02.11	1022015	PRESTAZIONE DI LAVORO AUTONOMO - AVVOCATURA	0,00	0,00	0,00	0,00	0,00
		Fondo Pluriennale Vincolato	9.797,99	0,00	0,00	0,00	0,00
1.03.02.99	1022040	ALTRE SPESE PER SERVIZI - AVVOCATURA	89.000,00	82.376,73	0,00	6.623,27	42.799,73
		Fondo Pluriennale Vincolato	0,00	0,00	0,00	0,00	0,00
Programma 01.03 Gestione economica, finanziaria, programmazione, provveditorato			21.328.633,09	20.967.640,81	0,00	360.992,28	16.475.686,10
		Fondo Pluriennale Vincolato	0,00	0,00	0,00	0,00	0,00
Titolo 01 Spese correnti			21.308.633,09	20.948.302,17	0,00	360.330,92	16.456.347,46
		Fondo Pluriennale Vincolato	0,00	0,00	0,00	0,00	0,00
1.01.01.01	1031005	SPESE PER IL PERSONALE - GESTIONE FINANZIARIA	147.678,82	136.663,31	0,00	11.015,51	136.663,31
		Fondo Pluriennale Vincolato	0,00	0,00	0,00	0,00	0,00
1.01.01.01	1032005	SPESE PER IL PERSONALE - TRATTAMENTO ECONOMICO DEL PERSONALE	51.490,96	51.215,08	0,00	275,88	51.215,08
		Fondo Pluriennale Vincolato	0,00	0,00	0,00	0,00	0,00
1.01.02.01.001	1031004	SPESE PER IL PERSONALE - GESTIONE FINANZIARIA	40.230,22	37.097,30	0,00	3.132,92	37.097,30
		Fondo Pluriennale Vincolato	0,00	0,00	0,00	0,00	0,00
1.01.02.01.001	1032004	SPESE PER IL PERSONALE - TRATTAMENTO ECONOMICO DEL PERSONALE	13.734,17	13.660,37	0,00	73,80	13.660,37
		Fondo Pluriennale Vincolato	0,00	0,00	0,00	0,00	0,00
1.02.01.01.001	1031075	IMPOSTE E TASSE - GESTIONE FINANZIARIA	12.669,03	11.652,46	0,00	1.016,57	11.652,46
		Fondo Pluriennale Vincolato	0,00	0,00	0,00	0,00	0,00

Dati per Centri di Responsabilità

1.02.01.01.001	1032075	IMPOSTE E TASSE - TRATTAMENTO ECONOMICO DEL PERSONALE	2.482,00	2.262,85	0,00	219,15	2.262,85
		Fondo Pluriennale Vincolato	0,00	0,00	0,00	0,00	0,00
1.02.01.09	10103428	Tassa di circolazione dei veicoli a motore (tassa automobilistica) - Autoparco - Gestione economica, finanziaria, programmazione, provveditorato	15.000,00	7.928,57	0,00	7.071,43	7.928,57
		Fondo Pluriennale Vincolato	0,00	0,00	0,00	0,00	0,00
1.03.01.02	10103335	Altri beni di consumo - Economato - Gestione economica, finanziaria, programmazione, provveditorato	100.000,00	86.705,15	0,00	13.294,85	41.132,12
		Fondo Pluriennale Vincolato	0,00	0,00	0,00	0,00	0,00
1.03.01.02	10103435	Altri beni di consumo - Autoparco - Gestione economica, finanziaria, programmazione, provveditorato	250.000,00	170.251,04	0,00	79.748,96	157.633,66
		Fondo Pluriennale Vincolato	0,00	0,00	0,00	0,00	0,00
1.03.01.02	10103735	Altri beni di consumo - Provveditorato - Gestione economica, finanziaria, programmazione, provveditorato	10.000,00	2.315,10	0,00	7.684,90	0,00
		Fondo Pluriennale Vincolato	0,00	0,00	0,00	0,00	0,00
1.03.02.02	10103430	Rappresentanza, organizzazione eventi, pubblicità e servizi per trasferta - Autoparco - Gestione economica, finanziaria, programmazione, provveditorato	7.000,00	5.936,18	0,00	1.063,82	5.255,78
		Fondo Pluriennale Vincolato	0,00	0,00	0,00	0,00	0,00
1.03.02.05	10103032	Utenze e canoni - Utenze - Gestione economica, finanziaria, programmazione, provveditorato -	4.457.296,31	4.431.505,98	0,00	25.790,33	3.258.743,78
		Fondo Pluriennale Vincolato	0,00	0,00	0,00	0,00	0,00
1.03.02.08	10103780	Leasing operativo - Provveditorato - Gestione economica, finanziaria, programmazione, provveditorato	30.000,00	29.397,86	0,00	602,14	29.397,86
		Fondo Pluriennale Vincolato	0,00	0,00	0,00	0,00	0,00
1.03.02.09	10103481	Manutenzione ordinaria e riparazioni - Autoparco - Gestione economica, finanziaria, programmazione, provveditorato	220.000,00	110.993,91	0,00	109.006,09	98.260,84
		Fondo Pluriennale Vincolato	0,00	0,00	0,00	0,00	0,00
1.03.02.13	10103731	Servizi ausiliari per il funzionamento dell'ente - Provveditorato - Gestione economica, finanziaria, programmazione, provveditorato	110.000,00	50.771,16	0,00	59.228,84	96.196,42
		Fondo Pluriennale Vincolato	0,00	0,00	0,00	0,00	0,00
1.03.02.13	10103732	Servizi ausiliari per il funzionamento dell'ente - Provveditorato - Gestione economica, finanziaria, programmazione, provveditorato - CONSERVAZIONE DOCUMENTALE	30.000,00	0,00	0,00	30.000,00	0,00
		Fondo Pluriennale Vincolato	0,00	0,00	0,00	0,00	0,00
1.03.02.17	10103083	Servizi finanziari - Programmazione economico e finanziaria - Gestione economica, finanziaria, programmazione, provveditorato - SERVIZIO DI TESORERIA	50.000,00	40.260,00	0,00	9.740,00	20.130,00
		Fondo Pluriennale Vincolato	0,00	0,00	0,00	0,00	0,00
1.04.01.01	10103041	Trasferimenti correnti a Amministrazioni Centrali - Programmazione economico e finanziaria - Gestione economica, finanziaria, programmazione, provveditorato - 01031050 - 01031051 - 01031052	15.755.051,58	15.755.051,57	0,00	0,01	12.484.482,78
		Fondo Pluriennale Vincolato	0,00	0,00	0,00	0,00	0,00

Dati per Centri di Responsabilità

1.10.05.01	10103069	Spese dovute a sanzioni - Programmazione economico e finanziaria - Gestione economica, finanziaria, programmazione, provveditorato	6.000,00	4.634,28	0,00	1.365,72	4.634,28
Fondo Pluriennale Vincolato			0,00	0,00	0,00	0,00	0,00
Titolo 02 Spese in conto capitale			20.000,00	19.338,64	0,00	661,36	19.338,64
Fondo Pluriennale Vincolato			0,00	0,00	0,00	0,00	0,00
2.02.01.01	20103002	Mezzi di trasporto ad uso civile, di sicurezza e ordine pubblico - Autoparco - Gestione economica, finanziaria, programmazione, provveditorato	13.000,00	12.553,00	0,00	447,00	12.553,00
Fondo Pluriennale Vincolato			0,00	0,00	0,00	0,00	0,00
2.02.01.03	20103001	Mobili e arredi - Provveditorato - Gestione economica, finanziaria, programmazione, provveditorato	7.000,00	6.785,64	0,00	214,36	6.785,64
Fondo Pluriennale Vincolato			0,00	0,00	0,00	0,00	0,00
Programma 01.04 Gestione delle entrate tributarie e servizi fiscali			163.081,66	133.741,80	0,00	29.339,86	115.621,77
Fondo Pluriennale Vincolato			0,00	0,00	0,00	0,00	0,00
Titolo 01 Spese correnti			163.081,66	133.741,80	0,00	29.339,86	115.621,77
Fondo Pluriennale Vincolato			0,00	0,00	0,00	0,00	0,00
1.01.01.01	1041005	SPESE PER IL PERSONALE - ENTRATE	76.262,61	75.611,88	0,00	650,73	75.611,88
Fondo Pluriennale Vincolato			0,00	0,00	0,00	0,00	0,00
1.01.02.01.001	1041004	SPESE PER IL PERSONALE - ENTRATE	20.336,43	19.972,56	0,00	363,87	19.972,56
Fondo Pluriennale Vincolato			0,00	0,00	0,00	0,00	0,00
1.02.01.01.001	1041075	IMPOSTE E TASSE - ENTRATE	6.482,62	6.360,69	0,00	121,93	6.360,69
Fondo Pluriennale Vincolato			0,00	0,00	0,00	0,00	0,00
1.03.02.03	10104001	Aggi di riscossione- Gestione entrate - Gestione delle entrate tributarie e servizi fiscali	40.000,00	13.676,64	0,00	26.323,36	13.676,64
Fondo Pluriennale Vincolato			0,00	0,00	0,00	0,00	0,00
1.03.02.13	10104002	Servizi ausiliari per il funzionamento dell'ente- Gestione entrate - Gestione delle entrate tributarie e servizi fiscali - Stampa bollettini	20.000,00	18.120,03	0,00	1.879,97	0,00
Fondo Pluriennale Vincolato			0,00	0,00	0,00	0,00	0,00
Programma 01.05 Gestione dei beni demaniali e patrimoniali			1.073.730,91	875.231,33	0,00	198.499,58	866.916,40
Fondo Pluriennale Vincolato			63.479,56	0,00	0,00	0,00	0,00
Titolo 01 Spese correnti			990.983,69	792.484,11	0,00	198.499,58	784.169,18
Fondo Pluriennale Vincolato			0,00	0,00	0,00	0,00	0,00
1.01.01.01	1051005	SPESE PER IL PERSONALE - PATRIMONIO	111.053,06	109.718,37	0,00	1.334,69	109.718,37
Fondo Pluriennale Vincolato			0,00	0,00	0,00	0,00	0,00
1.01.01.01	1052005	SPESE PER IL PERSONALE - BENI DEMANIALI E PATRIMONIALI	27.109,98	26.597,94	0,00	512,04	26.597,94
Fondo Pluriennale Vincolato			0,00	0,00	0,00	0,00	0,00
1.01.01.01	1053005	SPESE PER IL PERSONALE - PATRIMONIO IMMOBILIARE	26.876,51	26.713,83	0,00	162,68	26.713,83
Fondo Pluriennale Vincolato			0,00	0,00	0,00	0,00	0,00
1.01.02.01.001	1051004	SPESE PER IL PERSONALE - PATRIMONIO	30.208,74	29.859,65	0,00	349,09	29.859,65

Dati per Centri di Responsabilità

		Fondo Pluriennale Vincolato	0,00	0,00	0,00	0,00	0,00
1.01.02.01.001	1052004	SPESE PER IL PERSONALE - BENI DEMANIALI E PATRIMONIALI	7.874,82	7.745,03	0,00	129,79	7.745,03
		Fondo Pluriennale Vincolato	0,00	0,00	0,00	0,00	0,00
1.02.01.01.001	1051075	IMPOSTE E TASSE - PATRIMONIO	7.782,23	7.480,48	0,00	301,75	7.480,48
		Fondo Pluriennale Vincolato	0,00	0,00	0,00	0,00	0,00
1.02.01.01.001	1052075	IMPOSTE E TASSE - BENI DEMANIALI E PATRIMONIALI	2.345,45	2.304,32	0,00	41,13	2.304,32
		Fondo Pluriennale Vincolato	0,00	0,00	0,00	0,00	0,00
1.02.01.01.001	1053075	IMPOSTE E TASSE - PATRIMONIO IMMOBILIARE	2.284,90	2.256,76	0,00	28,14	2.256,76
		Fondo Pluriennale Vincolato	0,00	0,00	0,00	0,00	0,00
1.02.01.02	10105222	Imposta di registro e di bollo - Servizio amministrativo del patrimonio - Gestione dei beni demaniali e patrimoniali	140.200,00	127.214,45	0,00	12.985,55	127.214,45
		Fondo Pluriennale Vincolato	0,00	0,00	0,00	0,00	0,00
1.02.01.12	10105221	Imposta Municipale Propria - Servizio amministrativo del patrimonio - Gestione dei beni demaniali e patrimoniali	200.000,00	180.541,00	0,00	19.459,00	179.073,00
		Fondo Pluriennale Vincolato	0,00	0,00	0,00	0,00	0,00
1.02.01.99	10105223	Imposte, tasse e proventi assimilati a carico dell'ente n.a.c. - Servizio amministrativo del patrimonio - Gestione dei beni demaniali e patrimoniali	124.800,00	104.836,14	0,00	19.963,86	103.624,45
		Fondo Pluriennale Vincolato	0,00	0,00	0,00	0,00	0,00
1.03.02.07	10105239	Utilizzo di beni di terzi - Servizio amministrativo del patrimonio - Gestione dei beni demaniali e patrimoniali	100.000,00	99.300,90	0,00	699,10	99.300,90
		Fondo Pluriennale Vincolato	0,00	0,00	0,00	0,00	0,00
1.03.02.09	11005237	MANUTENZIONI E RIPARAZIONI - PATRIMONIO IMMOBILIARE	150.000,00	44.088,00	0,00	105.912,00	42.760,00
		Fondo Pluriennale Vincolato	0,00	0,00	0,00	0,00	0,00
1.03.02.11	10105232	Prestazioni professionali e specialistiche-PATRIMONIO IMMOBILIARE-Gestione dei beni demaniali e patrimoniali	30.000,00	0,00	0,00	30.000,00	0,00
		Fondo Pluriennale Vincolato	0,00	0,00	0,00	0,00	0,00
1.03.02.13	10105231	Servizi ausiliari per il funzionamento dell'ente - Servizio amministrativo del patrimonio - Gestione dei beni demaniali e patrimoniali	30.448,00	23.827,24	0,00	6.620,76	19.520,00
		Fondo Pluriennale Vincolato	0,00	0,00	0,00	0,00	0,00
Titolo 02 Spese in conto capitale			82.747,22	82.747,22	0,00	0,00	82.747,22
		Fondo Pluriennale Vincolato	63.479,56	0,00	0,00	0,00	0,00
2.02.01.09	20050100	Beni immobili - PATRIMONIO IMMOBILIARE	82.747,22	82.747,22	0,00	0,00	82.747,22
		Fondo Pluriennale Vincolato	63.479,56	0,00	0,00	0,00	0,00
Programma 01.06 Ufficio tecnico			909.425,40	887.244,09	0,00	22.181,31	887.244,09
		Fondo Pluriennale Vincolato	0,00	0,00	0,00	0,00	0,00
Titolo 01 Spese correnti			909.425,40	887.244,09	0,00	22.181,31	887.244,09
		Fondo Pluriennale Vincolato	0,00	0,00	0,00	0,00	0,00

Dati per Centri di Responsabilità

1.01.01.01	1061005	SPESE PER IL PERSONALE - UFFICIO TECNICO	668.490,55	652.077,06	0,00	16.413,49	652.077,06
		Fondo Pluriennale Vincolato	0,00	0,00	0,00	0,00	0,00
1.01.02.01.001	1061004	SPESE PER IL PERSONALE - UFFICIO TECNICO	185.309,28	181.148,08	0,00	4.161,20	181.148,08
		Fondo Pluriennale Vincolato	0,00	0,00	0,00	0,00	0,00
1.02.01.01.001	1061075	IMPOSTE E TASSE - UFFICIO TECNICO	55.625,57	54.018,95	0,00	1.606,62	54.018,95
		Fondo Pluriennale Vincolato	0,00	0,00	0,00	0,00	0,00
Programma 01.08 Statistica e sistemi informativi			852.278,01	800.679,57	0,00	51.598,44	574.541,91
		Fondo Pluriennale Vincolato	0,00	0,00	0,00	0,00	0,00
Titolo 01 Spese correnti			848.447,50	796.877,04	0,00	51.570,46	570.739,38
		Fondo Pluriennale Vincolato	0,00	0,00	0,00	0,00	0,00
1.03.02.15	10108185	Contratti di servizio pubblico - (SIPI) - Informatizzazione - Statistica e sistemi informativi	719.647,50	719.647,50	0,00	0,00	539.735,64
		Fondo Pluriennale Vincolato	0,00	0,00	0,00	0,00	0,00
1.03.02.16	10108286	Servizi amministrativi - (Spese gestionali VIT) - Informatizzazione - Statistica e sistemi informativi	25.000,00	0,00	0,00	25.000,00	0,00
		Fondo Pluriennale Vincolato	0,00	0,00	0,00	0,00	0,00
1.03.02.19	10108089	Servizi informatici e di telecomunicazioni - Informatizzazione - Statistica e sistemi informativi	20.000,00	19.995,80	0,00	4,20	0,00
		Fondo Pluriennale Vincolato	0,00	0,00	0,00	0,00	0,00
1.03.02.19	10108189	Servizi informatici e di telecomunicazioni - (Manutenzione reti informatiche) - Informatizzazione - Statistica e sistemi informativi	83.800,00	57.233,74	0,00	26.566,26	31.003,74
		Fondo Pluriennale Vincolato	0,00	0,00	0,00	0,00	0,00
Titolo 02 Spese in conto capitale			3.830,51	3.802,53	0,00	27,98	3.802,53
		Fondo Pluriennale Vincolato	0,00	0,00	0,00	0,00	0,00
2.02.01.07	20108005	Acquisto di Hardware per il Sistema Informativo Provinciale	3.830,51	3.802,53	0,00	27,98	3.802,53
		Fondo Pluriennale Vincolato	0,00	0,00	0,00	0,00	0,00
Programma 01.10 Risorse umane			2.385.838,23	2.048.272,88	0,00	337.565,35	2.005.499,64
		Fondo Pluriennale Vincolato	604.874,57	0,00	0,00	0,00	0,00
Titolo 01 Spese correnti			2.385.838,23	2.048.272,88	0,00	337.565,35	2.005.499,64
		Fondo Pluriennale Vincolato	604.874,57	0,00	0,00	0,00	0,00
1.01.01.01	10110005	Retribuzioni in denaro - Politiche del personale - Risorse umane	1.224.879,31	1.081.117,87	0,00	143.761,44	1.042.132,04
		Fondo Pluriennale Vincolato	281.121,36	0,00	0,00	0,00	0,00
1.01.01.01	10110010	Retribuzioni in denaro - FONDO MIGLIORAMENTO EFFICIENZA PERSONALE DIRIGENTE	131.651,07	117.471,37	0,00	14.179,70	117.471,37
		Fondo Pluriennale Vincolato	14.629,71	0,00	0,00	0,00	0,00
1.01.01.01	10110015	Retribuzioni in denaro - FONDO STRAORDINARIO PERSONALE DIPENDENTE	97.189,58	97.188,58	0,00	1,00	97.188,58
		Fondo Pluriennale Vincolato	112.873,09	0,00	0,00	0,00	0,00
1.01.01.01.004	10110050	FONDO POSIZIONI ORGANIZZATIVE E RISULTATO	206.472,61	197.066,61	0,00	9.406,00	197.066,61

Dati per Centri di Responsabilità

		Fondo Pluriennale Vincolato	40.647,06	0,00	0,00	0,00	0,00
1.01.01.02	10110006	Altre spese per il personale - Politiche del personale - Risorse umane	80.000,00	52.948,48	0,00	27.051,52	36.370,75
		Fondo Pluriennale Vincolato	0,00	0,00	0,00	0,00	0,00
1.01.02.01	10110016	Contributi sociali effettivi a carico dell'ente - FONDO STRAORDINARIO PERSONALE DIPENDENTE	23.601,80	23.130,90	0,00	470,90	23.130,90
		Fondo Pluriennale Vincolato	27.321,39	0,00	0,00	0,00	0,00
1.01.02.01.001	10110007	Contributi sociali effettivi a carico dell'ente - FONDO MIGLIORAMENTO EFFICIENZA PERSONALE DIPENDENTE	307.563,51	271.728,47	0,00	35.835,04	262.391,58
		Fondo Pluriennale Vincolato	70.122,51	0,00	0,00	0,00	0,00
1.01.02.01.001	10110008	Contributi sociali effettivi a carico dell'ente - FONDO MIGLIORAMENTO EFFICIENZA PERSONALE DIRIGENTE	35.524,78	31.706,76	0,00	3.818,02	31.706,76
		Fondo Pluriennale Vincolato	3.595,20	0,00	0,00	0,00	0,00
1.01.02.01.001	10110057	CONTRIBUTI SOCIALI PER FONDO POSIZIONI ORGANIZZATIVE E RISULTATO	52.501,61	50.682,30	0,00	1.819,31	50.682,30
		Fondo Pluriennale Vincolato	9.444,72	0,00	0,00	0,00	0,00
1.02.01.01	10110022	Imposta regionale sulle attività produttive (IRAP) - FONDO PER LO STRAORDINARIO	8.079,19	6.662,32	0,00	1.416,87	6.662,32
		Fondo Pluriennale Vincolato	11.586,73	0,00	0,00	0,00	0,00
1.02.01.01.001	10110020	Imposta regionale sulle attività produttive (IRAP) - FONDO MIGLIORAMENTO EFFICIENZA PERSONALE DIPENDENTE	104.908,18	81.255,56	0,00	23.652,62	77.941,77
		Fondo Pluriennale Vincolato	28.851,52	0,00	0,00	0,00	0,00
1.02.01.01.001	10110021	Imposta regionale sulle attività produttive (IRAP) - FONDO MIGLIORAMENTO EFFICIENZA PERSONALE DIRIGENTE	11.215,05	10.062,41	0,00	1.152,64	10.062,41
		Fondo Pluriennale Vincolato	1.234,10	0,00	0,00	0,00	0,00
1.02.01.01.001	10110070	IRAP PER FONDO POSIZIONI ORGANIZZATIVE E RISULTATO	16.451,54	15.542,79	0,00	908,75	15.542,79
		Fondo Pluriennale Vincolato	3.447,18	0,00	0,00	0,00	0,00
1.03.02.04	10110038	Acquisto di servizi per formazione e addestramento del personale dell'ente - Politiche del personale - Risorse umane	41.700,00	10.159,00	0,00	31.541,00	22.717,00
		Fondo Pluriennale Vincolato	0,00	0,00	0,00	0,00	0,00
1.03.02.11	10110036	PRESTAZIONI PROFESSIONALI - RISORSE UMANE	4.000,00	0,00	0,00	4.000,00	0,00
		Fondo Pluriennale Vincolato	0,00	0,00	0,00	0,00	0,00
1.03.02.18	10110088	Servizi sanitari - Politiche del personale - Risorse umane	35.800,00	0,00	0,00	35.800,00	12.883,00
		Fondo Pluriennale Vincolato	0,00	0,00	0,00	0,00	0,00
1.09.01.01	10110001	Rimborsi per spese di personale - Politiche del personale - Risorse umane	4.300,00	1.549,46	0,00	2.750,54	1.549,46
		Fondo Pluriennale Vincolato	0,00	0,00	0,00	0,00	0,00
Programma 01.11 Altri servizi generali			1.457.125,02	1.068.405,79	0,00	388.719,23	1.000.321,81
Fondo Pluriennale Vincolato			39.988,98	0,00	0,00	0,00	0,00
Titolo 01 Spese correnti			1.457.125,02	1.068.405,79	0,00	388.719,23	1.000.321,81
Fondo Pluriennale Vincolato			39.988,98	0,00	0,00	0,00	0,00

Dati per Centri di Responsabilità

1.01.01.01	1091005	SPESE PER IL PERSONALE - ALTRI SERVIZI GENERALI	95.313,65	94.138,84	0,00	1.174,81	94.138,84
		Fondo Pluriennale Vincolato	0,00	0,00	0,00	0,00	0,00
1.01.02.01.001	1091004	SPESE PER IL PERSONALE - ALTRI SERVIZI GENERALI	25.891,77	25.596,14	0,00	295,63	25.596,14
		Fondo Pluriennale Vincolato	0,00	0,00	0,00	0,00	0,00
1.02.01.01.001	1091075	IMPOSTE E TASSE - ALTRI SERVIZI GENERALI	6.266,84	5.802,31	0,00	464,53	5.802,31
		Fondo Pluriennale Vincolato	0,00	0,00	0,00	0,00	0,00
1.03.02.03	10111437	Aggi di riscossione - Assicurazioni - Altri servizi generali	15.000,00	0,00	0,00	15.000,00	0,00
		Fondo Pluriennale Vincolato	0,00	0,00	0,00	0,00	0,00
1.03.02.11	10111183	Prestazioni professionali e specialistiche - Avvocatura-Consulenza legale-PatrocinioLegaleENTE - Altri servizi generali	345.652,76	185.851,77	0,00	159.800,99	131.421,94
		Fondo Pluriennale Vincolato	39.988,98	0,00	0,00	0,00	0,00
1.03.02.16	1090001	SPESE POSTALI E TELEGRAFICHE	20.000,00	4.000,00	0,00	16.000,00	6.036,05
		Fondo Pluriennale Vincolato	0,00	0,00	0,00	0,00	0,00
1.03.02.16	10111286	Servizi amministrativi - SEGRETERIA GENERALE - Altri servizi generali	4.000,00	2.288,00	0,00	1.712,00	2.288,00
		Fondo Pluriennale Vincolato	0,00	0,00	0,00	0,00	0,00
1.10.04.01	10111467	Premi di assicurazione contro i danni - Assicurazioni - Altri servizi generali	415.000,00	244.259,80	0,00	170.740,20	244.259,80
		Fondo Pluriennale Vincolato	0,00	0,00	0,00	0,00	0,00
1.10.05.02	10111400	Spese per risarcimento danni - Assicurazioni - Altri servizi generali	160.000,00	156.645,56	0,00	3.354,44	156.645,56
		Fondo Pluriennale Vincolato	0,00	0,00	0,00	0,00	0,00
1.10.05.04	10111102	Oneri da contenzioso - Avvocatura-Consulenza legale-PatrocinioLegaleENTE - Altri servizi generali	370.000,00	349.823,37	0,00	20.176,63	334.133,17
		Fondo Pluriennale Vincolato	0,00	0,00	0,00	0,00	0,00
Missione 10 Trasporti e diritto alla mobilita'			128.659,57	121.483,03	0,00	7.176,54	121.483,03
		Fondo Pluriennale Vincolato	0,00	0,00	0,00	0,00	0,00
Programma 10.05 Viabilita' e infrastrutture stradali			128.659,57	121.483,03	0,00	7.176,54	121.483,03
		Fondo Pluriennale Vincolato	0,00	0,00	0,00	0,00	0,00
Titolo 01 Spese correnti			128.659,57	121.483,03	0,00	7.176,54	121.483,03
		Fondo Pluriennale Vincolato	0,00	0,00	0,00	0,00	0,00
1.02.01.01.001	6011075	IMPOSTE E TASSE - VIABILITÀ	128.659,57	121.483,03	0,00	7.176,54	121.483,03
		Fondo Pluriennale Vincolato	0,00	0,00	0,00	0,00	0,00
Missione 20 Fondi e accantonamenti			806.543,84	0,00	0,00	806.543,84	0,00
		Fondo Pluriennale Vincolato	0,00	0,00	0,00	0,00	0,00
Programma 20.01 Fondo di riserva			334.070,37	0,00	0,00	334.070,37	0,00
		Fondo Pluriennale Vincolato	0,00	0,00	0,00	0,00	0,00
Titolo 01 Spese correnti			334.070,37	0,00	0,00	334.070,37	0,00
		Fondo Pluriennale Vincolato	0,00	0,00	0,00	0,00	0,00

Dati per Centri di Responsabilità

1.10.01.01	12001001	FONDO DI RISERVA		334.070,37	0,00	0,00	334.070,37	0,00
		Fondo Pluriennale Vincolato		0,00	0,00	0,00	0,00	0,00
Programma 20.02 Fondo crediti di dubbia esigibilità				275.076,47	0,00	0,00	275.076,47	0,00
		Fondo Pluriennale Vincolato		0,00	0,00	0,00	0,00	0,00
Titolo 01 Spese correnti				275.076,47	0,00	0,00	275.076,47	0,00
		Fondo Pluriennale Vincolato		0,00	0,00	0,00	0,00	0,00
1.10.01.03.001	12002001	Fondo crediti di difficile esigibilità		275.076,47	0,00	0,00	275.076,47	0,00
		Fondo Pluriennale Vincolato		0,00	0,00	0,00	0,00	0,00
Programma 20.03 Altri fondi				197.397,00	0,00	0,00	197.397,00	0,00
		Fondo Pluriennale Vincolato		0,00	0,00	0,00	0,00	0,00
Titolo 01 Spese correnti				48.750,96	0,00	0,00	48.750,96	0,00
		Fondo Pluriennale Vincolato		0,00	0,00	0,00	0,00	0,00
1.10.01.04.001	12003500	fondo rinnovi ccnl		46.032,13	0,00	0,00	46.032,13	0,00
		Fondo Pluriennale Vincolato		0,00	0,00	0,00	0,00	0,00
1.10.01.99.999	12003001	FONDO TRATTAMENTO FINE MANDATO T.F.M.		2.718,83	0,00	0,00	2.718,83	0,00
		Fondo Pluriennale Vincolato		0,00	0,00	0,00	0,00	0,00
Titolo 02 Spese in conto capitale				148.646,04	0,00	0,00	148.646,04	0,00
		Fondo Pluriennale Vincolato		0,00	0,00	0,00	0,00	0,00
2.05.01.99.999	22003000	ACCANTONAMENTO PROVENTI VENDITA DEGLI IMMOBILI		148.646,04	0,00	0,00	148.646,04	0,00
		Fondo Pluriennale Vincolato		0,00	0,00	0,00	0,00	0,00
Missione 50 Debito pubblico				8.554.082,41	8.554.078,76	0,00	3,65	8.554.078,76
		Fondo Pluriennale Vincolato		0,00	0,00	0,00	0,00	0,00
Programma 50.01 Quota interessi ammortamento mutui e prestiti obbligazionari				2.928.659,13	2.928.657,91	0,00	1,22	2.928.657,91
		Fondo Pluriennale Vincolato		0,00	0,00	0,00	0,00	0,00
Titolo 01 Spese correnti				2.928.659,13	2.928.657,91	0,00	1,22	2.928.657,91
		Fondo Pluriennale Vincolato		0,00	0,00	0,00	0,00	0,00
1.07.02.01	15001051	Interessi passivi su titoli obbligazionari a medio-lungo termine in valuta domestica - QUOTA INTERESSI AMMORTAMENTO MUTUI E PRESTITI OBBL - 01061060 - 06011060		110.667,00	110.665,78	0,00	1,22	110.665,78
		Fondo Pluriennale Vincolato		0,00	0,00	0,00	0,00	0,00
1.07.05.04	15001093	Interessi passivi su finanziamenti a medio lungo termine a Imprese - QUOTA INTERESSI AMMORTAMENTO MUTUI E PRESTITI OBBL - 01061055-06011055		2.817.992,13	2.817.992,13	0,00	0,00	2.817.992,13
		Fondo Pluriennale Vincolato		0,00	0,00	0,00	0,00	0,00
Programma 50.02 Quota capitale ammortamento mutui e prestiti obbligazionari				5.625.423,28	5.625.420,85	0,00	2,43	5.625.420,85
		Fondo Pluriennale Vincolato		0,00	0,00	0,00	0,00	0,00
Titolo 04 Rimborso Prestiti				5.625.423,28	5.625.420,85	0,00	2,43	5.625.420,85
		Fondo Pluriennale Vincolato		0,00	0,00	0,00	0,00	0,00

Dati per Centri di Responsabilità

4.01.02.01	45002010	QUOTA CAPITALE AMMORTAMENTO MUTUI E PRESTITI OBBLI - Rimborso di titoli obbligazionari a medio-lungo termine in valuta domestica - Quota capitale ammortamento mutui e prestiti obbligazionari - 0103131	3.092.873,00	3.092.870,83	0,00	2,17	3.092.870,83
Fondo Pluriennale Vincolato			0,00	0,00	0,00	0,00	0,00
4.03.01.01	45002030	Rimborso Mutui e altri finanziamenti a medio lungo termine ad Amministrazioni Centrali - QUOTA CAPITALE AMMORTAMENTO MUTUI E PRESTITI OBBLI - 01031333	172.888,26	172.888,26	0,00	0,00	172.888,26
Fondo Pluriennale Vincolato			0,00	0,00	0,00	0,00	0,00
4.03.01.04	45002031	Rimborso Mutui e altri finanziamenti a medio lungo termine a Imprese - QUOTA CAPITALE AMMORTAMENTO MUTUI E PRESTITI OBBLI - 01031305	2.359.662,02	2.359.661,76	0,00	0,26	2.359.661,76
Fondo Pluriennale Vincolato			0,00	0,00	0,00	0,00	0,00
Missione 99 Servizi per conto terzi			7.502.000,00	6.700.422,59	0,00	801.577,41	6.218.568,10
Fondo Pluriennale Vincolato			0,00	0,00	0,00	0,00	0,00
Programma 99.01 Servizi per conto terzi e Partite di giro			7.502.000,00	6.700.422,59	0,00	801.577,41	6.218.568,10
Fondo Pluriennale Vincolato			0,00	0,00	0,00	0,00	0,00
Titolo 07 Uscite per conto terzi e partite di giro			7.502.000,00	6.700.422,59	0,00	801.577,41	6.218.568,10
Fondo Pluriennale Vincolato			0,00	0,00	0,00	0,00	0,00
7.01.01.02	79901102	Versamento delle ritenute per scissione contabile IVA (split payment) - SERVIZI PER CONTO TERZI - PARTITE DI GIRO - Servizi per conto terzi e Partite di giro -	3.900.000,00	3.888.993,74	0,00	11.006,26	3.493.071,55
Fondo Pluriennale Vincolato			0,00	0,00	0,00	0,00	0,00
7.01.02.01.001	78701002	Versamenti di ritenute erariali su Redditi da lavoro dipendente riscosse per conto terzi	1.000.000,00	1.030.240,56	0,00	-30.240,56	1.030.240,56
Fondo Pluriennale Vincolato			0,00	0,00	0,00	0,00	0,00
7.01.02.02.001	78701005	Versamenti di ritenute previdenziali e assistenziali su Redditi da lavoro dipendente riscosse per co - SERVIZI PER CONTO TERZI - PARTITE DI GIRO - Uscite per partite di giro	650.000,00	495.239,56	0,00	154.760,44	495.183,99
Fondo Pluriennale Vincolato			0,00	0,00	0,00	0,00	0,00
7.01.02.99.999	79901103	Altri versamenti di ritenute al personale dipendente per conto di terzi - SERVIZI PER CONTO TERZI - PARTITE DI GIRO - Uscite per partite di giro	300.000,00	158.565,63	0,00	141.434,37	115.368,75
Fondo Pluriennale Vincolato			0,00	0,00	0,00	0,00	0,00
7.01.03.02	78701003	Versamenti di ritenute previdenziali e assistenziali su Redditi da lavoro autonomo per conto terzi	2.000,00	572,40	0,00	1.427,60	572,40
Fondo Pluriennale Vincolato			0,00	0,00	0,00	0,00	0,00
7.01.99.01	7990101	Spese non andate a buon fine - SERVIZI PER CONTO TERZI - PARTITE DI GIRO - Servizi per conto terzi e Partite di giro	1.100.000,00	868.343,93	0,00	231.656,07	861.115,36
Fondo Pluriennale Vincolato			0,00	0,00	0,00	0,00	0,00
7.01.99.03	79901106	Costituzione fondi economici e carte aziendali - SERVIZI PER CONTO TERZI - PARTITE DI GIRO - Servizi per conto terzi e Partite di giro -	100.000,00	100.000,00	0,00	0,00	100.000,00
Fondo Pluriennale Vincolato			0,00	0,00	0,00	0,00	0,00

Dati per Centri di Responsabilità

7.02.04.01	79901200	Costituzione di depositi cauzionali o contrattuali presso terzi - SERVIZI PER CONTO TERZI - PARTITE DI GIRO - Servizi per conto terzi e Partite di giro - UFFICIO CONCESSIONI	60.000,00	35.500,00	0,00	24.500,00	200,00
Fondo Pluriennale Vincolato			0,00	0,00	0,00	0,00	0,00
7.02.04.01	79901205	Costituzione di depositi cauzionali o contrattuali presso terzi - PARTITE DI GIRO - Servizi per conto terzi e Partite di giro	5.000,00	2.251,28	0,00	2.748,72	2.100,00
Fondo Pluriennale Vincolato			0,00	0,00	0,00	0,00	0,00
7.02.04.02	79901202	Restituzione di depositi cauzionali o contrattuali di terzi- PARTITE DI GIRO - Servizi per conto terzi e Partite di giro - Contratti	5.000,00	0,00	0,00	5.000,00	0,00
Fondo Pluriennale Vincolato			0,00	0,00	0,00	0,00	0,00
7.02.05.01	79901203	Versamenti di imposte e tasse di natura corrente riscosse per conto di terzi - SERVIZI PER CONTO TERZI - PARTITE DI GIRO - Servizi per conto terzi e Partite di giro (INPS, INAIL)	180.000,00	80.260,90	0,00	99.739,10	80.260,90
Fondo Pluriennale Vincolato			0,00	0,00	0,00	0,00	0,00
7.02.05.01	79901204	Versamenti di imposte e tasse di natura corrente riscosse per conto di terzi - SERVIZI PER CONTO TERZI - PARTITE DI GIRO - Servizi per conto terzi e Partite di giro (IRPEF, IVA)	80.000,00	8.501,64	0,00	71.498,36	8.501,64
Fondo Pluriennale Vincolato			0,00	0,00	0,00	0,00	0,00
7.02.99.99	79901201	Altre uscite per conto terzi n.a.c.- SERVIZI PER CONTO TERZI - PARTITE DI GIRO - 00019300	120.000,00	31.952,95	0,00	88.047,05	31.952,95
Fondo Pluriennale Vincolato			0,00	0,00	0,00	0,00	0,00
Totale Uscite			46.012.359,36	42.798.254,90	0,00	3.214.104,46	37.408.104,30

Obiettivi 2022 - Situazione al 31/12/2022				
Descrizione	Tipo	Obiettivo Ente		Raggiungimento
Attuazione disposizioni in materia di prevenzione della corruzione, pubblicità e trasparenza	Gestionale	No	100,00	0 10 20 30 40 50 60 70 80 90 100
Attuazione attività per raggiungimento obiettivi strategici dell'Ente	Gestionale	No	100,00	0 10 20 30 40 50 60 70 80 90 100
Riscossione entrate	Gestionale	No	100,00	0 10 20 30 40 50 60 70 80 90 100

S02 - VIABILITA'-EDIL.SCOL-PIAN.TERRIT-PROT.CIVIL-ATT.TT

Entrate 2022 - Situazione al 31/12/2022 - Competenza						
Titolo, Tipologia		Descrizione	Stanziamiento Assestato	Accertamenti	Differenza	Reversali
Utilizzo avanzo di amministrazione			21.270.141,95	21.270.141,95		
Titolo 2 Trasferimenti correnti			616.658,55	453.366,23	163.292,32	193.624,30
Tipologia 2.01 Trasferimenti correnti			616.658,55	453.366,23	163.292,32	193.624,30
2.01.01.01	21010106	Trasferimenti correnti da Ministero Infrastrutture e trasporti - Edilizia scolastica - L. 205/2017 cofinanziamento progetti fattibilità opere enti locali	166.601,78	0,00	166.601,78	13.258,07
2.01.01.01	21010110	TRASFERIMENTO IN AMBITO PNRR PER ASSUNZIONE PERSONALE A TEMPO DETERMINATO	34.056,77	38.366,23	-4.309,46	38.366,23
2.01.01.01	21010111	TRASFERIMENTO IN AMBITO PNRR PER RICORSO A LAVORATORI AUTONOMI	1.000,00	0,00	1.000,00	0,00
2.01.01.02	21010203	Trasferimenti correnti da Amministrazioni Locali - Manutenzione stradale - Trasferimenti correnti da Amministrazioni Locali	415.000,00	415.000,00	0,00	142.000,00
Titolo 3 Entrate extratributarie			1.733.479,97	1.488.685,64	244.794,33	1.249.886,48
Tipologia 3.01 Vendita di beni e servizi e proventi derivanti dalla gestione dei beni			1.125.000,00	1.240.997,93	-115.997,93	1.192.019,88
3.01.02.01	1052007	PROVENTI DA SERVIZI PUBBLICI - BENI DEMANIALI E PATRIMONIALI	5.000,00	0,00	5.000,00	0,00
3.01.02.01	6011005	PROVENTI DA SERVIZI PUBBLICI SERVIZIO: VIABILITÀ	100.000,00	103.641,87	-3.641,87	99.867,69
3.01.03.01	1061010	PROVENTI DA GESTIONE PATRIMONIALE SERVIZIO: UFFICIO TECNICO	120.000,00	64.698,77	55.301,23	64.698,77
3.01.03.01	6011025	PROVENTI DA GESTIONE PATRIMONI SERVIZIO: VIABILITÀ	900.000,00	1.072.657,29	-172.657,29	1.027.453,42
Tipologia 3.05 Rimborsi e altre entrate correnti			608.479,97	247.687,71	360.792,26	57.866,60
3.05.02.03	2011015	PROVENTI DIVERSI - ISTRUZIONE ED ORGANIZZAZIONE SCOLASTICA	70.000,00	63.737,50	6.262,50	57.866,60
3.05.99.99	30599003	REINTEGRO FONDO DI PROGETTAZIONE VIABILITÀ'	230.000,00	62.058,58	167.941,42	0,00
3.05.99.99	30599004	REINTEGRO FONDO DI PROGETTAZIONE EDILIZIA SCOLASTICA	308.479,97	121.891,63	186.588,34	0,00
Titolo 4 Entrate in conto capitale			82.360.640,93	12.904.956,62	69.455.684,31	10.039.736,37
Tipologia 4.02 Contributi agli investimenti			82.360.640,93	12.904.956,62	69.455.684,31	10.039.736,37
4.02.01.01	40201056	MESSA IN SICUREZZA ITINERARI PEDONALI A SERVIZIO DEL POLO FIERISTICO DELLA CITTA' DI LANCIANO FINANZIATO MEDIANTE FONDI P.N.S.S. DM 481/2016	4.000,00	4.000,00	0,00	0,00
4.02.01.01	40201060	1293- ADEGUAMENTO/MIGLIORAMENTO SISMICO ISTITUTO TECNICO COMMERCIALE R.MATTIOLI DI SAN SALVO	380.735,33	0,00	380.735,33	0,00
4.02.01.01	40201017	1100 - LANCIANO - Istituto Magistrale - Liceo Pedagogico - Ampliamento ed adeguamento alle norme con demolizione della ex Scuola all'aperto -	1.653.000,00	0,00	1.653.000,00	0,00
4.02.01.01	40201029	1128- 1345 SISMA 6 APRILE 2009 CHIETI ITIS SAVOIA	5.125.020,66	0,00	5.125.020,66	0,00
4.02.01.01	40201057	INTEGRAZIONE SEGNALETICA STRADALE PER LA SICUREZZA DEL PEDONE SULLA S.P. 82 SAN VITO-LANCIANO E S.P. N. 211 EX S.S. N.84 FRENTANA FINANZIATO MEDIANTE FONDI P.N.S.S. DM 481/2016	23.600,00	0,00	23.600,00	0,00

Dati per Centri di Responsabilità

4.02.01.01	40201055	3031 Contributo STATALE Fondi Par-Fas Abruzzo 2007-2013 Programma Valorizzazione Costa dei Trabocchi	1.937.213,90	301.506,33	1.635.707,57	0,00
4.02.01.01	40201061	1108 - ADEGUAMENTO/MIGLIORAMENTO SISMICO ISTITUTO ALBERGHIERO DI STATO IPSSAR LUIGI MARCHITELLI DI VILLA SANTA MARIA	1.100.073,87	0,00	1.100.073,87	0,00
4.02.01.01	40201079	1361 GISSI LAVORI DI MIGLIORAMENTO SISMICO DELL'ISTITUTO TECNICO SPATARO	18.282,98	18.282,98	0,00	0,00
4.02.01.01	40201118	D.P.C.M. 27/02/2019 - I^ ANNUALITA' - SISTEMAZIONE SMOTTAMENTI SP 28 VACRI- SEMIVICOLI	30.562,43	0,00	30.562,43	0,00
4.02.01.01	40201123	D.P.C.M. 27/02/2019 - I^ ANNUALITA' - SISTEMAZIONE SMOTTAMENTO SP 79 MCASTELLANA	9.450,64	1.679,33	7.771,31	0,00
4.02.01.01	40201128	D.P.C.M. 27/02/2019 - I^ ANNUALITA' - SISTEMAZIONE SMOTTAMENTI SP 107 PELIGNA- SP 133 TORRICELLA-VILLA SANTA MARIA - SP 132 TORRICELLA-FALLO	52.705,00	51.836,29	868,71	0,00
4.02.01.01	40201117	D.P.C.M. 27/02/2019 - I^ ANNUALITA' - SISTEMAZIONE SMOTTAMENTI SP 14 EX SS 81	14.005,73	4.827,07	9.178,66	0,00
4.02.01.01	40201122	D.P.C.M. 27/02/2019 - I^ ANNUALITA' - SISTEMAZIONE SMOTTAMENTI SP 81 SAN VITO - FOSSACESIA	43.993,96	6.980,10	37.013,86	0,00
4.02.01.01	40201125	D.P.C.M. 27/02/2019 - I^ ANNUALITA' - SISTEMAZIONE SMOTTAMENTI SP 117 TRAVERSA DI PAGLIETA - SP 127 PAGLIETA- ATESSA	92.064,84	83.194,28	8.870,56	0,00
4.02.01.01	40201116	D.P.C.M. 27/02/2019 - I^ ANNUALITA' - SISTEMAZIONE SMOTTAMENTI SP 37 FONDO VALLE DENDALO	51.293,07	1.154,43	50.138,64	0,00
4.02.01.01	40201091	CONTRIBUTO DECRETO M.I.T. 29 maggio 2020	316.526,31	316.526,31	0,00	316.526,31
4.02.01.01	40201119	D.P.C.M. 27/02/2019 - I^ ANNUALITA' - SISTEMAZIONE SMOTTAMENTI SP 9 CHIETI - FILETTO - SP 42 CANOSA - STAZIONE DI CRECCHIO	36.063,34	25.799,85	10.263,49	0,00
4.02.01.01	40201120	D.P.C.M. 27/02/2019 - I^ ANNUALITA' - SISTEMAZIONE SMOTTAMENTI SP 76 ASCIGNO- CAPOPOSTA	2.570,20	0,00	2.570,20	0,00
4.02.01.01	40201121	D.P.C.M. 27/02/2019 - I^ ANNUALITA' - SISTEMAZIONE SMOTTAMENTI SP 75 FELTRINO- SP 87 STERPARO - SP 70 SAN VITO- VILLA SAN LEONARDO	2.337,96	1.714,79	623,17	0,00
4.02.01.01	40201090	CONTRIBUTO DECRETO M.I.T. 19-3-2020 N. 123	2.901.491,17	2.901.491,17	0,00	2.901.491,17
4.02.01.01	40201124	D.P.C.M. 27/02/2019 - I^ ANNUALITA' - SISTEMAZIONE SMOTTAMENTO SP 71 SAN DOMENICO-S.EUSANIO	3.585,47	937,52	2.647,95	0,00
4.02.01.01	40201126	D.P.C.M. 27/02/2019 - I^ ANNUALITA' - SISTEMAZIONE SMOTTAMENTI SP 155 COLLEDIMEZZO-BORRELLO - SP 119 SANGRITANA	35.443,54	1.386,56	34.056,98	0,00
4.02.01.01	40201127	D.P.C.M. 27/02/2019 - I^ ANNUALITA' - SISTEMAZIONE SMOTTAMENTI SP 164 QUADRI - STAZIONE DI PALENA	58.444,94	1.167,46	57.277,48	0,00
4.02.01.01	40201129	D.P.C.M. 27/02/2019 - I^ ANNUALITA' - SISTEMAZIONE SMOTTAMENTO SP 178 CUPELLO-MONTALFANO	34.823,00	3.044,96	31.778,04	0,00
4.02.01.01	40201130	D.P.C.M. 27/02/2019 - I^ ANNUALITA' - SISTEMAZIONE SMOTTAMENTO SP 207 PALMOLI-DOGLIOLA - SS 650	16.297,91	482,69	15.815,22	0,00
4.02.01.01	40201105	DM N. 49/2018 - INTERVENTI DI MESSA IN SICUREZZA TRATTI DI STRADE PROVINCIALI	3.279.624,18	3.279.624,10	0,08	3.279.624,10
4.02.01.01	40201110	D.P.C.M. 27/02/2019 - I^ ANNUALITA' - SISTEMAZIONE SMOTTAMENTO SP 30 TRICALLE- SAN MARTINO	2.017,66	1.338,94	678,72	0,00

Dati per Centri di Responsabilità

4.02.01.01	40201115	D.P.C.M. 27/02/2019 - I^ ANNUALITA' - SISTEMAZIONE SMOCCAMENTI SP FARA S.M. CORPISANTI	451.940,00	435.386,00	16.554,00	0,00
4.02.01.01	40201114	D.P.C.M. 27/02/2019 - I^ ANNUALITA' - SISTEMAZIONE SMOCCAMENTI SP 214 EX SS 263	1.043,34	0,00	1.043,34	0,00
4.02.01.01	40201132	D.P.C.M. 27/02/2019 - I^ ANNUALITA' - SISTEMAZIONE SMOCCAMENTI SP 115 PERANO - TORNARECCIO - SP 216 EX SS 364 DI ATESSA	169.550,05	111.201,53	58.348,52	0,00
4.02.01.01	40201112	D.P.C.M. 27/02/2019 - I^ ANNUALITA' - SISTEMAZIONE SMOCCAMENTI SP 41 TOLLO- STAZIONE DI TOLLO - SP 19 DI NIZIO- SP 5 S. SALVATORE	14.130,02	12.852,27	1.277,75	0,00
4.02.01.01	40201135	P.N.S.S. DM 481/2016 - SISTEMAZIONE ITINERARIO CICLOPEDONALE LUNGO S.P. 218 EX S.S. 538 MARRUCINA ACCESSO COMUNE DI ORSOGNA	95.000,00	0,00	95.000,00	0,00
4.02.01.01	40201111	D.P.C.M. 27/02/2019 - I^ ANNUALITA' - SISTEMAZIONE SMOCCAMENTI SP 32 TOLLO- FILETTO	119.767,09	101.828,21	17.938,88	0,00
4.02.01.01	40201113	D.P.C.M. 27/02/2019 - I^ ANNUALITA' - SISTEMAZIONE SMOCCAMENTI SP 95 CASOLI- FARA SAN MARTINO	695,86	89,56	606,30	0,00
4.02.01.01	40201106	202000069 VASTO LAVORI DI MIGLIORAMENTO SISMICO DELL'ITC PALIZZI	6.045.565,75	75.536,56	5.970.029,19	0,00
4.02.01.01	40201109	D.P.C.M. 27/02/2019 - I^ ANNUALITA' - SISTEMAZIONE SMOCCAMENTO SP 2 TRICALLE- FRANCAVILLA	2.673,00	1.973,18	699,82	0,00
4.02.01.01	40201131	D.P.C.M. 27/02/2019 - I^ ANNUALITA' - SISTEMAZIONE SMOCCAMENTI SP 138 CARPINETO SINELLO - ATESSA -	25.326,01	8.905,52	16.420,49	0,00
4.02.01.01	40201156	D.P.C.M. 27/02/2019 SISTEMAZIONE S.P. FARA S.M. - CORPISANTI - COMPLETAMENTO	400.000,00	120.000,00	280.000,00	120.000,00
4.02.01.01	40201157	D.P.C.M. 27/02/2019 SISTEMAZIONE CORPO STRADALE SP 147 "VILLA SANTA MARIA-MONTEBELLO" AL KM 4+400	120.000,00	0,00	120.000,00	36.000,00
4.02.01.01	40201158	D.P.C.M. 27/02/2019 SISTEMAZIONE CORPO STRADALE SP 187 "TRIGNINA"- TRATTO DAL KM 19+100 AL KM 27+500	521.000,00	0,00	521.000,00	156.300,00
4.02.01.01	40201171	D.M. 62/2021 - AMPLIAMENTO AULE IST. OMNICOMPR. TECNICO GUARDIAGRELE	470.000,00	0,00	470.000,00	47.000,00
4.02.01.01	40201163	D.M. 62/2021 - ADEGUAMENTO ALLE NORME DI PREVENZIONE INCENDI DEL CONVITTO DELL'ISTITUTO OMNICOMPENSIVO "RIDOLFI-ZIMARINO" DI SCERNI	358.612,86	0,00	358.612,86	32.917,92
4.02.01.01	40201164	D.M. 62/2021 - ADEGUAMENTO ANTINCENDIO DELL'ISTITUTO D'ISTRUZIONE SUPERIORE E. MATTEI DI VASTO	369.490,54	0,00	369.490,54	34.235,13
4.02.01.01	40201165	D.M. 62/2021 - ADEGUAMENTO ALLE NORME DI PREVENZIONE INCENDI DELL'I.T.C. "SPATARO" DI GISSI	112.690,74	0,00	112.690,74	10.244,61
4.02.01.01	40201166	D.M. 62/2021 - Lavori di consolidamento fondazione-scarpata di valle del Convitto Femminile dell'IPSSAR G. Marchitelli di Villa S. Maria	180.000,00	70.216,69	109.783,31	20.000,00
4.02.01.01	40201167	D.M. 62/2021 - RIFACIMENTO IMPERMEABILIZZ. E PAVIM.CAMPO POLIVALENTE SULLA COPERTURA AUROTIMESSA VV.FF.VASTO E ADEGUAM.PISTA ATLETICA L.C. "PUDENTE" DI VASTO	220.000,00	0,00	220.000,00	20.000,00
4.02.01.01	40201168	D.M. 62/2021 - Interventi di risan. conservativo dei locali seminterrati con rifacim. linee fognarie e adeguamento alle norme dei servizi igienici al piano terra della sede del Liceo Artistico Palizzi	330.000,00	0,00	330.000,00	30.000,00
4.02.01.01	40201169	D.M. 62/2021 - LAVORI RIFACIMENTO PAVIMENTAZIONE PALESTRA, IMPERMEABILIZZAZIONE E MANUT. STRAORDINARIA NELLA SEDE ITC PALIZZI DI VASTO (CUI 201900051)	275.000,00	0,00	275.000,00	25.000,00

Dati per Centri di Responsabilità

4.02.01.01	40201173	D.M. 62/2021 - EFFICIENTAMENTO ENERGETICO E ADEG. NORMATIVO RAMPA DISABILI DELLA SEDE LICEO SCIENTIFICO MATTIOLI DI VASTO (CUI 201900049)	165.000,00	0,00	165.000,00	15.000,00
4.02.01.01	40201174	D.M. 62/2021 - I.P.S.A.R.R. G.MARCHITELLI VILLA SANTA MARIA ADEGUAMENTO SISMICO DELLA SUCCURSALE EX MENSA	44.461,62	0,00	44.461,62	0,00
4.02.01.01	40201175	D.M. 62/2021 - RISANAMENTO CONSERVATIVO DELLA PALESTRA E SERVIZI ANNESSI NELLA VECCHIA SEDE DELL'I.I.S. "FERMI" DI LANCIANO	165.000,00	0,00	165.000,00	15.000,00
4.02.01.01	40201176	CONTRIBUTO DECRETO MIUR N.247/2021 PER MANUTENZIONE STRAORDINARIA CONVITTO G.B. VICO	50.267,39	50.267,39	0,00	0,00
4.02.01.01	40201203	PNRR - ADEGUAMENTO SISMICO ITIS DI SAVOIA- II LOTTO	11.390.232,65	1.100.000,00	10.290.232,65	1.585.297,70
4.02.01.01	40201154	CUP D32C22000470001 PROGETTAZIONE: INTERVENTI PER LA VALORIZZAZIONE DEL TERRITORIO STRADA A SCORRIMENTO VELOCE DI COLLEGAMENTO TRA IL COMUNE DI LANCIANO (CH) E LA S.S.652 FONDO VALLE SANGRO	3.214.700,00	0,00	3.214.700,00	0,00
4.02.01.01	40201221	CUP D62C22000640001 PROGETTAZIONE: INTERV. VALOR. DEL TERRITORIO COMPLET. E POTEN. VIAB.TRA I CASELLI A14 VASTO N.- VASTO S.-SIST. ADEG.TO FUNZIONALE STRADE DI FONDO VALLE BONIFICA, SINELLO-CENA-TRESTE	940.254,00	0,00	940.254,00	0,00
4.02.01.01	40201222	CUP D63B22000050001 PROGETTAZIONE: INTERVENTI PER LA MOBILITA' SOSTENIBILE. INFRASTRUTTURAZIONE DELLA VIA VERDE DELLA COSTA DEI TRABOCCHI	761.882,00	0,00	761.882,00	0,00
4.02.01.02	40201049	3096- MASTERPLAN-DGR 565/2017-INTERVENTI DI MANUTENZIONE STRAORDINARIA NELLE STRADE PROVINCIALI - DISTRETTO 2- AREA CHIETINO-ORTONESE	207.940,97	90.969,18	116.971,79	0,00
4.02.01.02	40201052	3099- MASTERPLAN-DGR 565/2017-INTERVENTI DI MANUTENZIONE STRAORDINARIA NELLE STRADE PROVINCIALI - DISTRETTO 5- AREA VASTESE	1.820.000,00	682.500,00	1.137.500,00	0,00
4.02.01.02	40201023	3057 Interventi urgenti di sistemazione frana al km 5 + 000 della S.P. 152 Castiglione M.M.-Crocetta di Colledimezzo	11.969,30	0,00	11.969,30	0,00
4.02.01.02	40201062	1349 - COMPLETAMENTO 2' LOTTO FUNZIONALE DELLA INIZIATIVA SULLA EX BIBLIOTECA DE MEIS	74.690,06	74.690,06	0,00	0,00
4.02.01.02	40201044	LAVORI DI REALIZZAZIONE PISTA CICLABILE VIA DEI MULINI	544.519,65	395.956,26	148.563,39	0,00
4.02.01.02	40201047	Contributi agli investimenti da Amministrazioni Locali - Edilizia provinciale - Contributi agli investimenti da amministrazioni pubbliche	6.438.806,61	1.053,00	6.437.753,61	0,00
4.02.01.02	40201053	3100- MASTERPLAN-DGR 565/2017-INTERVENTI DI MANUTENZIONE STRAORDINARIA NELLE STRADE PROVINCIALI - DISTRETTO 6- AREA VASTESE	1.780.000,00	667.500,00	1.112.500,00	0,00
4.02.01.02	40201048	3095- MASTERPLAN-DGR 565/2017-INTERVENTI DI MANUTENZIONE STRAORDINARIA NELLE STRADE PROVINCIALI - DISTRETTO 1- AREA CHIETINO-ORTONESE	216.662,97	71.662,97	145.000,00	71.662,97
4.02.01.02	40201050	3097- MASTERPLAN-DGR 565/2017-INTERVENTI DI MANUTENZIONE STRAORDINARIA NELLE STRADE PROVINCIALI - DISTRETTO 3- AREA SANGRO	596.799,84	289.975,70	306.824,14	0,00
4.02.01.02	40201073	MASTERPLAN - OPERE DI DIFESA EX TRACCIATO FERROVIARIO DISMESSO DA ORTONA A VASTO DA DESTINARE A PISTA CICLOPEDONALE - BIKE TO COAST	282.374,54	0,00	282.374,54	0,00
4.02.01.02	40201051	3098- MASTERPLAN-DGR 565/2017-INTERVENTI DI MANUTENZIONE STRAORDINARIA NELLE STRADE PROVINCIALI - DISTRETTO 4- AREA SANGRO	920.000,00	827.436,64	92.563,36	827.436,64

Dati per Centri di Responsabilità

4.02.01.02	40201024	3059 Interventi urgenti di sistemazione frana al km 17+000 della S.P. 150 F.do Valle Sinello 2	119.775,00	52.052,00	67.723,00	0,00
4.02.01.02	40201058	3064 SISTEMAZIONE DELLA VIABILITA' PROVINCIALE MEDIANTE INTERVENTI DI MANUTENZIONE STRAORDINARIA - MASTEPLAN 201900026	2.000.000,00	0,00	2.000.000,00	0,00
4.02.01.02	40201142	INTERVENTI DI MESSA IN SICUREZZA DEL TERRITORIO A RISCHIO IDROGEOLOGICO E DI STRADE, PONTI E VIADOTTI - DISTRETTI I E 2- AREA CHIETINO- VTR/21/05	7.500.000,00	0,00	7.500.000,00	0,00
4.02.01.02	40201144	INTERVENTI DI MESSA IN SICUREZZA DEL TERRITORIO A RISCHIO IDROGEOLOGICO E DI STRADE, PONTI E VIADOTTI - DISTRETTI 5 E 6- AREA- VASTESE VTR/21/07	7.500.000,00	0,00	7.500.000,00	0,00
4.02.01.02	40201143	INTERVENTI DI MESSA IN SICUREZZA DEL TERRITORIO A RISCHIO IDROGEOLOGICO E DI STRADE, PONTI E VIADOTTI - DISTRETTI 3 E 4- AREA- SANGRO-AVENTINO VTR/21/06	7.500.000,00	0,00	7.500.000,00	0,00
4.02.01.02	40201108	20200064 ADEGUAMENTO SISMICO ITIS DI SAVOIA- II LOTTO	0,00	0,00	0,00	0,00
4.02.01.02	40201155	LINEA DI AZIONE III.2.3.a - LAVORI URGENTI PER LA MESSA IN SICUREZZA DELLA S.P. 220 "EX S.S. 614 DELLA MAIELLETTA"- TRATTO DAOL KM 15+800 AL KM 18+900	399.822,30	399.822,30	0,00	239.893,38
4.02.01.02	40201159	3151 - INTERVENTO DI MESSA IN SICUREZZA TRATTO DI SP 143 VARIANTE DI PALENA E SP N. 141 GUADO DI COCCIA	207.768,68	0,00	207.768,68	0,00
4.02.01.02	40201160	GIRO D'ITALIA 2021-INTERVENTI URGENTI DI SISTEMAZIONE DEL MANTO STRADALE DELLA S.P. N. 42 CANOSA-STAZIONE DI CRECCHIO INTERESSATA DAL TRANSITO DELLA 7° TAPPA NOTARESCO-TERMOLI	0,00	226.590,98	-226.590,98	226.590,98
4.02.01.02	40201161	GIRO D'ITALIA 2021-INTERVENTI URGENTI DI RIFACIMENTO DELL SEGNALETICA STRADALE DELLA S.P. N. 218 EX S.S. 538 MARRUCINA INTERESSATA DAL TRANSITO DELLA 7° TAPPA NOTARESCO-TERMOLI	0,00	29.515,46	-29.515,46	29.515,46
Totale Entrate			105.980.921,40	36.117.150,44	69.863.770,96	11.483.247,15

Uscite 2022 - Situazione al 31/12/2022 - Competenza							
Missione, Programma, Titolo		Descrizione	Stanziamento Assestato	Impegni	Impegni Provvisori	Disponibilità	Mandati
Missione 01 Servizi istituzionali, generali e di gestione			7.883.477,14	1.028.079,84	0,00	6.855.397,30	1.034.271,47
Fondo Pluriennale Vincolato			201.112,44	0,00	0,00	0,00	0,00
Programma 01.05 Gestione dei beni demaniali e patrimoniali			97.167,95	64.123,14	0,00	33.044,81	49.123,14
Fondo Pluriennale Vincolato			0,00	0,00	0,00	0,00	0,00
Titolo 01 Spese correnti			77.167,95	46.071,55	0,00	31.096,40	31.071,55
Fondo Pluriennale Vincolato			0,00	0,00	0,00	0,00	0,00
1.01.02.01.001	5101001	Contributi sociali effettivi a carico dell'ente	7.167,95	7.142,55	0,00	25,40	7.142,55
Fondo Pluriennale Vincolato			0,00	0,00	0,00	0,00	0,00
1.02.01.06	10105026	Tassa e/o tariffa smaltimento rifiuti solidi urbani - Patrimonio e valorizzazione immobiliare - Gestione dei beni demaniali e patrimoniali - 01051078	50.000,00	38.929,00	0,00	11.071,00	23.929,00
Fondo Pluriennale Vincolato			0,00	0,00	0,00	0,00	0,00
1.03.02.99	1052041	Ripristino danni al patrimonio immobiliare - SICUREZZA	20.000,00	0,00	0,00	20.000,00	0,00
Fondo Pluriennale Vincolato			0,00	0,00	0,00	0,00	0,00
Titolo 02 Spese in conto capitale			20.000,00	18.051,59	0,00	1.948,41	18.051,59
Fondo Pluriennale Vincolato			0,00	0,00	0,00	0,00	0,00
2.02.01.09	15302	** CAPITOLO AD ESAURIMENTO ** -Fondi CIPE adeguamento Edifici Provinciali	20.000,00	18.051,59	0,00	1.948,41	18.051,59
Fondo Pluriennale Vincolato			0,00	0,00	0,00	0,00	0,00
Programma 01.06 Ufficio tecnico			7.742.384,15	948.233,88	0,00	6.794.150,27	967.668,71
Fondo Pluriennale Vincolato			201.112,44	0,00	0,00	0,00	0,00
Titolo 01 Spese correnti			1.126.987,88	784.032,00	0,00	342.955,88	706.017,69
Fondo Pluriennale Vincolato			189.555,02	0,00	0,00	0,00	0,00
1.01.01.01.006	1061110	PNRR - RETRIBUZIONE FISSA E CONTINUATIVA PERSONALE A T.D.	25.485,08	6.267,96	0,00	19.217,12	6.267,96
Fondo Pluriennale Vincolato			0,00	0,00	0,00	0,00	0,00
1.01.02.01.001	1061111	PNRR - CONTRIBUTI PREVIDENZIALI ED ASSISTENZIALI PERSONALE A TEMPO DETERMINATO	7.539,92	1.925,72	0,00	5.614,20	1.925,72
Fondo Pluriennale Vincolato			0,00	0,00	0,00	0,00	0,00
1.02.01.01.001	1061112	PNRR - IRAP SU RETRIBUZIONI PERSONALE A TEMPO DETERMINATO	2.197,10	543,29	0,00	1.653,81	543,29
Fondo Pluriennale Vincolato			0,00	0,00	0,00	0,00	0,00
1.03.01.02	10106035	Altri beni di consumo - Edilizia scolastica e provinciale - Ufficio tecnico	15.000,00	0,00	0,00	15.000,00	0,00
Fondo Pluriennale Vincolato			0,00	0,00	0,00	0,00	0,00
1.03.02.02	10106030	Rappresentanza, organizzazione eventi, pubblicità e servizi per trasferta - Edilizia scolastica e provinciale - Ufficio tecnico	3.000,00	1.266,95	0,00	1.733,05	742,27

Dati per Centri di Responsabilità

		Fondo Pluriennale Vincolato	0,00	0,00	0,00	0,00	0,00
1.03.02.09	10106081	Manutenzione ordinaria e riparazioni - Edilizia scolastica e provinciale - Ufficio tecnico - 01061030	360.172,67	279.173,87	0,00	80.998,80	233.713,86
		Fondo Pluriennale Vincolato	0,00	0,00	0,00	0,00	0,00
1.03.02.09	10106381	Manutenzione ordinaria e riparazioni - Gestione Impianti tecnologici - Ufficio tecnico	712.593,11	494.854,21	0,00	217.738,90	462.824,59
		Fondo Pluriennale Vincolato	189.555,02	0,00	0,00	0,00	0,00
1.03.02.11	1061113	PNRR_LAVORATORI AUTONOMI	1.000,00	0,00	0,00	1.000,00	0,00
		Fondo Pluriennale Vincolato	0,00	0,00	0,00	0,00	0,00
Titolo 02 Spese in conto capitale			6.615.396,27	164.201,88	0,00	6.451.194,39	261.651,02
		Fondo Pluriennale Vincolato	11.557,42	0,00	0,00	0,00	0,00
2.02.01.09	1061220	1226: Realizzazione struttura diurna Con noi e dopo di noi in Comune di Santa Maria Imbaro (CH) - Lavori di completamento	31.122,41	31.122,41	0,00	0,00	0,00
		Fondo Pluriennale Vincolato	0,00	0,00	0,00	0,00	0,00
2.02.01.09	20106001	Beni immobili - Edilizia scolastica e provinciale - Ufficio tecnico - 00015700	141.032,67	127.591,89	0,00	13.440,78	131.088,90
		Fondo Pluriennale Vincolato	0,00	0,00	0,00	0,00	0,00
2.02.03.06	20106003	3086 - Manutenzione straordinaria su beni di terzi - Edilizia provinciale - Ufficio tecnico- REALIZZAZIONE POLO CULTURALE INTEGRATO NELL'EX CASERMA BUCCIANTE DI CHIETI	6.438.806,61	1.053,00	0,00	6.437.753,61	126.834,11
		Fondo Pluriennale Vincolato	0,00	0,00	0,00	0,00	0,00
2.03.04.01	20106100	Abbattimento barriere architettoniche Basilica e Abbazia S.Giovanni in Venere	4.434,58	4.434,58	0,00	0,00	3.728,01
		Fondo Pluriennale Vincolato	11.557,42	0,00	0,00	0,00	0,00
Programma 01.10 Risorse umane			9.225,04	0,00	0,00	9.225,04	0,00
		Fondo Pluriennale Vincolato	0,00	0,00	0,00	0,00	0,00
Titolo 01 Spese correnti			9.225,04	0,00	0,00	9.225,04	0,00
		Fondo Pluriennale Vincolato	0,00	0,00	0,00	0,00	0,00
1.03.02.04	10110039	Acquisto di servizi per formazione e addestramento del personale dell'ente-Urbanistica e pianificazione territoriale-Risorse umane-Tutoraggio-	9.225,04	0,00	0,00	9.225,04	0,00
		Fondo Pluriennale Vincolato	0,00	0,00	0,00	0,00	0,00
Programma 01.11 Altri servizi generali			34.700,00	15.722,82	0,00	18.977,18	17.479,62
		Fondo Pluriennale Vincolato	0,00	0,00	0,00	0,00	0,00
Titolo 01 Spese correnti			34.700,00	15.722,82	0,00	18.977,18	17.479,62
		Fondo Pluriennale Vincolato	0,00	0,00	0,00	0,00	0,00
1.03.02.16	10111386	Servizi amministrativi - Ufficio unico appalti e centrali di committenza - Altri servizi generali - ANAC -	34.700,00	15.722,82	0,00	18.977,18	17.479,62
		Fondo Pluriennale Vincolato	0,00	0,00	0,00	0,00	0,00
Missione 04 Istruzione e diritto allo studio			31.244.762,64	2.564.478,58	0,00	28.680.284,06	2.729.740,03
		Fondo Pluriennale Vincolato	3.107.708,87	0,00	0,00	0,00	0,00

Dati per Centri di Responsabilità

Programma 04.02 Altri ordini di istruzione non universitaria			31.244.762,64	2.564.478,58	0,00	28.680.284,06	2.729.740,03
Fondo Pluriennale Vincolato			3.107.708,87	0,00	0,00	0,00	0,00
Titolo 01 Spese correnti			1.438.600,20	751.582,52	0,00	687.017,68	720.514,80
Fondo Pluriennale Vincolato			96.831,50	0,00	0,00	0,00	0,00
1.03.01.02	10402035	Altri beni di consumo - Organizzazione scolastica - Altri ordini di istruzione	220.084,00	220.084,00	0,00	0,00	220.084,00
Fondo Pluriennale Vincolato			0,00	0,00	0,00	0,00	0,00
1.03.01.02	10402040	Altri beni di consumo - Organizzazione scolastica - Altri ordini di istruzione AGRARIO DI SCERNI	14.400,00	0,00	0,00	14.400,00	0,00
Fondo Pluriennale Vincolato			0,00	0,00	0,00	0,00	0,00
1.03.01.02	10402135	Altri beni di consumo - Edilizia scolastica - Altri ordini di istruzione	157.000,00	129.874,89	0,00	27.125,11	78.488,82
Fondo Pluriennale Vincolato			0,00	0,00	0,00	0,00	0,00
1.03.02.07	10402039	Utilizzo di beni di terzi - Organizzazione scolastica - Altri ordini di istruzione - 02011045	158.053,35	13.106,61	0,00	144.946,74	100.453,35
Fondo Pluriennale Vincolato			4.908,74	0,00	0,00	0,00	0,00
1.03.02.11	10402083	Prestazioni professionali e specialistiche - Edilizia scolastica - Altri ordini di istruzione	833.062,85	332.849,09	0,00	500.213,76	265.820,70
Fondo Pluriennale Vincolato			91.922,76	0,00	0,00	0,00	0,00
1.04.01.02	10402043	Trasferimenti correnti a Amministrazioni Locali - Organizzazione scolastica - Altri ordini di istruzione	56.000,00	55.667,93	0,00	332,07	55.667,93
Fondo Pluriennale Vincolato			0,00	0,00	0,00	0,00	0,00
Titolo 02 Spese in conto capitale			29.806.162,44	1.812.896,06	0,00	27.993.266,38	2.009.225,23
Fondo Pluriennale Vincolato			3.010.877,37	0,00	0,00	0,00	0,00
2.02.01.03	20402008	Mobili e arredi - Edilizia scolastica - Altri ordini di istruzione	52.935,89	52.932,38	0,00	3,51	0,00
Fondo Pluriennale Vincolato			0,00	0,00	0,00	0,00	0,00
2.02.01.07	20402030	Hardware - Edilizia scolastica - Altri ordini di istruzione (incentivi - quota innovazione tecnologica)	13.000,00	0,00	0,00	13.000,00	0,00
Fondo Pluriennale Vincolato			0,00	0,00	0,00	0,00	0,00
2.02.01.09	20402001	1265: MIGLIORAMENTO SISMICO LICEO SCIENTIFICO MASCI CHIETI	7.310,96	7.310,96	0,00	0,00	7.310,96
Fondo Pluriennale Vincolato			1.092.689,04	0,00	0,00	0,00	0,00
2.02.01.09	20402002	1100 - LANCIANO - Istituto Magistrale - Liceo Pedagogico - Ampliamento ed adeguamento alle norme con demolizione della ex Scuola all'aperto -	1.653.000,00	0,00	0,00	1.653.000,00	0,00
Fondo Pluriennale Vincolato			0,00	0,00	0,00	0,00	0,00
2.02.01.09	20402003	1128 -1345 SISMA 6 APRILE 2009 - CHIETI ITIS SAVOIA	5.125.020,66	63.138,09	0,00	5.061.882,57	63.138,09
Fondo Pluriennale Vincolato			0,00	0,00	0,00	0,00	0,00
2.02.01.09	20402006	Beni immobili -Edilizia scolastica - Altri ordini di istruzione	1.766.812,31	1.261.935,59	0,00	504.876,72	1.013.129,17
Fondo Pluriennale Vincolato			359.716,12	0,00	0,00	0,00	0,00
2.02.01.09	20402007	REALIZZAZIONE SCALA DI EMERGENZA ESTERNA LICEO PEDAGOGICO CESARE DE TITTA LANCIANO	125.840,00	0,00	0,00	125.840,00	125.840,00

Dati per Centri di Responsabilità

		Fondo Pluriennale Vincolato	131.874,60	0,00	0,00	0,00	0,00
2.02.01.09	20402011	1293- ADEGUAMENTO/MIGLIORAMENTO SISMICO ISTITUTO TECNICO COMMERCIALE R.MATTIOLI DI SAN SALVO	380.735,33	6.280,24	0,00	374.455,09	34.427,08
		Fondo Pluriennale Vincolato	0,00	0,00	0,00	0,00	0,00
2.02.01.09	20402012	1108 - ADEGUAMENTO/MIGLIORAMENTO SISMICO ISTITUTO ALBERGHIERO DI STATO IPSSAR LUIGI MARCHITELLI DI VILLA SANTA MARIA	1.145.073,87	33.204,83	0,00	1.111.869,04	566.177,97
		Fondo Pluriennale Vincolato	0,00	0,00	0,00	0,00	0,00
2.02.01.09	20402024	EFFICIENTAMENTO ENERGETICO E ADEG. NORMATIVO RAMPA DISABILI DELLA SEDE LICEO SCIENTIFICO MATTIOLI DI VASTO (CUI 201900049)	150.778,59	0,00	0,00	150.778,59	0,00
		Fondo Pluriennale Vincolato	47.155,40	0,00	0,00	0,00	0,00
2.02.01.09	20402026	LAVORI RIFACIMENTO PAVIMENTAZIONE PALESTRA, IMPERMEABILIZZAZIONE E MANUT. STRAORDINARIA NELLA SEDE ITC PALIZZI DI VASTO (CUI 201900051)	250.236,89	0,00	0,00	250.236,89	0,00
		Fondo Pluriennale Vincolato	71.831,37	0,00	0,00	0,00	0,00
2.02.01.09	20402029	1361 GISSI LAVORI DI MIGLIORAMENTO SISMICO DELL'ISTITUTO TECNICO SPATARO	18.282,98	18.282,98	0,00	0,00	18.282,98
		Fondo Pluriennale Vincolato	0,00	0,00	0,00	0,00	0,00
2.02.01.09	20402031	202000069 VASTO LAVORI DI MIGLIORAMENTO SISMICO DELL'ITC PALIZZI 8cui 20200069)	6.343.689,86	75.536,56	0,00	6.268.153,30	2.106,00
		Fondo Pluriennale Vincolato	0,00	0,00	0,00	0,00	0,00
2.02.01.09	20402032	20200064 ADEGUAMENTO SISMICO ITIS DI SAVOIA- II LOTTO (CUI) 20200064)	7.849.665,44	0,00	0,00	7.849.665,44	0,00
		Fondo Pluriennale Vincolato	299.255,24	0,00	0,00	0,00	0,00
2.02.01.09	20402033	ADEGUAMENTO ANTINCENDIO DELL'ISTITUTO D'ISTRUZIONE SUPERIORE E. MATTEI DI VASTO	347.604,57	9.673,57	0,00	337.931,00	0,00
		Fondo Pluriennale Vincolato	78.824,69	0,00	0,00	0,00	0,00
2.02.01.09	20402034	1355- LAVORI DI MIGLIORAMENTO SISMICO LICEO SCIENTIFICO F.MASCI CHIETI II LOTTO (CUI 201900058)	3.927,12	3.927,12	0,00	0,00	3.289,35
		Fondo Pluriennale Vincolato	0,00	0,00	0,00	0,00	0,00
2.02.01.09	20402038	I.P.S.A.R.R. G.MARCHITELLI VILLA SANTA MARIA ADEGUAMENTO SISMICO DELLA SUCCURSALE EX MENSA	104.759,35	0,00	0,00	104.759,35	0,00
		Fondo Pluriennale Vincolato	0,00	0,00	0,00	0,00	0,00
2.02.01.09	20402039	AMPLIAMENTO AULE IST. OMNICOMPR. TECNICO GUARDIAGRELE	439.248,04	16.248,04	0,00	423.000,00	16.248,04
		Fondo Pluriennale Vincolato	245.552,93	0,00	0,00	0,00	0,00
2.02.01.09	20402042	Lavori di consolidamento fondazione-scarpata di valle del Convitto Femminile dell'IPSSAR G. Marchitelli di Villa S. Maria	192.710,56	82.927,25	0,00	109.783,31	79.384,27
		Fondo Pluriennale Vincolato	7.289,44	0,00	0,00	0,00	0,00
2.02.01.09	20402043	Interventi di risanamento conservativo dei locali seminterrati con rifacimento delle linee fognarie e adeguamento alle norme dei servizi igienici al piano terra della sede del Liceo Artistico Palizzi	301.740,00	0,00	0,00	301.740,00	0,00
		Fondo Pluriennale Vincolato	76.459,46	0,00	0,00	0,00	0,00

Dati per Centri di Responsabilità

2.02.01.09	20402044	Realizzazione nuovi convitti dell'I.P.S.A.R.R. "G. Marchitelli" di Villa Santa Maria	2.500.000,00	0,00	0,00	2.500.000,00	0,00
Fondo Pluriennale Vincolato			0,00	0,00	0,00	0,00	0,00
2.02.01.09	20402046	Manutenzione straordinaria del Convitto Nazionale "Gian Battista Vico" di Chieti	53.607,02	53.607,02	0,00	0,00	53.607,02
Fondo Pluriennale Vincolato			0,00	0,00	0,00	0,00	0,00
2.02.01.09	20402047	Manutenzione straordinaria dell'Istituto di istruzione Superiore "Algeri Marino" di Casoli	0,00	0,00	0,00	0,00	0,00
Fondo Pluriennale Vincolato			150.000,00	0,00	0,00	0,00	0,00
2.02.01.09	20402048	Manutenzione straordinaria dell'I.I.S. "A. Volta" di Francavilla al Mare	100.000,00	26.917,07	0,00	73.082,93	0,00
Fondo Pluriennale Vincolato			0,00	0,00	0,00	0,00	0,00
2.02.01.09	20402051	ADEGUAMENTO ALLE NORME DI PREVENZIONE INCENDI DEL CONVITTO DELL'ISTITUTO OMNICOMPRESIVO "RIDOLFI-ZIMARINO" DI SCERNI	330.867,37	3.484,32	0,00	327.383,05	3.484,32
Fondo Pluriennale Vincolato			85.686,81	0,00	0,00	0,00	0,00
2.02.01.09	20402052	ADEGUAMENTO ALLE NORME DI PREVENZIONE INCENDI DELL'I.T.C. "SPATARO" DI GISSI	103.587,75	0,00	0,00	103.587,75	0,00
Fondo Pluriennale Vincolato			26.974,48	0,00	0,00	0,00	0,00
2.02.01.09	20402055	ADEGUAMENTO SISMICO, EFFICIENTAMENTO ENERGETICO E COMPLETAMENTO FUNZIONALE DELL'AUDITORIUM DELL'I.S. "DE TITTA - FERMI" DI LANCIANO	24.034,17	22.799,98	0,00	1.234,19	22.799,98
Fondo Pluriennale Vincolato			0,00	0,00	0,00	0,00	0,00
2.02.01.09	20402056	RISANAMENTO CONSERVATIVO DELLA PALESTRA E SERVIZI ANNESSI NELLA VECCHIA SEDE DELL'I.I.S. "FERMI" DI LANCIANO	152.052,00	0,00	0,00	152.052,00	0,00
Fondo Pluriennale Vincolato			100.004,55	0,00	0,00	0,00	0,00
2.02.01.10	20402013	1349 - COMPLETAMENTO 2 LOTTO FUNZIONALE DELLA INIZIATIVA SULLA EX BIBLIOTECA DE MEIS	74.690,06	74.690,06	0,00	0,00	0,00
Fondo Pluriennale Vincolato			0,00	0,00	0,00	0,00	0,00
2.02.03.05	20402023	SPESE PROGETTAZIONE EDILIZIA SCOLASTICA	194.951,65	0,00	0,00	194.951,65	0,00
Fondo Pluriennale Vincolato			237.563,24	0,00	0,00	0,00	0,00
Missione 08 Assetto del territorio ed edilizia abitativa			160.558,04	147.041,26	0,00	13.516,78	147.041,26
Fondo Pluriennale Vincolato			26.479,88	0,00	0,00	0,00	0,00
Programma 08.01 Urbanistica e assetto del territorio			160.558,04	147.041,26	0,00	13.516,78	147.041,26
Fondo Pluriennale Vincolato			26.479,88	0,00	0,00	0,00	0,00
Titolo 01 Spese correnti			154.273,22	140.756,44	0,00	13.516,78	140.756,44
Fondo Pluriennale Vincolato			0,00	0,00	0,00	0,00	0,00
1.01.01.01	6021005	SPESE PER IL PERSONALE - URBANISTICA	113.260,40	103.546,39	0,00	9.714,01	103.546,39
Fondo Pluriennale Vincolato			0,00	0,00	0,00	0,00	0,00
1.01.02.01.001	6021004	SPESE PER IL PERSONALE - URBANISTICA - Contributi sociali effettivi a carico dell'ente	31.471,75	28.617,24	0,00	2.854,51	28.617,24
Fondo Pluriennale Vincolato			0,00	0,00	0,00	0,00	0,00

Dati per Centri di Responsabilità

1.02.01.01.001	6021075	IMPOSTE E TASSE - URBANISTICA	9.541,07	8.592,81	0,00	948,26	8.592,81
		Fondo Pluriennale Vincolato	0,00	0,00	0,00	0,00	0,00
Titolo 02 Spese in conto capitale			6.284,82	6.284,82	0,00	0,00	6.284,82
		Fondo Pluriennale Vincolato	26.479,88	0,00	0,00	0,00	0,00
2.02.03.04	6021201	Utilizzo Contributo STATALE Fondi Par-Fas Abruzzo 2007-2013 Programma Valorizzazione Costa dei Trabocchi	6.284,82	6.284,82	0,00	0,00	6.284,82
		Fondo Pluriennale Vincolato	26.479,88	0,00	0,00	0,00	0,00
Missione 09 Sviluppo sostenibile e tutela del territorio e dell'ambiente			203.373,58	170.239,77	0,00	33.133,81	161.145,71
		Fondo Pluriennale Vincolato	0,00	0,00	0,00	0,00	0,00
Programma 09.01 Difesa del suolo			41.884,94	9.094,06	0,00	32.790,88	0,00
		Fondo Pluriennale Vincolato	0,00	0,00	0,00	0,00	0,00
Titolo 02 Spese in conto capitale			41.884,94	9.094,06	0,00	32.790,88	0,00
		Fondo Pluriennale Vincolato	0,00	0,00	0,00	0,00	0,00
2.02.02.01	20901001	LAVORI RISANAMENTO AREE A RISCHIO IDROGEOLOGICO IN LANCIANO	41.884,94	9.094,06	0,00	32.790,88	0,00
		Fondo Pluriennale Vincolato	0,00	0,00	0,00	0,00	0,00
Programma 09.02 Tutela, valorizzazione e recupero ambientale			161.488,64	161.145,71	0,00	342,93	161.145,71
		Fondo Pluriennale Vincolato	0,00	0,00	0,00	0,00	0,00
Titolo 01 Spese correnti			161.488,64	161.145,71	0,00	342,93	161.145,71
		Fondo Pluriennale Vincolato	0,00	0,00	0,00	0,00	0,00
1.01.01.01	7021005	SPESE PER IL PERSONALE - TUTELA AMBIENTALE	125.922,22	125.827,46	0,00	94,76	125.827,46
		Fondo Pluriennale Vincolato	0,00	0,00	0,00	0,00	0,00
1.01.02.01.001	7021004	SPESE PER IL PERSONALE - TUTELA AMBIENTALE	35.566,42	35.318,25	0,00	248,17	35.318,25
		Fondo Pluriennale Vincolato	0,00	0,00	0,00	0,00	0,00
Missione 10 Trasporti e diritto alla mobilita'			77.326.714,58	17.430.567,87	0,00	59.896.146,71	16.273.051,44
		Fondo Pluriennale Vincolato	13.406.840,21	0,00	0,00	0,00	0,00
Programma 10.02 Trasporto pubblico			25.326,01	12.343,34	0,00	12.982,67	8.905,52
		Fondo Pluriennale Vincolato	0,00	0,00	0,00	0,00	0,00
Titolo 02 Spese in conto capitale			25.326,01	12.343,34	0,00	12.982,67	8.905,52
		Fondo Pluriennale Vincolato	0,00	0,00	0,00	0,00	0,00
2.02.01.09	21005260	D.P.C.M. 27/02/2019 - I^ ANNUALITA' - SISTEMAZIONE SMOTTAMENTI SP 138 CARPINETO SINELLO - ATESSA -	25.326,01	12.343,34	0,00	12.982,67	8.905,52
		Fondo Pluriennale Vincolato	0,00	0,00	0,00	0,00	0,00
Programma 10.05 Viabilita' e infrastrutture stradali			77.301.388,57	17.418.224,53	0,00	59.883.164,04	16.264.145,92
		Fondo Pluriennale Vincolato	13.406.840,21	0,00	0,00	0,00	0,00
Titolo 01 Spese correnti			6.035.197,19	4.665.809,93	0,00	1.369.387,26	4.102.270,21
		Fondo Pluriennale Vincolato	0,00	0,00	0,00	0,00	0,00

Dati per Centri di Responsabilità

1.01.01.01	6011005	SPESE PER IL PERSONALE - VIABILITÀ	1.610.342,23	1.549.668,55	0,00	60.673,68	1.549.668,55
Fondo Pluriennale Vincolato			0,00	0,00	0,00	0,00	0,00
1.01.02.01.001	6011004	SPESE PER IL PERSONALE - VIABILITÀ	440.544,54	423.310,76	0,00	17.233,78	423.310,76
Fondo Pluriennale Vincolato			0,00	0,00	0,00	0,00	0,00
1.03.01.02	11005035	Altri beni di consumo - Manutenzione stradale - Viabilità' e infrastrutture stradali - 06011030	600.000,00	434.696,92	0,00	165.303,08	299.123,71
Fondo Pluriennale Vincolato			0,00	0,00	0,00	0,00	0,00
1.03.02.02	11005030	Rappresentanza, Organizzazione eventi, pubblicità e servizi per trasferta - Progettazione e costruzione strade - Viabilità' e infrastrutture stradali	3.000,00	127,50	0,00	2.872,50	49,76
Fondo Pluriennale Vincolato			0,00	0,00	0,00	0,00	0,00
1.03.02.07	11005039	Utilizzo di beni di terzi - Manutenzione stradale - Viabilità' e infrastrutture stradali - 06011045	89.000,00	88.237,08	0,00	762,92	80.644,49
Fondo Pluriennale Vincolato			0,00	0,00	0,00	0,00	0,00
1.03.02.09	6011035	Utilizzo contributo Regionale Emergenza Viabilità' a seguito precipitazioni nevose	415.000,00	411.897,78	0,00	3.102,22	249.102,56
Fondo Pluriennale Vincolato			0,00	0,00	0,00	0,00	0,00
1.03.02.09	11005081	Manutenzione ordinaria e riparazioni - Manutenzione stradale - Viabilità' e infrastrutture stradali - 06011030 - 06011035	2.222.310,42	1.682.985,08	0,00	539.325,34	1.449.215,09
Fondo Pluriennale Vincolato			0,00	0,00	0,00	0,00	0,00
1.03.02.11	11100083	Prestazioni professionali e specialistiche - Manutenzione stradale	530.000,00	74.467,16	0,00	455.532,84	50.736,19
Fondo Pluriennale Vincolato			0,00	0,00	0,00	0,00	0,00
1.03.02.15	11005086	Utilizzo proventi sanzioni - Contratti di servizio pubblico - Progettazione e costruzione strade - Viabilità' e infrastrutture stradali	100.000,00	0,00	0,00	100.000,00	0,00
Fondo Pluriennale Vincolato			0,00	0,00	0,00	0,00	0,00
1.03.02.99	11005090	Altri servizi - Manutenzione stradale - Viabilità' e infrastrutture stradali	15.000,00	0,00	0,00	15.000,00	0,00
Fondo Pluriennale Vincolato			0,00	0,00	0,00	0,00	0,00
1.09.99.04	11005301	Rimborsi di parte corrente a Famiglie di somme non dovute o incassate in eccesso - Concessioni - Viabilità' e infrastrutture stradali	10.000,00	419,10	0,00	9.580,90	419,10
Fondo Pluriennale Vincolato			0,00	0,00	0,00	0,00	0,00
Titolo 02 Spese in conto capitale			71.266.191,38	12.752.414,60	0,00	58.513.776,78	12.161.875,71
Fondo Pluriennale Vincolato			13.406.840,21	0,00	0,00	0,00	0,00
2.02.01.07	21005181	Hardware - Progettazione e costruzione strade - Viabilità' e infrastrutture stradali (incentivi - quota innovazione tecnologica)	37.223,23	19.654,98	0,00	17.568,25	12.653,47
Fondo Pluriennale Vincolato			0,00	0,00	0,00	0,00	0,00
2.02.01.09	6011202	292 - Costruzione S.P. località Saletti di Atesa - con opere di urbanizzazione primaria agglomerato industriale di ATESSA a carico ASI e Comune	334.506,47	334.506,47	0,00	0,00	3.000,00
Fondo Pluriennale Vincolato			0,00	0,00	0,00	0,00	0,00
2.02.01.09	6011207	656 - Circonvallazione di Torino di Sangro - Completamento 1ª Stralcio - PTVR 2010 -	0,00	0,00	0,00	0,00	0,00

Dati per Centri di Responsabilità

		Fondo Pluriennale Vincolato	549.873,80	0,00	0,00	0,00	0,00
2.02.01.09	21005038	799 Sistemazione SP Peligna Casoli-Gessopalena- 4' Lotto	77.388,35	47.388,35	0,00	30.000,00	46.190,55
		Fondo Pluriennale Vincolato	697.469,89	0,00	0,00	0,00	0,00
2.02.01.09	21005042	3057 Interventi urgenti di sistemazione frana al km 5 + 000 della S.P. 152 Castiglione M.M.-Crocetta di Colledimezzo	11.969,30	0,00	0,00	11.969,30	0,00
		Fondo Pluriennale Vincolato	10.993,75	0,00	0,00	0,00	0,00
2.02.01.09	21005043	3059 Interventi urgenti di sistemazione frana al km 17+000 della S.P. 150 F.do Valle Sinello 2	119.775,00	52.052,00	0,00	67.723,00	52.052,00
		Fondo Pluriennale Vincolato	66.836,56	0,00	0,00	0,00	0,00
2.02.01.09	21005050	LAVORI RIGUARDANTI LA S.P. TAMARETE - SANTA LIBERATA	0,00	0,00	0,00	0,00	0,00
		Fondo Pluriennale Vincolato	25.139,34	0,00	0,00	0,00	0,00
2.02.01.09	21005054	POS 4336960/00 - 4517870/00 - 4398914/00 SP 84 COTTI-LENTESCA- COMUNE DI CASTELFRENTANO- RISANAMENTO CEDIMENTO DELLA CARREGGIATA AL KM 6+560	0,00	0,00	0,00	0,00	0,00
		Fondo Pluriennale Vincolato	6.218,44	0,00	0,00	0,00	0,00
2.02.01.09	21005059	POS 4505427/00 4367573/00 4390475/01 4394743/01 4516367/00 4348413/00 COMPLETAMENTO INTERVENTO SU MONTENERODOMO	12.298,64	223,93	0,00	12.074,71	0,00
		Fondo Pluriennale Vincolato	0,00	0,00	0,00	0,00	0,00
2.02.01.09	21005070	Beni immobili - Manutenzione stradale - Viabilità e infrastrutture stradali	1.489.472,96	906.189,88	0,00	583.283,08	1.180.291,62
		Fondo Pluriennale Vincolato	157.648,15	0,00	0,00	0,00	0,00
2.02.01.09	21005073	3085 MASTER PLAN -AMMODERNAMENTO, MANUTENZIONE STRAORDINARIA, MESSA IN SICUREZZA FONDO VALLE TRESTE RIFACIMENTO MANTO STRADALE	0,00	0,00	0,00	0,00	0,00
		Fondo Pluriennale Vincolato	22.723,60	0,00	0,00	0,00	0,00
2.02.01.09	21005074	LAVORI REALIZZAZIONE PISTA CICLABILE VIA DEI MULINI	560.984,72	412.421,33	0,00	148.563,39	265.325,93
		Fondo Pluriennale Vincolato	70.261,28	0,00	0,00	0,00	0,00
2.02.01.09	21005081	3091: SISTEMAZIONE FRANE S.P. N.155 BORRELLO - COLLEDIMEZZO COMUNE DI ROIO DEL SANGRO	52.965,76	0,00	0,00	52.965,76	0,00
		Fondo Pluriennale Vincolato	0,00	0,00	0,00	0,00	0,00
2.02.01.09	21005087	3096 MASTERPLAN- DGR 565/2017-INTERVENTI DI MANUTENZIONE STRAORDINARIA DELLE STRADE PROVINCIALI- DISTRETTO 2- AREA CHIETINO ORTONESE	408.653,05	291.681,26	0,00	116.971,79	187.533,52
		Fondo Pluriennale Vincolato	0,00	0,00	0,00	0,00	0,00
2.02.01.09	21005088	3097 MASTERPLAN- DGR 565/2017-INTERVENTI DI MANUTENZIONE STRAORDINARIA DELLE STRADE PROVINCIALI- DISTRETTO 3- AREA SANGRO	596.799,84	289.975,70	0,00	306.824,14	289.975,70
		Fondo Pluriennale Vincolato	0,00	0,00	0,00	0,00	0,00
2.02.01.09	21005089	3098 MASTERPLAN- DGR 565/2017-INTERVENTI DI MANUTENZIONE STRAORDINARIA DELLE STRADE PROVINCIALI- DISTRETTO 4- AREA SANGRO	920.000,00	827.436,64	0,00	92.563,36	827.436,64
		Fondo Pluriennale Vincolato	2.781,33	0,00	0,00	0,00	0,00

Dati per Centri di Responsabilità

2.02.01.09	21005090	3099 MASTERPLAN- DGR 565/2017-INTERVENTI DI MANUTENZIONE STRAORDINARIA DELLE STRADE PROVINCIALI- DISTRETTO 5 AREA VASTESE	1.820.000,00	682.500,00	0,00	1.137.500,00	682.500,00
Fondo Pluriennale Vincolato			3.920,45	0,00	0,00	0,00	0,00
2.02.01.09	21005091	3100 MASTERPLAN- DGR 565/2017-INTERVENTI DI MANUTENZIONE STRAORDINARIA DELLE STRADE PROVINCIALI- DISTRETTO 6- AREA VASTESE	1.792.740,71	680.240,71	0,00	1.112.500,00	680.240,71
Fondo Pluriennale Vincolato			0,00	0,00	0,00	0,00	0,00
2.02.01.09	21005092	3095 MASTERPLAN- DGR 565/2017-INTERVENTI DI MANUTENZIONE STRAORDINARIA DELLE STRADE PROVINCIALI- DISTRETTO 1- AREA CHIETINO ORTONESE	155.629,13	10.629,13	0,00	145.000,00	10.629,13
Fondo Pluriennale Vincolato			61.033,84	0,00	0,00	0,00	0,00
2.02.01.09	21005152	3145 - D.M.N.49/2018 INTERVENTO DI REALIZZAZIONE PERCORSO PER LA TUTELA DELLE UTENZE DEBOLI - SP. 116 MONTEMARCONNE	1.812,80	1.812,80	0,00	0,00	0,00
Fondo Pluriennale Vincolato			108.187,20	0,00	0,00	0,00	0,00
2.02.01.09	21005157	D- POS. 4490719 INTERVENTO DI MESSA IN SICUREZZA TRATTO SP 218 MARRUCINA	131,58	0,00	0,00	131,58	0,00
Fondo Pluriennale Vincolato			0,00	0,00	0,00	0,00	0,00
2.02.01.09	21005158	D- POS. 4490719 INTERVENTO DI MESSA IN SICUREZZA TRATTO SP 13 CASTELFERRATO	31.114,49	0,00	0,00	31.114,49	0,00
Fondo Pluriennale Vincolato			0,00	0,00	0,00	0,00	0,00
2.02.01.09	21005161	D- POS.4490719 INTERVENTO DI RIDUZIONE RISCHIO IDROGEOLOGICO TRATTO S.P. 147 VILLA SANTA MARIA-MONTEBELLO S. SANGRO KM 3+000	95.000,00	0,00	0,00	95.000,00	57.318,66
Fondo Pluriennale Vincolato			0,00	0,00	0,00	0,00	0,00
2.02.01.09	21005165	D-POS.4490719 INTERVENTO DI RIDUZIONE RISCHIO IDROGEOLOGICO TRATTO S.P.84 COTTI-LENDESCA	6.405,04	194,29	0,00	6.210,75	0,00
Fondo Pluriennale Vincolato			0,00	0,00	0,00	0,00	0,00
2.02.01.09	21005167	D- POS.4490719 INTERVENTO DI RIDUZIONE RISCHIO IDROGEOLOGICO TRATTO S.P. 110 TORRICELLA-ALTINO KM 17+850	70.000,00	0,00	0,00	70.000,00	0,00
Fondo Pluriennale Vincolato			0,00	0,00	0,00	0,00	0,00
2.02.01.09	21005168	INTERVENTO DI RIDUZIONE RISCHIO IDROGEOLOGICO TRATTO S.P. 128 MONTE S.GIULIANO KM 2+640	3.779,66	3.779,66	0,00	0,00	0,00
Fondo Pluriennale Vincolato			0,00	0,00	0,00	0,00	0,00
2.02.01.09	21005171	3031 Utilizzo Contributo STATALE Fondi Par-Fas Abruzzo 2007-2013 Programma Valorizzazione Costa dei Trabocchi	5.201.917,82	1.339.816,49	0,00	3.862.101,33	1.339.816,49
Fondo Pluriennale Vincolato			396.690,56	0,00	0,00	0,00	0,00
2.02.01.09	21005172	INTEGRAZIONE SEGNALETICA STRADALE PER LA SICUREZZA DEL PEDONE SULLA S.P. 82 SAN VITO-LANCIANO E S.P. N. 211 EX S.S. N.84 FRENTANA FINANZIATO MEDIANTE FONDI P.N.S.S. DM 481/2016	42.000,00	0,00	0,00	42.000,00	0,00
Fondo Pluriennale Vincolato			0,00	0,00	0,00	0,00	0,00
2.02.01.09	21005180	MESSA IN SICUREZZA ITINERARI PEDONALI A SERVIZIO DEL POLO FIERISTICO DELLA CITTA' DI LANCIANO FINANZIATO MEDIANTE FONDI P.N.S.S. DM 481/2016	12.384,96	12.375,85	0,00	9,11	0,00

Dati per Centri di Responsabilità

		Fondo Pluriennale Vincolato	0,00	0,00	0,00	0,00	0,00
2.02.01.09	21005185	MASTERPLAN - OPERE DI DIFESA EX TRACCIATO FERROVIARIO DISMESSO DA ORTONA A VASTO DA DESTINARE A PISTA CICLOPEDONALE - BIKE TO COAST	282.374,54	0,00	0,00	282.374,54	0,00
		Fondo Pluriennale Vincolato	6.552,54	0,00	0,00	0,00	0,00
2.02.01.09	21005190	D-POS.4490719 SISTEMAZIONE SMOTTAMENTO CARREGGIATA AL KM 15+000 DELLA S.P. N.81 SAN VITO-FOSSACESIA IN AGRO DI ROCCA SAN GIOVANNI	37.327,12	37.327,12	0,00	0,00	0,00
		Fondo Pluriennale Vincolato	22.672,88	0,00	0,00	0,00	0,00
2.02.01.09	21005192	SISTEMAZIONE ITINERARIO CICLOPEDONALE LUNGO S.P. 218 EX S.S. 538 MARRUCINA ACCESSO COMUNE DI ORSOGNA - P.N.S.S. DM 481/2016	95.000,00	0,00	0,00	95.000,00	0,00
		Fondo Pluriennale Vincolato	0,00	0,00	0,00	0,00	0,00
2.02.01.09	21005195	D-POS.4490719 - INTERVENTO MESSA IN SICUREZZA TRATTO DI SP. 156 TRAVERSA DI MONTELAPIANO	70.000,00	0,00	0,00	70.000,00	0,00
		Fondo Pluriennale Vincolato	0,00	0,00	0,00	0,00	0,00
2.02.01.09	21005201	3154 - INTERVENTO DI RIDUZIONE RISCHIO IDROGEOLOGICO SP 70 S. VITO - S. LEONARDO	118.965,25	109.128,44	0,00	9.836,81	0,00
		Fondo Pluriennale Vincolato	31.775,69	0,00	0,00	0,00	0,00
2.02.01.09	21005222	DM N.49/2018 INT. 3131+3132+3135 MESSA IN SICUREZZA SP TRAVERSA DI PAGLIETA, ZA MENGA-PAGLIETA, PAGLIETA-ATESSA (CUI 2020032)	199.780,59	199.592,25	0,00	188,34	171.499,09
		Fondo Pluriennale Vincolato	0,00	0,00	0,00	0,00	0,00
2.02.01.09	21005226	DM N. 49/2018 - INTERVENTO DI MESSA IN SICUREZZA TRATTI DI STRADE PROVINCIALI - DISTRETTO N. 1	322.455,61	322.455,61	0,00	0,00	159.128,26
		Fondo Pluriennale Vincolato	224.148,42	0,00	0,00	0,00	0,00
2.02.01.09	21005227	DM N. 49/2018 - INTERVENTO DI MESSA IN SICUREZZA TRATTI DI STRADE PROVINCIALI - DISTRETTO N. 3	546.604,03	475.982,36	0,00	70.621,67	387.359,72
		Fondo Pluriennale Vincolato	0,00	0,00	0,00	0,00	0,00
2.02.01.09	21005228	DM N. 49/2018 - INTERVENTO DI MESSA IN SICUREZZA TRATTI DI STRADE PROVINCIALI - DISTRETTO N. 4	113.745,48	113.745,48	0,00	0,00	113.745,48
		Fondo Pluriennale Vincolato	387.685,04	0,00	0,00	0,00	0,00
2.02.01.09	21005229	DM N. 49/2018 - INTERVENTO DI MESSA IN SICUREZZA TRATTI DI STRADE PROVINCIALI - DISTRETTO N. 5	543.694,70	0,00	0,00	543.694,70	461.356,27
		Fondo Pluriennale Vincolato	0,00	0,00	0,00	0,00	0,00
2.02.01.09	21005230	DM N. 49/2018 - INTERVENTO DI MESSA IN SICUREZZA TRATTI DI STRADE PROVINCIALI - DISTRETTO N. 2	431.761,77	367.115,57	0,00	64.646,20	351.710,13
		Fondo Pluriennale Vincolato	0,00	0,00	0,00	0,00	0,00
2.02.01.09	21005231	DM N. 49/2018 - INTERVENTO DI MESSA IN SICUREZZA TRATTI DI STRADE PROVINCIALI - DISTRETTO N. 6	546.604,03	480.097,64	0,00	66.506,39	248.514,00
		Fondo Pluriennale Vincolato	0,00	0,00	0,00	0,00	0,00
2.02.01.09	21005234	3151 - INTERVENTO DI MESSA IN SICUREZZA TRATTO DI SP 143 VARIANTE DI PALENA E SP N. 141 GUADO DI COCCIA	207.768,68	0,00	0,00	207.768,68	0,00

Dati per Centri di Responsabilità

		Fondo Pluriennale Vincolato	0,00	0,00	0,00	0,00	0,00
2.02.01.09	21005236	3156 - INTERVENTO DI RIDUZIONE RISCHIO IDROGEOLOGICO SP 187 TRIGNINA LOC. CANALONI (CUI 201900023)	208.974,74	0,00	0,00	208.974,74	0,00
		Fondo Pluriennale Vincolato	23.060,62	0,00	0,00	0,00	0,00
2.02.01.09	21005237	3064 SISTEMAZIONE DELLA VIABILITA' PROVINCIALE MEDIANTE INTERVENTI DI MANUTENZIONE STRAORDINARIA - MASTEPLAN (CUI 201900026)	2.000.000,00	0,00	0,00	2.000.000,00	0,00
		Fondo Pluriennale Vincolato	0,00	0,00	0,00	0,00	0,00
2.02.01.09	21005238	D.P.C.M. 27/02/2019 - I^ ANNUALITA' - SISTEMAZIONE SMOTTAMENTO SP 2 TRICALLE- FRANCAVILLA	6.006,64	2.663,78	0,00	3.342,86	2.663,78
		Fondo Pluriennale Vincolato	0,00	0,00	0,00	0,00	0,00
2.02.01.09	21005239	D.P.C.M. 27/02/2019 - I^ ANNUALITA' - SISTEMAZIONE SMOTTAMENTO SP 30 TRICALLE- SAN MARTINO	2.017,66	1.338,95	0,00	678,71	1.338,95
		Fondo Pluriennale Vincolato	0,00	0,00	0,00	0,00	0,00
2.02.01.09	21005240	D.P.C.M. 27/02/2019 - I^ ANNUALITA' - SISTEMAZIONE SMOTTAMENTI SP 32 TOLLO- FILETTO	119.767,09	101.828,21	0,00	17.938,88	101.828,21
		Fondo Pluriennale Vincolato	0,00	0,00	0,00	0,00	0,00
2.02.01.09	21005241	D.P.C.M. 27/02/2019 - I^ ANNUALITA' - SISTEMAZIONE SMOTTAMENTI SP 41 TOLLO- STAZIONE DI TOLLO - SP 19 DI NIZIO- SP 5 S. SALVATORE	14.130,02	12.852,27	0,00	1.277,75	12.852,27
		Fondo Pluriennale Vincolato	0,00	0,00	0,00	0,00	0,00
2.02.01.09	21005242	D.P.C.M. 27/02/2019 - I^ ANNUALITA' - SISTEMAZIONE SMOTTAMENTI SP 95 CASOLI- FARA SAN MARTINO	1.292,88	686,58	0,00	606,30	686,58
		Fondo Pluriennale Vincolato	0,00	0,00	0,00	0,00	0,00
2.02.01.09	21005243	D.P.C.M. 27/02/2019 - I^ ANNUALITA' - SISTEMAZIONE SMOTTAMENTI SP 214 EX SS 263	1.043,34	0,00	0,00	1.043,34	0,00
		Fondo Pluriennale Vincolato	0,00	0,00	0,00	0,00	0,00
2.02.01.09	21005244	D.P.C.M. 27/02/2019 - I^ ANNUALITA' - SISTEMAZIONE SMOTTAMENTI SP FARA S.M. CORPISANTI	563.346,76	546.792,76	0,00	16.554,00	538.928,53
		Fondo Pluriennale Vincolato	0,00	0,00	0,00	0,00	0,00
2.02.01.09	21005245	D.P.C.M. 27/02/2019 - I^ ANNUALITA' - SISTEMAZIONE SMOTTAMENTI SP 37 FONDO VALLE DENDALO	51.293,07	1.154,49	0,00	50.138,58	1.154,49
		Fondo Pluriennale Vincolato	0,00	0,00	0,00	0,00	0,00
2.02.01.09	21005246	D.P.C.M. 27/02/2019 - I^ ANNUALITA' - SISTEMAZIONE SMOTTAMENTI SP 14 EX SS 81	14.005,73	4.827,07	0,00	9.178,66	4.827,07
		Fondo Pluriennale Vincolato	0,00	0,00	0,00	0,00	0,00
2.02.01.09	21005247	D.P.C.M. 27/02/2019 - I^ ANNUALITA' - SISTEMAZIONE SMOTTAMENTI SP 28 VACRI- SEMIVICOLI	30.562,43	0,00	0,00	30.562,43	0,00
		Fondo Pluriennale Vincolato	0,00	0,00	0,00	0,00	0,00
2.02.01.09	21005248	D.P.C.M. 27/02/2019 - I^ ANNUALITA' - SISTEMAZIONE SMOTTAMENTI SP 9 CHIETI - FILETTO - SP 42 CANOSA - STAZIONE DI CRECCHIO	62.087,53	51.824,04	0,00	10.263,49	51.824,04
		Fondo Pluriennale Vincolato	0,00	0,00	0,00	0,00	0,00

Dati per Centri di Responsabilità

2.02.01.09	21005249	D.P.C.M. 27/02/2019 - I^ ANNUALITA' - SISTEMAZIONE SMOTTAMENTI SP 76 ASCIGNO- CAPOPOSTA	2.570,20	0,00	0,00	2.570,20	0,00
Fondo Pluriennale Vincolato			0,00	0,00	0,00	0,00	0,00
2.02.01.09	21005250	D.P.C.M. 27/02/2019 - I^ ANNUALITA' - SISTEMAZIONE SMOTTAMENTI SP 75 FELTRINO- SP 87 STERPARO - SP 70 SAN VITO-VILLA SAN LEONARDO	2.337,96	1.714,79	0,00	623,17	1.714,79
Fondo Pluriennale Vincolato			0,00	0,00	0,00	0,00	0,00
2.02.01.09	21005251	D.P.C.M. 27/02/2019 - I^ ANNUALITA' - SISTEMAZIONE SMOTTAMENTI SP 81 SAN VITO - FOSSACESIA	43.993,96	6.980,10	0,00	37.013,86	6.980,10
Fondo Pluriennale Vincolato			0,00	0,00	0,00	0,00	0,00
2.02.01.09	21005252	D.P.C.M. 27/02/2019 - I^ ANNUALITA' - SISTEMAZIONE SMOTTAMENTO SP 79 MCASTELLANA	9.450,64	1.679,33	0,00	7.771,31	1.679,33
Fondo Pluriennale Vincolato			0,00	0,00	0,00	0,00	0,00
2.02.01.09	21005253	D.P.C.M. 27/02/2019 - I^ ANNUALITA' - SISTEMAZIONE SMOTTAMENTO SP 71 SAN DOMENICO-S.EUSANIO	3.585,47	937,52	0,00	2.647,95	937,52
Fondo Pluriennale Vincolato			0,00	0,00	0,00	0,00	0,00
2.02.01.09	21005254	D.P.C.M. 27/02/2019 - I^ ANNUALITA' - SISTEMAZIONE SMOTTAMENTI SP 117 TRAVERSA DI PAGLIETA - SP 127 PAGLIETA-ATESSA	141.870,65	133.000,09	0,00	8.870,56	132.200,72
Fondo Pluriennale Vincolato			0,00	0,00	0,00	0,00	0,00
2.02.01.09	21005255	D.P.C.M. 27/02/2019 - I^ ANNUALITA' - SISTEMAZIONE SMOTTAMENTI SP 155 COLLEDIMEZZO-BORRELLO - SP 119 SANGRITANA	35.443,54	1.386,56	0,00	34.056,98	1.069,28
Fondo Pluriennale Vincolato			0,00	0,00	0,00	0,00	0,00
2.02.01.09	21005256	D.P.C.M. 27/02/2019 - I^ ANNUALITA' - SISTEMAZIONE SMOTTAMENTI SP 164 QUADRI - STAZIONE DI PALENA	58.540,55	1.263,07	0,00	57.277,48	1.263,07
Fondo Pluriennale Vincolato			0,00	0,00	0,00	0,00	0,00
2.02.01.09	21005257	D.P.C.M. 27/02/2019 - I^ ANNUALITA' - SISTEMAZIONE SMOTTAMENTI SP 107 PELIGNA- SP 133 TORRICELLA-VILLA SANTA MARIA - SP 132 TORRICELLA-FALLO	69.991,50	69.122,79	0,00	868,71	54.137,95
Fondo Pluriennale Vincolato			0,00	0,00	0,00	0,00	0,00
2.02.01.09	21005258	D.P.C.M. 27/02/2019 - I^ ANNUALITA' - SISTEMAZIONE SMOTTAMENTO SP 178 CUPELLO-MONTALFANO	38.302,94	6.524,90	0,00	31.778,04	5.424,90
Fondo Pluriennale Vincolato			0,00	0,00	0,00	0,00	0,00
2.02.01.09	21005259	D.P.C.M. 27/02/2019 - I^ ANNUALITA' - SISTEMAZIONE SMOTTAMENTO SP 207 PALMOLI-DOGLIOLA - SS 650	16.297,91	490,22	0,00	15.807,69	490,22
Fondo Pluriennale Vincolato			0,00	0,00	0,00	0,00	0,00
2.02.01.09	21005261	D.P.C.M. 27/02/2019 - I^ ANNUALITA' - SISTEMAZIONE SMOTTAMENTI SP 115 PERANO - TORNARECCIO - SP 216 EX SS 364 DI ATESSA	169.550,05	111.201,53	0,00	58.348,52	7.069,34
Fondo Pluriennale Vincolato			0,00	0,00	0,00	0,00	0,00
2.02.01.09	21005264	INTERVENTI MESSA IN SICUREZZA TRATTO SP 228 VARIANTE DI ATESSA VALLE E SP 146 QUERCIA NERA	230.072,16	230.072,16	0,00	0,00	152.461,33
Fondo Pluriennale Vincolato			13.503,57	0,00	0,00	0,00	0,00

Dati per Centri di Responsabilità

2.02.01.09	21005265	SP 88 SERRE - INTERVENTI DI RIPRISTINO PAVIMENTAZIONI AMMALORATE	29.017,52	28.687,19	0,00	330,33	1.863,23
		Fondo Pluriennale Vincolato	0,00	0,00	0,00	0,00	0,00
2.02.01.09	21005266	SP 88 SERRE - SP 101 CORNICE - MESSA IN SICUREZZA INTERSEZ. SP 101 CORNICE CON SP 88 SERRE	42.888,05	42.888,05	0,00	0,00	35.626,07
		Fondo Pluriennale Vincolato	0,00	0,00	0,00	0,00	0,00
2.02.01.09	21005267	SP 133 TORRICELLA - VILLA S. MARIA - MESSA IN SICUREZZA SP 133 AL KM 5 + 200	3.419,70	0,00	0,00	3.419,70	0,00
		Fondo Pluriennale Vincolato	3.252,00	0,00	0,00	0,00	0,00
2.02.01.09	21005269	INTERVENTI MESSA IN SICUREZZA TRATTO SP 215 EX SS. 363 GUARDIAGRELE - VTR/20/02	0,00	0,00	0,00	0,00	0,00
		Fondo Pluriennale Vincolato	47.260,20	0,00	0,00	0,00	0,00
2.02.01.09	21005270	MESSA IN SICUREZZA SSPP. DISTRETTO 5 - VTR/20/03	173.758,11	0,00	0,00	173.758,11	126.551,85
		Fondo Pluriennale Vincolato	0,00	0,00	0,00	0,00	0,00
2.02.01.09	21005271	MESSA IN SICUREZZA SSPP. DISTRETTO 6 - VTR/20/04	158.408,90	0,00	0,00	158.408,90	0,00
		Fondo Pluriennale Vincolato	0,00	0,00	0,00	0,00	0,00
2.02.01.09	21005276	Sistemazione parapetti S.P. 162 Carpineto S. - Castiglione M.M.nel Comune di Fraine e S.P.186 Ponte Treste-Ponte Rio nel comune di Carunchio	118.718,41	118.718,40	0,00	0,01	94.321,67
		Fondo Pluriennale Vincolato	0,00	0,00	0,00	0,00	0,00
2.02.01.09	21005278	D.M. n. 123/2020 - Annualità 2020 - Interventi sistemazione carreggiata SP107 Peligna - tratto ricompreso tra Palena e Colledimacine	100.000,00	95.467,84	0,00	4.532,16	66.245,60
		Fondo Pluriennale Vincolato	0,00	0,00	0,00	0,00	0,00
2.02.01.09	21005279	D.M. n. 123/2020 - Annualità 2020 - Interventi di consolidamento pila in alveo Ponte Guastacconcia - SP 97 Bonifica Moazzagrona al km 6+297	8.396,82	8.396,82	0,00	0,00	0,00
		Fondo Pluriennale Vincolato	107.603,18	0,00	0,00	0,00	0,00
2.02.01.09	21005280	D.M. n. 123/2020 - Annualità 2020 - Interventi di sistemazione pavimentazione SP 100 Pedemontana - Brecciaio	100.000,00	100.000,00	0,00	0,00	99.964,31
		Fondo Pluriennale Vincolato	0,00	0,00	0,00	0,00	0,00
2.02.01.09	21005281	D.M. n. 123/2020 - Annualità 2020 - Interventi di consolidamento pila in alveo Ponte Treste SP 212 ex SS86 Istonia km 98+300	117.052,62	97.186,65	0,00	19.865,97	0,00
		Fondo Pluriennale Vincolato	0,00	0,00	0,00	0,00	0,00
2.02.01.09	21005284	D- POS. 4490719 MESSA IN SICUREZZA TRATTO SP 152 CASTIGLIONE M.M. - CROCETTA DI COLLEDIMEZZO	125.000,00	0,00	0,00	125.000,00	0,00
		Fondo Pluriennale Vincolato	0,00	0,00	0,00	0,00	0,00
2.02.01.09	21005286	D.M. N. 224/2020 INTERVENTI DI MANUTENZIONE STRAORDINARIA DI STRADE PROVINCIALI E RELATIVE PERTINENZE- DISTRETTI MANUTENTIVI	316.526,31	312.640,66	0,00	3.885,65	232.018,22
		Fondo Pluriennale Vincolato	0,00	0,00	0,00	0,00	0,00
2.02.01.09	21005287	D.M. N. 123/2020 INTERVENTI DI MANUTENZIONE STRAORDINARIA DI STRADE PROVINCIALI E RELATIVE PERTINENZE- DISTRETTI MANUTENTIVI	2.873.143,63	8.272,34	0,00	2.864.871,29	8.272,34

Dati per Centri di Responsabilità

		Fondo Pluriennale Vincolato	1.188.944,01	0,00	0,00	0,00	0,00
2.02.01.09	21005291	INTERVENTI DI MESSA IN SICUREZZA DEL TERRITORIO A RISCHIO IDROGEOLOGICO E DI STRADE, PONTI E VIADOTTI - DISTRETTI 1 E 2- AREA CHIETINO- VTR/21/05	7.500.000,00	0,00	0,00	7.500.000,00	0,00
		Fondo Pluriennale Vincolato	0,00	0,00	0,00	0,00	0,00
2.02.01.09	21005292	INTERVENTI DI MESSA IN SICUREZZA DEL TERRITORIO A RISCHIO IDROGEOLOGICO E DI STRADE, PONTI E VIADOTTI - DISTRETTI 3 E 4- AREA- SANGRO-AVENTINO VTR/21/06	7.500.000,00	0,00	0,00	7.500.000,00	0,00
		Fondo Pluriennale Vincolato	0,00	0,00	0,00	0,00	0,00
2.02.01.09	21005293	INTERVENTI DI MESSA IN SICUREZZA DEL TERRITORIO A RISCHIO IDROGEOLOGICO E DI STRADE, PONTI E VIADOTTI - DISTRETTI 5 E 6- AREA- VASTESE VTR/21/07	7.500.000,00	0,00	0,00	7.500.000,00	0,00
		Fondo Pluriennale Vincolato	0,00	0,00	0,00	0,00	0,00
2.02.01.09	21005296	MANUTENZIONE STR. SSPP 2-15-36 TRICALLE-FRANCAVILLA; TORREVECCHIA-TORREMONTANARA; TRAVERSA PER GIULIANO TEATINO	262.840,68	0,00	0,00	262.840,68	260.869,53
		Fondo Pluriennale Vincolato	0,00	0,00	0,00	0,00	0,00
2.02.01.09	21005297	ROTATORIA INTERSEZIONE SP 174 LUCI CON SP 157 SAN LORENZO E STRADA COMUNALE	280.752,28	0,00	0,00	280.752,28	0,00
		Fondo Pluriennale Vincolato	19.247,72	0,00	0,00	0,00	0,00
2.02.01.09	21005298	SSPP N. 73 TRASTULLI-VALLE PADULA E 85 PIANIBBIE	0,00	0,00	0,00	0,00	0,00
		Fondo Pluriennale Vincolato	186.680,25	0,00	0,00	0,00	0,00
2.02.01.09	21005299	SSPP 88 SERRE - 98 FATTORE - 100 PEDEMONTANA	254.042,80	254.042,80	0,00	0,00	178.870,39
		Fondo Pluriennale Vincolato	5.957,20	0,00	0,00	0,00	0,00
2.02.01.09	21005300	SSPP 90 SCORCIOSA - 82 SAN VITO LANCIANO - 81 SAN VITO FOSSACESIA	206.939,47	0,00	0,00	206.939,47	202.423,22
		Fondo Pluriennale Vincolato	0,00	0,00	0,00	0,00	0,00
2.02.01.09	21005301	ALLARGAMENTO SP 107 PELIGNA IN CENTRO ABITATO DI TORRICELLA PELIGNA CON DEMOLIZIONE FABBRICATO	264.098,46	0,00	0,00	264.098,46	0,00
		Fondo Pluriennale Vincolato	15.901,54	0,00	0,00	0,00	0,00
2.02.01.09	21005302	SISTEMAZIONE MOVIMENTO FRANOSO SU SP 181 VASTO - SAN SALVO AL KM 2+400	0,00	0,00	0,00	0,00	0,00
		Fondo Pluriennale Vincolato	400.000,00	0,00	0,00	0,00	0,00
2.02.01.09	21005303	SS 162 CARPINETO S - CASTIGLIONE M.M. 150 FONDO VALLE SINELLO 2 IN LOCALITA' LENTISCE	390.000,00	280.721,03	0,00	109.278,97	205.570,39
		Fondo Pluriennale Vincolato	0,00	0,00	0,00	0,00	0,00
2.02.01.09	21005304	SP N. 210 EX SS 81 DIR. PICENO-APRUTINA	230.000,00	0,00	0,00	230.000,00	162.474,46
		Fondo Pluriennale Vincolato	0,00	0,00	0,00	0,00	0,00
2.02.01.09	21005305	REALIZZAZIONE PARATIA PER SISTEMAZIONE SMOTTAMENTO SCARPATA LATO VALLE AL KM 23+700-SP 44 "TOLLO-VILLA S.LEONARDO" IN LOCALITA' VILLA GRANDE DI ORTONA	0,00	0,00	0,00	0,00	0,00
		Fondo Pluriennale Vincolato	195.632,40	0,00	0,00	0,00	0,00

Dati per Centri di Responsabilità

2.02.01.09	21005306	LINEA DI AZIONE III.2.3.a - LAVORI URGENTI PER LA MESSA IN SICUREZZA DELLA S.P. 220 "EX S.S. 614 DELLA MAIELLETTA""- TRATTO DAOL KM 15+800 AL KM 18+900	399.822,30	399.822,30	0,00	0,00	377.327,70
		Fondo Pluriennale Vincolato	0,00	0,00	0,00	0,00	0,00
2.02.01.09	21005307	D.P.C.M. 27/02/2019 SISTEMAZIONE S.P. FARA S.M. - CORPISANTI - COMPLETAMENTO	282.469,46	2.469,46	0,00	280.000,00	2.469,46
		Fondo Pluriennale Vincolato	117.530,54	0,00	0,00	0,00	0,00
2.02.01.09	21005308	D.P.C.M. 27/02/2019 SISTEMAZIONE CORPO STRADALE SP 147 "VILLA SANTA MARIA-MONTEBELLO" AL KM 4+400	120.000,00	16.335,47	0,00	103.664,53	89.710,31
		Fondo Pluriennale Vincolato	0,00	0,00	0,00	0,00	0,00
2.02.01.09	21005309	D.P.C.M. 27/02/2019 SISTEMAZIONE CORPO STRADALE SP 187 "TRIGNINA"- TRATTO DAL KM 19+100 AL KM 27+500	521.000,00	0,00	0,00	521.000,00	13.611,93
		Fondo Pluriennale Vincolato	0,00	0,00	0,00	0,00	0,00
2.02.01.09	21005312	INTERVENTI DI MANUTENZIONE STRAORDINARIA PIANI VIABILI SP 136 "TRAVERSA DI COLLEDIMACINE"	88.000,00	63.868,87	0,00	24.131,13	58.682,00
		Fondo Pluriennale Vincolato	0,00	0,00	0,00	0,00	0,00
2.02.01.09	21005314	COMPLETAMENTO CORPO STRADALE TRATTI DELLA S.P. 89 VILLA ELCE-S.ONOFRIO E DELLA S.P. N. 84 COTTI- LENTESCA	4.281,66	4.281,66	0,00	0,00	4.281,66
		Fondo Pluriennale Vincolato	264.075,90	0,00	0,00	0,00	0,00
2.02.01.09	21005315	Realizzazione rotatoria intersezione S.P. n. 217 ex S.S. n. 524 "Lanciano - Fossacesia" con strada comunale in località Iconicella	250.000,00	0,00	0,00	250.000,00	0,00
		Fondo Pluriennale Vincolato	0,00	0,00	0,00	0,00	0,00
2.02.01.09	21005316	Manutenzione str. SS.PP. 114 Atessa - Valle; 110 Torricella - Altino ; 155 Colledimezzo – Borrello nel tratto tra Rosello e S.P. n.225 ex S.S. 558 Sangritana 2	420.000,00	116.112,38	0,00	303.887,62	329.522,00
		Fondo Pluriennale Vincolato	0,00	0,00	0,00	0,00	0,00
2.02.01.09	21005317	Manutenzione straordinaria delle SS.PP.: n. 216 ex S.S. 364 "di Atessa"; n. 212 ex S.S. 86 "Istonia" - tratto Vasto - Vasto Marina; n.149 "Miracoli"	330.000,00	225.294,66	0,00	104.705,34	217.086,35
		Fondo Pluriennale Vincolato	0,00	0,00	0,00	0,00	0,00
2.02.01.09	21005340	D.M.394/2021 MANUTENZIONE STRAORDINARIA S.P.155 COLLEDIMEZZO-BORRELLO E S.P.169	325.180,00	325.180,00	0,00	0,00	0,00
		Fondo Pluriennale Vincolato	0,00	0,00	0,00	0,00	0,00
2.02.01.09	21005341	D.M.394/2021 MANUTENZIONE STRAORDINARIA STRADA INTERCOMUNALE "SALCONETTO" DI COLLEGAMENTO CON LE SSPP. 147 E 132	121.337,18	0,00	0,00	121.337,18	0,00
		Fondo Pluriennale Vincolato	345.562,82	0,00	0,00	0,00	0,00
2.02.01.09	21005342	D.M.394/2021 MANUTENZIONE STRAORDINARIA STRADA INTERCOMUNALE "EX CONSORZIO BONIFICA" DI COLLEGAMENTO CON LE SSPP. 107 E 166	605,47	0,00	0,00	605,47	0,00
		Fondo Pluriennale Vincolato	467.388,18	0,00	0,00	0,00	0,00
2.02.01.09	21005343	D.M. N. 224/2020 - (VTR/20/20) - INTERVENTI DI MANUTENZIONE STRAORDINARIA DI STRADE PROVINCIALI E RELATIVE PERTINENZE- DISTRETTI MANUTENTIVI	6.939,56	6.939,56	0,00	0,00	0,00
		Fondo Pluriennale Vincolato	214.628,86	0,00	0,00	0,00	0,00

Dati per Centri di Responsabilità

2.02.01.09	21005344	DM N. 49/2018 - VTR/19/41 - INTERVENTO DI MESSA IN SICUREZZA TRATTI DI STRADE PROVINCIALI - DISTRETTO N. 4	0,00	0,00	0,00	0,00	0,00
Fondo Pluriennale Vincolato			546.604,03	0,00	0,00	0,00	0,00
2.02.01.09	21005345	DM N. 49/2018 - VTR/20/05 - INTERVENTO DI MESSA IN SICUREZZA TRATTI DI STRADE PROVINCIALI - DISTRETTO N. 1	0,00	0,00	0,00	0,00	0,00
Fondo Pluriennale Vincolato			546.604,03	0,00	0,00	0,00	0,00
2.02.01.09	21005346	DM N. 49/2018 - VTR/20/06 - INTERVENTO DI MESSA IN SICUREZZA TRATTI DI STRADE PROVINCIALI - DISTRETTO N. 2	0,00	0,00	0,00	0,00	0,00
Fondo Pluriennale Vincolato			546.604,03	0,00	0,00	0,00	0,00
2.02.01.09	21005347	DM N. 49/2018 - VTR/20/07 - INTERVENTO DI MESSA IN SICUREZZA TRATTI DI STRADE PROVINCIALI - DISTRETTO N. 3	0,00	0,00	0,00	0,00	0,00
Fondo Pluriennale Vincolato			546.604,03	0,00	0,00	0,00	0,00
2.02.01.09	21005348	DM N. 49/2018 - VTR/20/09 - INTERVENTO DI MESSA IN SICUREZZA TRATTI DI STRADE PROVINCIALI - DISTRETTO N. 5	0,00	0,00	0,00	0,00	0,00
Fondo Pluriennale Vincolato			546.604,03	0,00	0,00	0,00	0,00
2.02.01.09	21005349	DM N. 49/2018 - VTR/20/10 - INTERVENTO DI MESSA IN SICUREZZA TRATTI DI STRADE PROVINCIALI - DISTRETTO N. 6	0,00	0,00	0,00	0,00	0,00
Fondo Pluriennale Vincolato			546.604,03	0,00	0,00	0,00	0,00
2.02.01.09	21005350	COMPLETAMENTO S.P. VILLAFONSINA - III LOTTO	1.400.000,00	0,00	0,00	1.400.000,00	0,00
Fondo Pluriennale Vincolato			0,00	0,00	0,00	0,00	0,00
2.02.01.09	21005351	Sistemazione e messa in sicurezza della S.P. 88 "Sangrina" - Tratto di competenza della Provincia di Chieti - S.P. 225 "ex SS 558 Sangritana 2"	300.000,00	0,00	0,00	300.000,00	0,00
Fondo Pluriennale Vincolato			0,00	0,00	0,00	0,00	0,00
2.02.01.09	21005352	AREA ZES - Collegamento con il porto di ortona e potenziamento delle infrastrutture di collegamento annesse	2.000.000,00	0,00	0,00	2.000.000,00	0,00
Fondo Pluriennale Vincolato			0,00	0,00	0,00	0,00	0,00
2.02.01.09	21005357	CONTRIBUTO GIRO D'ITALIA ANNUALITA' 2022	650.000,00	650.000,00	0,00	0,00	636.256,93
Fondo Pluriennale Vincolato			0,00	0,00	0,00	0,00	0,00
2.02.01.09	21005368	INTERVENTO DI SISTEMAZIONE MOVIMENTO FRANOSO SULLA SP. N. 44 TOLLO-VILLA SAN LEONARDO AL KM 1+500	0,00	0,00	0,00	0,00	0,00
Fondo Pluriennale Vincolato			1.340.000,00	0,00	0,00	0,00	0,00
2.02.01.09	21005369	MANUTENZIONE STRAORDINARIA DELLE STRADE PROVINCIALI - DISTRETTO N. 2	145.000,00	0,00	0,00	145.000,00	0,00
Fondo Pluriennale Vincolato			0,00	0,00	0,00	0,00	0,00
2.02.01.09	21005370	MANUTENZIONE STRAORDINARIA DELLE STRADE PROVINCIALI - DISTRETTO N. 3	0,00	0,00	0,00	0,00	0,00
Fondo Pluriennale Vincolato			250.000,00	0,00	0,00	0,00	0,00
2.02.01.09	21005371	MANUTENZIONE STRAORDINARIA DELLE STRADE PROVINCIALI - DISTRETTO N. 4	0,00	0,00	0,00	0,00	0,00
Fondo Pluriennale Vincolato			340.000,00	0,00	0,00	0,00	0,00
2.02.01.09	21005372	MANUTENZIONE STRAORDINARIA DELLE STRADE PROVINCIALI - DISTRETTO N. 5	0,00	0,00	0,00	0,00	0,00

Dati per Centri di Responsabilità

		Fondo Pluriennale Vincolato	595.000,00	0,00	0,00	0,00	0,00
2.02.01.09	21005373	MANUTENZIONE STRAORDINARIA DELLE STRADE PROVINCIALI - DISTRETTO N. 6	0,00	0,00	0,00	0,00	0,00
		Fondo Pluriennale Vincolato	290.000,00	0,00	0,00	0,00	0,00
2.02.01.09.012	21005322	D.M. del 07/05/2021 - Annualità 2022 - Distretto 2 - Intervento di messa in sicurezza del ponte lungo la SP 76 "Ascigno - Capo Posta" - km 9+214 sul Torrente Lajo	153.450,00	0,00	0,00	153.450,00	0,00
		Fondo Pluriennale Vincolato	0,00	0,00	0,00	0,00	0,00
2.02.01.09.012	21005325	D.M. del 07/05/2021 - Annualità 2022 - Distretto 4 - Intervento di messa in sicurezza del ponte lungo la SP 164 "Quadri - Stazione di Palena" - km 1+970 sul Torrente Crognaleto	306.900,00	0,00	0,00	306.900,00	0,00
		Fondo Pluriennale Vincolato	0,00	0,00	0,00	0,00	0,00
2.02.01.09.012	21005327	D.M. del 07/05/2021 - Annualità 2022 - Distretto 6 - Intervento di messa in sicurezza del ponte lungo la SP 152 "Castiglione MM - Crocetta di Colledimezzo" - km 3+530 sul Vallone Sant'Egidio	153.450,00	0,00	0,00	153.450,00	0,00
		Fondo Pluriennale Vincolato	0,00	0,00	0,00	0,00	0,00
2.02.01.09.012	21005329	D.M. del 07/05/2021 - Annualità 2021 - Intervento di messa in sicurezza del ponte "Guastacconcia" lungo la SP 97 "Bonifica di Mozzagrogna" - km 6+297 sul fiume Sangro	1.910.710,67	170.153,16	0,00	1.740.557,51	146.993,25
		Fondo Pluriennale Vincolato	149.854,19	0,00	0,00	0,00	0,00
2.02.01.09.012	21005330	D.M. del 07/05/2021 - Annualità 2021 - Intervento di messa in sicurezza del ponte "Raimondi" lungo la SP 168 "Raimondi" - km 3+017 sul fiume Sinello	1.968.556,44	0,00	0,00	1.968.556,44	0,00
		Fondo Pluriennale Vincolato	0,00	0,00	0,00	0,00	0,00
2.02.01.09.012	21005331	D.M. del 07/05/2021 - Annualità 2021 - Distretto 4 - Intervento di ricostruzione nuovo ponte sulla SP 133 "Torricella Peligna-Villa Santa Maria" al km 6+066 nel territorio del Comune di Pennadomo	2.500.000,00	0,00	0,00	2.500.000,00	0,00
		Fondo Pluriennale Vincolato	0,00	0,00	0,00	0,00	0,00
2.02.01.09.012	21005332	D.M. del 07/05/2021 - Annualità 2021 - Intervento di messa in sicurezza del ponte "Nuovo" lungo la SP 111 "Ponte Nuovo del Sangro" - km 0+806 sul fiume Sangro	1.898.196,15	1.053,00	0,00	1.897.143,15	1.053,00
		Fondo Pluriennale Vincolato	301.803,85	0,00	0,00	0,00	0,00
2.02.01.09.012	21005333	D.M. del 07/05/2021 - Annualità 2022 - Distretto 1 - Intervento di messa in sicurezza del ponte lungo la SP 8 "Chieti - Roccamontepiano" - km 14+697 sul fiume Alento	153.664,85	0,00	0,00	153.664,85	0,00
		Fondo Pluriennale Vincolato	0,00	0,00	0,00	0,00	0,00
2.02.03.05	21005285	LEGGE 160/2019 - Contributi agli Enti Locali per Spese di Progettazione Anno 2020	117.217,15	117.217,15	0,00	0,00	0,00
		Fondo Pluriennale Vincolato	203.716,24	0,00	0,00	0,00	0,00
2.02.03.05	21005365	CUP D32C22000470001 PROGETTAZIONE: INTERV. VALORIZZAZIONE DEL TERRITORIO STRADA A SCORRIMENTO VELOCE DI COLLEGAMENTO TRA IL COMUNE DI LANCIANO (CH) E LA S.S.652 FONDO VALLE SANGRO	3.214.700,00	0,00	0,00	3.214.700,00	0,00
		Fondo Pluriennale Vincolato	0,00	0,00	0,00	0,00	0,00
2.02.03.05	21005366	CUP D62C22000640001 PROGETTAZIONE:INTERVENTI PER VALOR. DEL TERRIT. COMPLET. E POTEN. VIAB.TRA I CASELLI A14 VASTO N.-	940.254,00	0,00	0,00	940.254,00	0,00

Dati per Centri di Responsabilità

		VASTO S.-SIST. ADEG.TO FUNZION.STRADE DI FONDO VALLE BONIFICA, SINELLO-CENA-TRESTE						
		Fondo Pluriennale Vincolato	0,00	0,00	0,00	0,00	0,00	0,00
2.02.03.05	21005367	CUP D63B22000050001 PROGETTAZIONE: INTERVENTI PER LA MOBILITA' SOSTENIBILE. INFRASTRUTTURAZIONE DELLA VIA VERDE DELLA COSTA DEI TRABOCCHI	761.882,00	0,00	0,00	761.882,00	0,00	0,00
		Fondo Pluriennale Vincolato	0,00	0,00	0,00	0,00	0,00	0,00
2.03.01.02	21005210	Contributi agli investimenti a Amministrazioni Locali - Viabilità e infrastrutture stradali	0,00	0,00	0,00	0,00	0,00	0,00
		Fondo Pluriennale Vincolato	188.000,00	0,00	0,00	0,00	0,00	0,00
Missione 99 Servizi per conto terzi			500.000,00	127.390,62	0,00	372.609,38	96.469,79	
		Fondo Pluriennale Vincolato	0,00	0,00	0,00	0,00	0,00	0,00
Programma 99.01 Servizi per conto terzi e Partite di giro			500.000,00	127.390,62	0,00	372.609,38	96.469,79	
		Fondo Pluriennale Vincolato	0,00	0,00	0,00	0,00	0,00	0,00
Titolo 07 Uscite per conto terzi e partite di giro			500.000,00	127.390,62	0,00	372.609,38	96.469,79	
		Fondo Pluriennale Vincolato	0,00	0,00	0,00	0,00	0,00	0,00
7.01.03.01	78701004	Versamenti di ritenute erariali su Redditi da lavoro autonomo per conto terzi	500.000,00	127.390,62	0,00	372.609,38	96.469,79	
		Fondo Pluriennale Vincolato	0,00	0,00	0,00	0,00	0,00	0,00
Totale Uscite			117.318.885,98	21.467.797,94	0,00	95.851.088,04	20.441.719,70	

Obiettivi 2022 - Situazione al 31/12/2022				
Descrizione	Tipo	Obiettivo Ente		Raggiungimento
Utilizzo totale delle risorse assegnate per la manutenzione straordinaria della viabilità e degli edifici scolastici secondo i relativi crono programma progettuali.	Gestionale	No	100,00	<p>0 10 20 30 40 50 60 70 80 90 100</p>
Attuazione attività per raggiungimento obiettivi strategici dell'Ente	Gestionale	No	100,00	<p>0 10 20 30 40 50 60 70 80 90 100</p>
Attuazione disposizioni in materia di prevenzione della corruzione, pubblicità e trasparenza	Gestionale	No	100,00	<p>0 10 20 30 40 50 60 70 80 90 100</p>

SOG - SEGRETERIA GENERALE

Entrate 2022 - Situazione al 31/12/2022 - Competenza						
Titolo, Tipologia		Descrizione	Stanziameto Assestato	Accertamenti	Differenza	Reversali
Utilizzo avanzo di amministrazione			4.455,29	4.455,29		
Titolo 3 Entrate extratributarie			57.000,00	45.673,51	11.326,49	45.042,77
Tipologia 3.01 Vendita di beni e servizi e proventi derivanti dalla gestione dei beni			45.000,00	37.343,51	7.656,49	36.712,77
3.01.02.01	1021005	PROVENTI DA SERVIZI PUBBLICI SERVIZIO: SEGRETERIA GENERALE - REGOLARITA' AMMINISTRATIVA	45.000,00	37.343,51	7.656,49	36.712,77
Tipologia 3.05 Rimborsi e altre entrate correnti			12.000,00	8.330,00	3.670,00	8.330,00
3.05.02.03	1021006	REGISTRAZIONE CONTRATTI IN VIA TELEMATICA - PROVENTI DIVERSI: SEGRETERIA GENERALE	12.000,00	8.330,00	3.670,00	8.330,00
Titolo 5 Entrate da riduzione di attivita' finanziarie			48.646,04	0,00	48.646,04	24.324,23
Tipologia 5.01 Alienazione di attivita' finanziarie			48.646,04	0,00	48.646,04	24.324,23
5.01.01.03	50101000	Alienazione di partecipazioni in altre imprese - Società Partecipate- Controllo Analogο - Alienazione di partecipazioni	48.646,04	0,00	48.646,04	24.324,23
Totale Entrate			110.101,33	50.128,80	59.972,53	69.367,00

Uscite 2022 - Situazione al 31/12/2022 - Competenza								
Missione, Programma, Titolo			Descrizione	Stanziamiento Assestato	Impegni	Impegni Provvisori	Disponibilità	Mandati
Missione 01 Servizi istituzionali, generali e di gestione				295.740,55	262.774,22	0,00	32.966,33	260.324,22
			Fondo Pluriennale Vincolato	20.757,89	0,00	0,00	0,00	0,00
Programma 01.01 Organi istituzionali				2.130,24	2.117,56	0,00	12,68	2.117,56
			Fondo Pluriennale Vincolato	0,00	0,00	0,00	0,00	0,00
Titolo 01 Spese correnti				2.130,24	2.117,56	0,00	12,68	2.117,56
			Fondo Pluriennale Vincolato	0,00	0,00	0,00	0,00	0,00
1.02.01.01.001	1012075	IMPOSTE E TASSE - VICE SEGRETARIO GENERALE		2.130,24	2.117,56	0,00	12,68	2.117,56
			Fondo Pluriennale Vincolato	0,00	0,00	0,00	0,00	0,00
Programma 01.02 Segreteria generale				293.610,31	260.656,66	0,00	32.953,65	258.206,66
			Fondo Pluriennale Vincolato	20.757,89	0,00	0,00	0,00	0,00
Titolo 01 Spese correnti				293.610,31	260.656,66	0,00	32.953,65	258.206,66
			Fondo Pluriennale Vincolato	20.757,89	0,00	0,00	0,00	0,00
1.01.01.01	1021005	SPESE PER IL PERSONALE - SEGRETERIA GENERALE - REGOLARITÀ AMMINISTRATIVA		205.030,65	182.160,81	0,00	22.869,84	182.160,81
			Fondo Pluriennale Vincolato	15.251,53	0,00	0,00	0,00	0,00
1.01.02.01.001	1021002	SPESE PER IL PERSONALE - SEGRETERIA GENERALE - REGOLARITÀ AMMINISTRATIVA		61.535,34	57.101,91	0,00	4.433,43	57.101,91
			Fondo Pluriennale Vincolato	4.161,98	0,00	0,00	0,00	0,00
1.02.01.01.001	1021075	IMPOSTE E TASSE - SEGRETERIA GENERALE - REGOLARITÀ AMMINISTRATIVA		15.044,32	13.063,94	0,00	1.980,38	13.063,94
			Fondo Pluriennale Vincolato	1.344,38	0,00	0,00	0,00	0,00
1.03.02.99	1021041	REGISTRAZIONE CONTRATTI IN VIA TELEMATICA - ALTRE SPESE PER SERVIZI - SEGRETERIA GENERALE		12.000,00	8.330,00	0,00	3.670,00	5.880,00
			Fondo Pluriennale Vincolato	0,00	0,00	0,00	0,00	0,00
Missione 08 Assetto del territorio ed edilizia abitativa				40.000,00	3.679,84	0,00	36.320,16	3.679,84
			Fondo Pluriennale Vincolato	0,00	0,00	0,00	0,00	0,00
Programma 08.01 Urbanistica e assetto del territorio				40.000,00	3.679,84	0,00	36.320,16	3.679,84
			Fondo Pluriennale Vincolato	0,00	0,00	0,00	0,00	0,00
Titolo 01 Spese correnti				40.000,00	3.679,84	0,00	36.320,16	3.679,84
			Fondo Pluriennale Vincolato	0,00	0,00	0,00	0,00	0,00
1.03.02.11	10801183	Prestazioni professionali e specialistiche - Urbanistica e pianificazione territoriale - Urbanistica e assetto del territorio		40.000,00	3.679,84	0,00	36.320,16	3.679,84
			Fondo Pluriennale Vincolato	0,00	0,00	0,00	0,00	0,00
Missione 20 Fondi e accantonamenti				380.000,00	0,00	0,00	380.000,00	0,00

Dati per Centri di Responsabilità

		Fondo Pluriennale Vincolato	0,00	0,00	0,00	0,00	0,00
Programma 20.03 Altri fondi			380.000,00	0,00	0,00	380.000,00	0,00
		Fondo Pluriennale Vincolato	0,00	0,00	0,00	0,00	0,00
Titolo 01 Spese correnti			380.000,00	0,00	0,00	380.000,00	0,00
		Fondo Pluriennale Vincolato	0,00	0,00	0,00	0,00	0,00
1.10.01.99.999	12003007	FONDO CONTENZIOSO	380.000,00	0,00	0,00	380.000,00	0,00
		Fondo Pluriennale Vincolato	0,00	0,00	0,00	0,00	0,00
Totale Uscite			715.740,55	266.454,06	0,00	449.286,49	264.004,06

Obiettivi 2022 - Situazione al 31/12/2022				
Descrizione	Tipo	Obiettivo Ente		Raggiungimento
Ottimizzazione risorse umane, strumentali, logistiche e organizzative	Gestionale	No	100,00	<p>0 10 20 30 40 50 60 70 80 90 100</p>
Attuazione attività per raggiungimento obiettivi strategici dell'Ente	Gestionale	No	100,00	<p>0 10 20 30 40 50 60 70 80 90 100</p>
Attivazione di accordi quadro per la gestione di servizi e/o lavori esterni di manutenzione ordinaria e/o straordinaria, di supporto alle attività svolte in via diretta dal personale dell'Ente	Gestionale	No	100,00	<p>0 10 20 30 40 50 60 70 80 90 100</p>
Attuazione disposizioni in materia di prevenzione della corruzione, pubblicità e trasparenza	Gestionale	No	100,00	<p>0 10 20 30 40 50 60 70 80 90 100</p>

20004 - Istituti istruzione secondari

Entrate 2022 - Situazione al 31/12/2022 - Competenza						
Titolo, Tipologia		Descrizione	Stanziamiento Assestato	Accertamenti	Differenza	Reversali
Utilizzo avanzo di amministrazione			1.517.687,53	1.517.687,53		
Titolo 4 Entrate in conto capitale			1.252.619,95	0,00	1.252.619,95	0,00
Tipologia 4.02 Contributi agli investimenti			1.252.619,95	0,00	1.252.619,95	0,00
4.02.01.01	40201204	Realizzazione di una nuova mensa a servizio del Convitto dell'I.P.S.S.A.R. G.Marchitelli di Villa Santa Maria	1.252.619,95	0,00	1.252.619,95	0,00
Totale Entrate			2.770.307,48	1.517.687,53	1.252.619,95	0,00

Uscite 2022 - Situazione al 31/12/2022 - Competenza								
Missione, Programma, Titolo			Descrizione	Stanziamiento Assestato	Impegni	Impegni Provvisori	Disponibilità	Mandati
Missione 04 Istruzione e diritto allo studio				2.770.307,48	1.400.000,00	0,00	1.370.307,48	1.400.000,00
			Fondo Pluriennale Vincolato	0,00	0,00	0,00	0,00	0,00
Programma 04.02 Altri ordini di istruzione non universitaria				2.770.307,48	1.400.000,00	0,00	1.370.307,48	1.400.000,00
			Fondo Pluriennale Vincolato	0,00	0,00	0,00	0,00	0,00
Titolo 02 Spese in conto capitale				2.770.307,48	1.400.000,00	0,00	1.370.307,48	1.400.000,00
			Fondo Pluriennale Vincolato	0,00	0,00	0,00	0,00	0,00
2.02.01.09	20402059	Acquisto sede Istituto d'arte Chieti immobile ex CIAPI		1.400.000,00	1.400.000,00	0,00	0,00	1.400.000,00
			Fondo Pluriennale Vincolato	0,00	0,00	0,00	0,00	0,00
2.02.01.09	20402060	Realizzazione di una nuova mensa a servizio del Convitto dell'I.P.S.S.A.R. G.Marchitelli di Villa Santa Maria		1.370.307,48	0,00	0,00	1.370.307,48	0,00
			Fondo Pluriennale Vincolato	0,00	0,00	0,00	0,00	0,00
			Totale Uscite	2.770.307,48	1.400.000,00	0,00	1.370.307,48	1.400.000,00

60001 - Viabilità, Trasporti, Protezione Civile

(Responsabile)

<i>Entrate 2022 - Situazione al 31/12/2022 - Competenza</i>						
<i>Titolo, Tipologia</i>	<i>Descrizione</i>		<i>Stanziamen- to Assestato</i>	<i>Accertamenti</i>	<i>Differenza</i>	<i>Reversali</i>
Utilizzo avanzo di amministrazione			995.500,00	995.500,00		
Titolo 4 Entrate in conto capitale			500.000,00	39.821,50	460.178,50	0,00
Tipologia 4.02 Contributi agli investimenti			500.000,00	39.821,50	460.178,50	0,00
4.02.01.01	40201201	Fondo concorsi progettazione e idee per la coesione territoriale» - Pubblicato DPCM di riparto risorse in GU n. 41 del 18 febbraio 2022	500.000,00	39.821,50	460.178,50	0,00
Totale Entrate			1.495.500,00	1.035.321,50	460.178,50	0,00

Uscite 2022 - Situazione al 31/12/2022 - Competenza							
Missione, Programma, Titolo	Descrizione	Stanziamiento Assestato	Impegni	Impegni Provvisori	Disponibilità	Mandati	
Missione 04 Istruzione e diritto allo studio		200.000,00	0,00	0,00	200.000,00	0,00	
Fondo Pluriennale Vincolato		40.000,00	0,00	0,00	0,00	0,00	
Programma 04.02 Altri ordini di istruzione non universitaria		200.000,00	0,00	0,00	200.000,00	0,00	
Fondo Pluriennale Vincolato		40.000,00	0,00	0,00	0,00	0,00	
Titolo 02 Spese in conto capitale		200.000,00	0,00	0,00	200.000,00	0,00	
Fondo Pluriennale Vincolato		40.000,00	0,00	0,00	0,00	0,00	
2.02.01.09	20402053	RIFACIMENTO IMPERMEABILIZZ. E PAVIM.CAMPO POLIVALENTE SULLA COPERTURA AUROTIMESSA VV.FF.VASTO E ADEGUAM.PISTA ATLETICA L.C. "PUDENTE" DI VASTO	200.000,00	0,00	0,00	200.000,00	0,00
Fondo Pluriennale Vincolato		40.000,00	0,00	0,00	0,00	0,00	
Missione 10 Trasporti e diritto alla mobilità'		649.691,10	57.706,00	0,00	591.985,10	0,00	
Fondo Pluriennale Vincolato		325.808,90	0,00	0,00	0,00	0,00	
Programma 10.05 Viabilità' e infrastrutture stradali		649.691,10	57.706,00	0,00	591.985,10	0,00	
Fondo Pluriennale Vincolato		325.808,90	0,00	0,00	0,00	0,00	
Titolo 02 Spese in conto capitale		649.691,10	57.706,00	0,00	591.985,10	0,00	
Fondo Pluriennale Vincolato		325.808,90	0,00	0,00	0,00	0,00	
2.02.01.09	21005360	SPESE PER MAGGIORI COSTI SOSTENUTI DALLE IMPRESE APPALTATRICI PER IL CARO MATERIALE	153.500,00	0,00	0,00	153.500,00	0,00
Fondo Pluriennale Vincolato		0,00	0,00	0,00	0,00	0,00	
2.02.01.09	21005361	STABILIZZAZIONE SCARPATA - CADUTA MASSI AL KM 25+700 SP 155 "COLLEDIMEZZO-BORRELLO" LOCALITA' "SOTTO LE BALZE" DEL COMUNE DI BORRELLO	100.000,00	0,00	0,00	100.000,00	0,00
Fondo Pluriennale Vincolato		0,00	0,00	0,00	0,00	0,00	
2.02.01.09	21005362	INTERVENTI DI MANUTENZIONE STRAORDINARIA PIANI VIABILI SP 13 "CASTELFERRATO% NEL COMUNE DI TORREVECCHIA TEATINA	117.000,00	0,00	0,00	117.000,00	0,00
Fondo Pluriennale Vincolato		0,00	0,00	0,00	0,00	0,00	
2.02.01.09	21005363	INTERVENTO MESSA IN SICUREZZA TRATTO SP 132 TORRICELLA - FALLO E SP 161 TRAVERSA CIVITALUPARELLA	125.000,00	0,00	0,00	125.000,00	0,00
Fondo Pluriennale Vincolato		0,00	0,00	0,00	0,00	0,00	
2.02.01.09	21005364	D.M.49/2018 ANNUALITA' 2022 - INTERVENTI RISPRISTINO SEGNALETICA STRADALE E SISTEMAZIONE BARRIERE ANTISVIO - DISTRETTI MANUTENTIVI	154.191,10	57.706,00	0,00	96.485,10	0,00
Fondo Pluriennale Vincolato		325.808,90	0,00	0,00	0,00	0,00	
Totale Uscite		849.691,10	57.706,00	0,00	791.985,10	0,00	

60002 - Urbanistica, Pianificazione Territoriale

Uscite 2022 - Situazione al 31/12/2022 - Competenza							
Missione, Programma, Titolo	Descrizione	Stanziamen- to Assestato	Impegni	Impegni Provvisori	Disponibilità	Mandati	
Missione 08 Assetto del territorio ed edilizia abitativa		7.000,00	5.732,33	0,00	1.267,67	5.732,33	
	Fondo Pluriennale Vincolato	0,00	0,00	0,00	0,00	0,00	
Programma 08.01 Urbanistica e assetto del territorio		7.000,00	5.732,33	0,00	1.267,67	5.732,33	
	Fondo Pluriennale Vincolato	0,00	0,00	0,00	0,00	0,00	
Titolo 01 Spese correnti		7.000,00	5.732,33	0,00	1.267,67	5.732,33	
	Fondo Pluriennale Vincolato	0,00	0,00	0,00	0,00	0,00	
1.03.02.16	10801186	SERVIZI AMMINISTRATIVI - PATRIMONIO IMMOBILIARE	7.000,00	5.732,33	0,00	1.267,67	5.732,33
		Fondo Pluriennale Vincolato	0,00	0,00	0,00	0,00	
	Totale Uscite	7.000,00	5.732,33	0,00	1.267,67	5.732,33	

S03 - AMBIENTE - POLIZIA PROVINCIALE

Entrate 2022 - Situazione al 31/12/2022 - Competenza						
Titolo, Tipologia	Descrizione		Stanziamiento Assestato	Accertamenti	Differenza	Reversali
Utilizzo avanzo di amministrazione			9.509,58	9.509,58		
Titolo 1 Entrate correnti di natura tributaria, contributiva e perequativa			2.100.000,00	1.946.023,79	153.976,21	1.946.023,79
Tipologia 1.01 Tributi			2.100.000,00	1.946.023,79	153.976,21	1.946.023,79
1.01.01.60	11016000	Tributo per l'esercizio delle funzioni di tutela, protezione e igiene dell'ambiente - Gestione entrate - Tributo per l'esercizio delle funzioni di tutela, protezione e igiene dell'ambiente - 01041006	2.100.000,00	1.946.023,79	153.976,21	1.946.023,79
Titolo 3 Entrate extratributarie			690.000,00	408.825,72	281.174,28	412.800,80
Tipologia 3.01 Vendita di beni e servizi e proventi derivanti dalla gestione dei beni			201.000,00	215.039,79	-14.039,79	215.039,79
3.01.02.01	7021012	PROVENTI DA SERVIZI PUBBLICI - TUTELA AMBIENTALE	12.000,00	11.159,79	840,21	11.159,79
3.01.02.01	7021114	Entrate dalla vendita di servizi - TUTELA AMBIENTALE - Entrate dalla vendita e dall'erogazione di servizi - CONTROLLO ATTESTAZIONI PRESTAZIONE ENERGETICA EDIFICI (APE)	189.000,00	203.880,00	-14.880,00	203.880,00
Tipologia 3.02 Proventi derivanti dall'attività di controllo e repressione delle irregolarità e degli illeciti			489.000,00	193.785,93	295.214,07	197.761,01
3.02.01.01	30201001	Proventi da multe, ammende, sanzioni e oblazioni a carico delle amministrazioni pubbliche - Rifiuti - Entrate da amministrazioni pubbliche derivanti dall'attività di controllo e repressione delle irre	20.000,00	18.522,02	1.477,98	18.522,02
3.02.01.01	30201003	Proventi da multe, ammende, sanzioni e oblazioni a carico delle amministrazioni pubbliche - Polizia provinciale - Entrate da amministrazioni pubbliche derivanti dall'attività di controllo e repression	5.000,00	23.084,24	-18.084,24	23.084,24
3.02.01.01	30201000	Proventi da multe, ammende, sanzioni e oblazioni a carico delle amministrazioni pubbliche - Ambiente-acque - Entrate da amministrazioni pubbliche derivanti dall'attività di controllo e repressione del	35.000,00	0,00	35.000,00	0,00
3.02.02.01	30202001	Proventi da multe, ammende, sanzioni e oblazioni a carico delle famiglie - Rifiuti - Entrate da famiglie derivanti dall'attività di controllo e repressione delle irregolarità e degli il	130.000,00	46.316,79	83.683,21	45.116,79
3.02.02.01	30202000	Proventi da multe, ammende, sanzioni e oblazioni a carico delle famiglie - Ambiente-acque - Entrate da famiglie derivanti dall'attività di controllo e repressione delle irregolarità e degli il	12.000,00	425,12	11.574,88	425,12
3.02.02.01	30202003	Proventi da multe, ammende, sanzioni e oblazioni a carico delle famiglie - Polizia provinciale - Entrate da famiglie derivanti dall'attività di controllo e repressione delle irregolarità e degli il	100.000,00	0,00	100.000,00	0,00
3.02.03.01	30203001	Proventi da multe, ammende, sanzioni e oblazioni a carico delle imprese - Rifiuti - Entrate da Imprese derivanti dall'attività di controllo e repressione delle irregolarità e degli ill	60.000,00	91.231,89	-31.231,89	91.126,42
3.02.03.01	30203002	Proventi da multe, ammende, sanzioni e oblazioni a carico delle imprese - Ambiente-acque - Entrate da Imprese derivanti dall'attività di controllo e repressione delle irregolarità e degli ill	127.000,00	14.205,87	112.794,13	19.486,42
Totale Entrate			2.799.509,58	2.364.359,09	435.150,49	2.358.824,59

Uscite 2022 - Situazione al 31/12/2022 - Competenza								
Missione, Programma, Titolo			Descrizione	Stanziamiento Assestato	Impegni	Impegni Provvisori	Disponibilità	Mandati
Missione 01 Servizi istituzionali, generali e di gestione				198.595,18	197.552,12	0,00	1.043,06	197.552,12
			Fondo Pluriennale Vincolato	0,00	0,00	0,00	0,00	0,00
Programma 01.11 Altri servizi generali				198.595,18	197.552,12	0,00	1.043,06	197.552,12
			Fondo Pluriennale Vincolato	0,00	0,00	0,00	0,00	0,00
Titolo 01 Spese correnti				198.595,18	197.552,12	0,00	1.043,06	197.552,12
			Fondo Pluriennale Vincolato	0,00	0,00	0,00	0,00	0,00
1.01.01.01	1094005	SPESE PER IL PERSONALE - POLIZIA PROVINCIALE		156.781,89	155.951,18	0,00	830,71	155.951,18
			Fondo Pluriennale Vincolato	0,00	0,00	0,00	0,00	0,00
1.01.02.01.001	1094004	SPESE PER IL PERSONALE - POLIZIA PROVINCIALE		41.813,29	41.600,94	0,00	212,35	41.600,94
			Fondo Pluriennale Vincolato	0,00	0,00	0,00	0,00	0,00
Missione 09 Sviluppo sostenibile e tutela del territorio e dell'ambiente				2.091.956,18	1.228.312,97	0,00	863.643,21	863.396,81
			Fondo Pluriennale Vincolato	0,00	0,00	0,00	0,00	0,00
Programma 09.02 Tutela, valorizzazione e recupero ambientale				2.091.956,18	1.228.312,97	0,00	863.643,21	863.396,81
			Fondo Pluriennale Vincolato	0,00	0,00	0,00	0,00	0,00
Titolo 01 Spese correnti				2.091.956,18	1.228.312,97	0,00	863.643,21	863.396,81
			Fondo Pluriennale Vincolato	0,00	0,00	0,00	0,00	0,00
1.02.01.01.001	7021075	IMPOSTE E TASSE - TUTELA AMBIENTALE		10.896,18	10.804,55	0,00	91,63	10.804,55
			Fondo Pluriennale Vincolato	0,00	0,00	0,00	0,00	0,00
1.03.02.15	7021011	Controllo impianti termici L. 10/91 e D.P.R. 412/93		760.060,00	760.060,00	0,00	0,00	760.060,00
			Fondo Pluriennale Vincolato	0,00	0,00	0,00	0,00	0,00
1.03.02.15	7021113	Utilizzo Corrispettivo Variabile - Servizio Verifiche Impianti Termici		800.000,00	364.904,40	0,00	435.095,60	0,00
			Fondo Pluriennale Vincolato	0,00	0,00	0,00	0,00	0,00
1.03.02.15	7021114	Contratti di servizio pubblico - TUTELA AMBIENTALE - Tutela, valorizzazione e recupero ambientale CONTROLLO ATTESTAZIONI PRESTAZIONI ENERGETICHE EDIFICI (APE)		189.000,00	92.433,40	0,00	96.566,60	92.433,40
			Fondo Pluriennale Vincolato	0,00	0,00	0,00	0,00	0,00
1.03.02.99	7021009	ALTRE SPESE PER SEVIZI SERVIZIO: TUTELA AMBIENTALE - L.R. 17/08		332.000,00	110,62	0,00	331.889,38	98,86
			Fondo Pluriennale Vincolato	0,00	0,00	0,00	0,00	0,00
Totale Uscite				2.290.551,36	1.425.865,09	0,00	864.686,27	1.060.948,93