



Pratica _____

Chieti, li _____

Trasmissione via PEC / Email

protocollo.prefch@pec.interno.it

comuneroio@pec.mediosangro.ch.it
rosello.comune@larpec.com

gab.quest.ch@pecps.poliziadistato.it

tch30512@pec.carabinieri.it

sezpolstrada.ch@pecps.poliziadistato.it

dpe005@pec.regione.abruzzo.it

t.ferrari@provincia.chieti.it

Al Sig. Prefetto di CHIETI

Ai sigg. Sindaci dei Comuni di
Roio del Sangro
Rosello

Al Sig. Questore di CHIETI

Al Comando Provinciale Carabinieri di CHIETI

Al Comando Polstrada di CHIETI

Alla Regione Abruzzo - Servizio Trasporti PESCARA

All' Istruttore di Polizia Provinciale di Zona

Oggetto: Ordinanza di regolamentazione della circolazione stradale.
**Riapertura al transito veicolare del Ponte Turcano al km 15+181 della SP 155
"Colledimezzo – Borrello" con divieto transito, fino al 30/10/2020, per i veicoli aventi
massa superiore a 6,0 tonnellate.**

Si trasmette copia dell'ordinanza n. **647** del **08/10/2020** relativa all'oggetto, con preghiera di curarne l'esecuzione e l'osservanza ciascuno per le parti di competenza.

L'Ordinanza è consultabile sul sito istituzionale della Provincia di Chieti.

Il Dirigente del Settore 2
Ing. Nicola Pasquini

SETTORE N. 2



Ordinanza n. 647 del 08/10/2020

DI REGOLAMENTAZIONE DELLA CIRCOLAZIONE STRADALE

**Riapertura al transito veicolare del Ponte Turcano
al km 15+181 della SP 155 "Colledimezzo – Borrello"
con divieto transito, fino al 30/10/2020,
per i veicoli aventi massa superiore a 6,0 tonnellate**

IL DIRIGENTE DEL SETTORE 2

PREMESSO che il Ponte sul Torrente Turcano, ubicato al km 15+181 della SP 155 "Colledimezzo – Borrello", è oggetto di interventi di riparazione e ristrutturazione;

CHE per consentire la realizzazione degli interventi previsti, è stato necessario chiudere al transito veicolare il tratto stradale interessato fino al giorno 02/10/2020 (Ordinanza n. 644 del 09.09.2020), termine poi prorogato alle ore 18:00 del giorno 08/10/2020 (Ordinanza n. 646 del 02/10/2020);

Ciò premesso:

CONSIDERATO che sono stati completati i lavori di realizzazione della soletta di copertura sul ponte, e che ora sussistono le condizioni tecniche per riaprire al transito veicolare il tratto stradale interessato limitatamente ai veicoli aventi massa inferiore a 6,0 tonnellate;

VISTI gli artt. 5, 6 e 7 D.Lgs. 30.4.92, n. 285, sulla disciplina della circolazione stradale e il relativo Regolamento di Esecuzione approvato con D.P.R. 16.12.92, n° 495, e successive modificazioni ed integrazioni.

ORDINA

dalle ore 18:00 del giorno 08/10/2020

- la riapertura al transito veicolare della SP 155 "Colledimezzo – Borrello" sul Ponte Turcano al km 15+181, limitatamente ai veicoli aventi massa inferiore a 6,0 tonnellate, con istituzione del limite di velocità a 20 km/h;
- il divieto di transito, fino al 30/10/2020, per tutti veicoli aventi massa a pieno carico superiore a 6,0 tonnellate, con deviazione sulla viabilità alternativa locale.

Le prescrizioni di cui sopra saranno portate a conoscenza degli utenti mediante l'installazione dei relativi segnali stradali.

Avverso il presente provvedimento è ammesso ricorso gerarchico al Ministero dei LL.PP ai sensi dell'art. 37 c. 3 del C.d.S. e con le procedure di cui all'art. 74 del relativo Regolamento di Esecuzione.

Gli Ufficiali, i Funzionari e gli Agenti cui spetta ai sensi dell'art. 12 del Codice della Strada, l'espletamento dei servizi di Polizia Stradale, sono incaricati dell'esecuzione della presente ordinanza.

Il Dirigente del Settore 2
Ing. Nicola Pasquini



**Riapertura al transito veicolare del Ponte Turcano
al km 15+181 della SP 155 "Colledimezzo – Borrello"
con divieto transito, fino al 30/10/2020,
per i veicoli aventi massa superiore a 6,0 tonnellate**

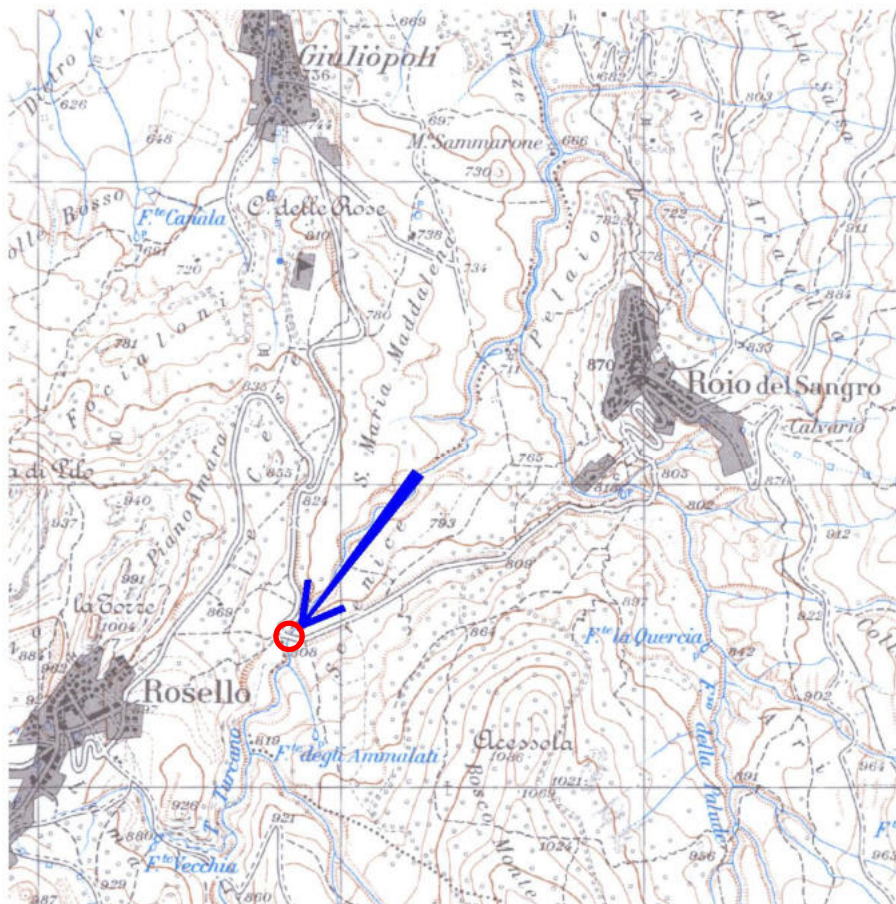

**S.P. 155 "Colledimezzo – Borrello"
Corografia 1:25.000**

SETTORE N. 2