



AMMINISTRAZIONE PROVINCIALE DI CHIETI

Referto al Controllo di Gestione Esercizio Finanziario 2020

Situazione al 31/12/2020

Indice

| | | |
|-----------------|--|------------------|
| <u>1</u> | <u>INTRODUZIONE</u> | <u>1</u> |
| 1.1 | Premessa | 2 |
| 1.2 | Criteri per la predisposizione del referto | 3 |
| <u>2</u> | <u>DATI GENERALI DELL'ENTE</u> | <u>13</u> |
| 2.1 | Quadro delle condizioni esterne | 14 |
| 2.1.1 | Popolazione | 15 |
| 2.1.2 | Territorio | 16 |
| 2.2 | Quadro delle condizioni interne dell'Ente | 17 |
| 2.2.1 | Struttura Organizzativa | 18 |
| 2.2.2 | Personale in Organico | 23 |
| 2.2.3 | Equilibri di Bilancio | 32 |
| 2.2.4 | Indicatori di Bilancio - Rendiconto | 34 |
| <u>3</u> | <u>DATI PER CENTRI DI RESPONSABILITA'</u> | <u>49</u> |
| 3.1 | Quadro Riepilogativo Contabile | 50 |
| 3.2 | Quadro Riepilogativo Obiettivi | 51 |
| 3.3 | Quadro Riepilogativo Obiettivi Trasversali | 52 |
| 3.4 | Quadro Riepilogativo Servizi | 53 |
| 3.5 | Analisi Centri di Responsabilità | 54 |

1 INTRODUZIONE

1.1 Premessa

La disposizione dell'art. 1, comma 5, del D.L. 12 luglio 2004 n. 168, convertito con modificazioni dalla Legge 30 luglio 2004, n. 191, ha di fatto inserito all'art. 198 del Testo unico delle leggi sull'ordinamento degli enti locali un nuovo comma, il 198/bis che, sotto la rubrica "comunicazione del referto", dispone che: *"Nell'ambito dei sistemi di controllo di gestione di cui agli articoli 196, 197 e 198 la struttura operativa alla quale è assegnata la funzione del controllo di gestione fornisce la conclusione del predetto controllo oltre che agli amministratori ed ai responsabili dei servizi ai sensi di quanto previsto dall'art. 198 anche alla Corte dei Conti"*.

Il D.Lgs. 30 luglio 1999, 286 ha ridisegnato il sistema di controllo interno, ponendo l'Ente locale di fronte alla necessità:

1. di dotarsi del sistema di controlli interni nella conformazione delineata dall'articolo 1, comma 1 del D.Lgs 286/99 recepita dall'art. 147 del TUEL 267/2000;
2. di conformare il proprio ordinamento ai principi dettati dallo stesso decreto (articolo 10, c. 4).
3. L'ente ha attivato i seguenti controlli interni:
4. Regolarità amministrativa e contabile;
5. Valutazione della dirigenza attraverso la costituzione del nucleo di valutazione;
6. Alcune analisi in chiave di controllo di gestione effettuate dal servizio finanziario.

In attuazione dell'art. 147 del D.Lgs. 267/00, questo Ente, con Decreto del Presidente n. 204 del 7/10/2016 ha provveduto a nominare il O.I.V. in attuazione dei principi di cui all'art. 1 comma 2 del D.Lgs. 286/99 ed in base a quanto stabilito nelle previsioni regolamentari dell'Ente.

Nel corso dell'esercizio 2019 il Nucleo di Valutazione ha pertanto provveduto a:

- Determinare i criteri generali per la valutazione delle posizioni ex art. 9 comma 1 del Nuovo Ordinamento Professionale;
- Determinare i criteri per la valutazione della qualità della prestazione delle posizioni organizzative per l'attribuzione della retribuzione di risultato;
- Supportare l'Ente nella predisposizione dei criteri e delle metodologie permanenti ex art. 6 comma 1 del Nuovo Ordinamento Professionale e come previsto dall'art. 4 comma 2 lettera b del Contratto Collettivo Nazionale di Lavoro 1998-2001 e dell'art. 37 del CCNL 2002-2005;
- Effettuare le valutazioni delle posizioni organizzative ad esercizio concluso.

Nel corso dell'esercizio 2019, l'attività inerente il controllo di gestione si è concretizzata nell'affiancare l'organizzazione nella strutturazione dei documenti di programmazione e nel monitorare l'andamento degli impegni e degli accertamenti rispetto agli stanziamenti previsti.

I risultati della gestione, oltre che dalla ordinaria ed istituzionale attività erogativa dell'ente, derivano soprattutto dal processo di riordino delle funzioni provinciali per effetto della L. 56/14 e della LR 32/15, nonché dai tagli e dai contributi alla finanza pubblica richiesti dallo Stato.

Ha inciso sulla gestione dell'Ente anche la prosecuzione delle procedure di **riequilibrio finanziario pluriennale** disciplinato dall'art. 3 del D.L. n. 174/2012, convertito nella L. n. 213/2012 approvato in data 25 settembre 2013, con deliberazione n°373, dalla Sezione Regionale di Controllo per l'Abruzzo della Corte dei Conti.

Va altresì evidenziato che il nuovo ordinamento finanziario armonizzato prevede la istituzione di vari fondi e accantonamenti di legge, che nel caso di specie sono stati molto prudenziali, anche in un contesto particolarmente complesso per il comparto province.

Come per tutti gli Enti italiani le attività gestionali dell'Ente sono stati fortemente condizionati dalla pandemia da COVID 19 sia in termini di riorganizzazione operativa legata ai periodi di lockdown e alla introduzione del lavoro agile che per la gestione complessiva dei servizi.

1.2 Criteri per la predisposizione del referto

La strategia utilizzata per l'elaborazione della refertazione sul controllo di gestione si articola considerando:

- a) Presa d'atto degli obiettivi dell'Amministrazione, il cui margine operativo, per quanto visto in premessa, è pressoché nullo e orientato a fronteggiare l'emergenza amministrativa generata dalla riforma di cui alla L. 56/14;
- b) Individuazione dell'ambito gestionale provvisorio dei settori/servizi a cui affidare la gestione dell'obiettivo articolato in centri di responsabilità;
- c) Assegnazione delle risorse e degli impieghi provvisori ai soggetti dipendenti, responsabili dei servizi (PEG);
- d) Considerazione, tra gli obiettivi determinati dall'amministrazione, anche di quelli provenienti da esercizi precedenti, tuttora in fase di realizzazione.

Gli obiettivi strategici individuati dall'Amministrazione sono i seguenti:

1. OTTIMIZZAZIONE RISORSE UMANI, STRUMENTALI, LOGISTICHE E ORGANIZZATIVE
 - 1.1 ottimizzare la logistica degli uffici provinciali;
 - 1.2 Riorganizzare le attività di vigilanza e manutenzione stradale;
 - 1.3 ottimizzare le procedure software per la gestione completamente informatizzata di tutte le procedure amministrative nel pieno rispetto della normativa vigente;
 - 1.4 Curare la gestione condivisa del personale tra i vari servizi;
 - 1.5 Attivare accordi quadro per la gestione di servizi e/o lavori esterni di manutenzione ordinaria e/o straordinaria, di supporto alle attività svolte in via diretta dal personale dell'Ente;
 - 1.6 Implementare Sistema Informativo Territoriale Viabilità provinciale.
2. OTTIMIZZAZIONE RISORSE FINANZIARIE
 - 2.1 Utilizzo totale delle risorse assegnate per la manutenzione straordinaria della viabilità e degli edifici scolastici secondo i relativi crono programma progettuali.
 - 2.2 Riscossione entrate
 - 2.3 Rispetto dei tempi di pagamento
 - 2.4 Valorizzazione del patrimonio immobiliare dell'Ente.
3. REVISIONE ED AGGIORNAMENTO DEL PIANO TERRITORIALE DI COORDINAMENTO PROVINCIALE
4. GESTIONE CONDIVISA DEI BENI COMUNI
5. ATTUAZIONE PIANO ANTICORRUZIONE

Primo obiettivo strategico

OTTIMIZZAZIONE RISORSE UMANE, STRUMENTALI, LOGISTICHE E ORGANIZZATIVE

L'ottimizzazione delle risorse disponibili è elemento strategico fondamentale per perseguire gli obiettivi di missione dell'Ente introducendo una loro gestione dinamica e interattiva, stante il contesto descritto di forte carenza derivante dall'applicazione incompleta della riforma del comparto.

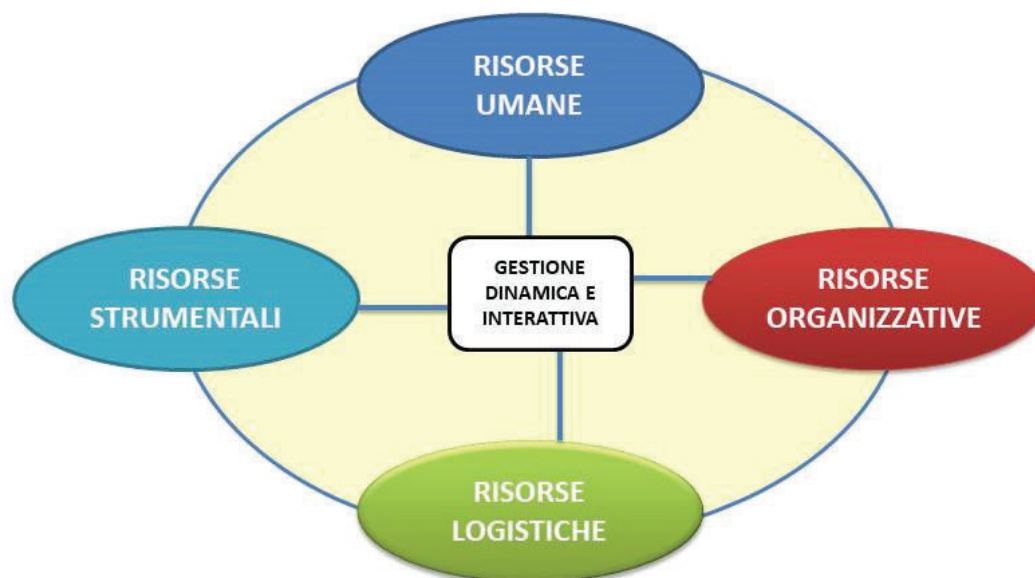

1.1 OTTIMIZZARE LA LOGISTICA DEGLI UFFICI PROVINCIALI

L'ottimizzazione delle risorse logistiche è indispensabile per consentire l'interattività fisica e funzionale tra i servizi e migliorare la connettività informatica che allo stato attuale è fortemente ridotta per la sede decentrata. Nel 2019 si è effettuata la riunificazione degli uffici amministrativi presso la sede di Corso Marrucino, con la sola eccezione del servizio concessioni.

Obiettivo strategico successivo è l'ottimizzazione dei vari uffici anche in considerazione dell'attuazione del piano assunzionale e nel contempo ottimizzare la spesa, attraverso il ripristino del controllo delle spese fisse delle utenze.

In particolare l'ottimizzazione deve perseguire la riunificazione degli archivi e l'avvio delle procedure di protocollazione unica. Tali funzioni saranno assorbite al settore 0 dell'Ente.



| INDICATORI: | | |
|--|----------|---------------------|
| VERIFICA FORMALE UNIFICAZIONE SEDI AMMINISTRATIVE | SI/NO | <i>obiettivo SI</i> |
| OTTIMIZZAZIONE FORMALE SEDI AMMINISTRATIVE | SI/NO | <i>obiettivo SI</i> |
| RIUNIFICAZIONE SERVIZI PROTOCOLLO, ARCHIVIO E INFORMATICA PRESSO SETTORE 0 | SI/NO | <i>obiettivo SI</i> |
| PROTOCOLLAZIONE UNICA | SI/NO | <i>obiettivo SI</i> |
| RIDUZIONE DEI COSTI FISSI SEDI (UTENZE ENERGETICHE, ACQUA E TELEFONIA – SPESE DI PULIZIA) | NUMERICO | <i>20% SU 2019</i> |

1.2 RIORGANIZZARE ATTIVITÀ DI VIGILANZA E MANUTENZIONE STRADALE

L'attuale organizzazione del servizio di vigilanza e manutenzione stradale, correttamente suddivisa in 6 distretti e 30 zone, va adeguata al trasferimento di vari tratti all'ANAS, mentre va temporaneamente ridisegnata in relazione alla grave carenza di personale e alle assunzioni previste dal piano dell'ente.

| INDICATORI: | |
|------------------------------------|---------------------------|
| RIORGANIZZAZIONE DELLE ZONE | SI/NO <i>obiettivo SI</i> |
| RIORGANIZZAZIONE SQUADRE OPERATORI | SI/NO <i>obiettivo SI</i> |

1.3 ATTIVARE LE PROCEDURE SOFTWARE PER LA GESTIONE COMPLETAMENTE INFORMATIZZATA DI TUTTE LE PROCEDURE AMMINISTRATIVE NEL PIENO RISPETTO DELLA NORMATIVA VIGENTE

La carenza di personale comporta l'estrema difficoltà a perseguire tutte le attività anche di reportistica richieste dalla normativa vigente.

E' quindi indispensabile azionare tutte le leve informatiche di supporto utili per sopperire a dette carenze e ottimizzare il lavoro quotidiano degli addetti, consentendo di liberare risorse temporali importanti alla gestione del complesso delle attività.

Nel 2019 si è dato attuazione al sistema cloud con tutte le correlate attività sistemistiche interne, le quali tuttavia hanno evidenziato la necessità di dotarsi di sistemi e software web maggiormente performanti rispetto alle esigenze.

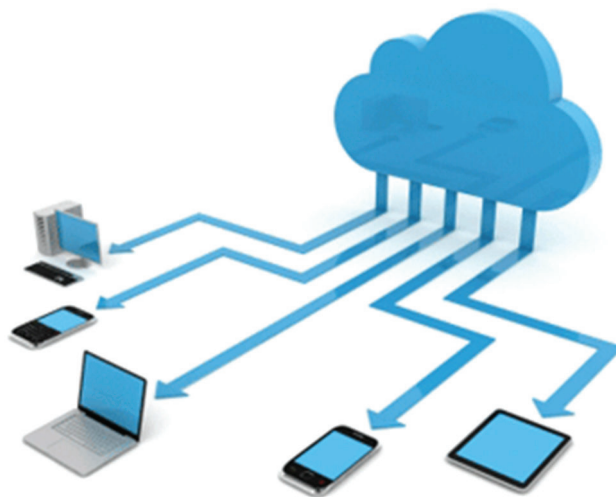

In particolare occorre:

1. Modificare la struttura cloud, acquisendo quella più performante rispetto alle esigenze dell'Ente;
2. Acquisire software integrati con modalità gestionale totalmente web e non più parzialmente locale;
3. Implementare tutto l'iter documentale e contabile in procedura totalmente informatizzata, in particolare per la protocollazione automatica e per l'iter di delibere consiliari, decreti presidenziali e determine dirigenziali;

INDICATORI:

| | |
|---|---------------------------|
| ADEGUAMENTO SISTEMA CLOUD | SI/NO <i>obiettivo SI</i> |
| AVVIO PROCEDURA INTEGRAZIONE SOFTWARE GESTIONALE DOCUMENTALE E CONTABILE TOTALMENTE WEB | SI/NO <i>obiettivo SI</i> |
| AVVIO PROTOCOLLAZIONE AUTOMATICA | SI/NO <i>obiettivo SI</i> |

1.4 Coinvolgere formalmente il personale dei settori 0 e 1 nelle attività fondamentali dell'Ente, e con interscambio per quello del settore 2, attraverso l'incentivazione a partecipare ai gruppi di lavoro, con attivazione diversificata dei vari istituti contrattualmente previsti.

Il coinvolgimento pieno di tutto il personale nel raggiungimento degli obiettivi di missione dell'Ente è elemento imprescindibile nel contesto di carenza di risorse sopra descritto.

Devono essere, pertanto, formalizzate le varie collaborazioni, in realtà già presenti nell'Ente, in modo da creare gruppi di lavoro sia per i singoli progetti che per la gestione di procedure complesse, in maniera tale che la carenza di personale non ne blocchi l'attuazione.

INDICATORI:

| | |
|---|---------------------------|
| VERIFICA PER CIASCUN DIPENDENTE POSSIBILITA' INTERSCAMBIO | SI/NO <i>obiettivo SI</i> |
| COSTITUZIONE GRUPPI DI LAVORO ANCHE INCENTIVATI SECONDO REGOLAMENTO E NORMATIVA | SI/NO <i>obiettivo SI</i> |

1.5 Attivazione di accordi quadro per la gestione di servizi e/o lavori esterni di manutenzione

ordinaria e/o straordinaria, di supporto alle attività svolte in via diretta dal personale dell'Ente

La carenza di personale addetto alla manutenzione della rete viaria impone la necessità di implementare servizi esterni di supporto.

Tale implementazione si realizza attraverso la realizzazione di specifici accordi quadro previsti dall'art. 54 del codice degli appalti che coprono servizi/lavori di manutenzione ordinaria e sino a ora mai utilizzati dall'Ente.

INDICATORI:

STIPULA ACCORDI QUADRI MANUTENZIONE VIABILITÀ PER
DISTRETTO

0-6 *obiettivo 6*

1.6 Implementazione Sistema Informativo Territoriale Viabilità provinciale

L'implementazione di un'applicazione SIT Strade concretizza una conoscenza integrata delle caratteristiche e dello stato del sistema viario provinciale su base territoriale, consentendo

- La rilevazione georiferita dello stato di esercizio delle strade e delle relative infrastrutture ed opere d'arte;
- La costituzione di un database territoriale degli interventi di manutenzione sulle strade;
- Il monitoraggio sul territorio delle attività e degli interventi di manutenzione ordinaria e straordinaria;
- La programmazione degli interventi di manutenzione, identificando gli interventi più urgenti;
- L'apertura di viste tematiche del territorio in funzione degli risorse economiche impiegate o programmate per interventi sulla rete viaria.

In questa prima fase si intendono implementare viste tematiche sul grafo delle strade provinciali che sulla base di rilievi gps sul campo e foto individuino i tratti maggiormente ammalorati e gli interventi di investimento e/o manutenzione ordinaria effettuati con i relativi dati.

INDICATORI:

implementazione grafo e data base

SI/NO *obiettivo SI*

Secondo obiettivo strategico OTTIMIZZAZIONE RISORSE FINANZIARIE

L'ottimizzazione delle risorse finanziarie è obiettivo di missione dell'Ente per dare risposte alle esigenze manutentive della rete viaria e degli edifici scolastici.

In questo senso occorre da un lato utilizzare le cospicue risorse disponibili per la manutenzione straordinaria delle strade (fondi masterplan; decreto MIT – fondi 2019; altri fondi regionali) e degli edifici scolastici e dall'altro ottimizzare le entrate sia correnti che di investimento, stante il recupero del contributo alla finanza pubblica operato dallo Stato a valere sulle entrate proprie RCAuto e IPT. Inoltre va posta particolare attenzione al rispetto dei tempi di pagamento in quanto l'art.1 della legge di bilancio 2019 . 145 del 30/1/2019 – commi da 858 a 865 pone una serie di penalità importanti per gli Enti inadempienti, in particolare un vincolo di utilizzo di risorse correnti attraverso la costituzione obbligatoria di un fondo di garanzia.

Questo obiettivo appare interconnesso al precedente obiettivo strategico, in quanto l'ottimizzazione delle risorse umane, strumentali e logistiche è condizione migliorativa e di supporto per raggiungere il vero obiettivo strategico dell'Ente, rispetto al miglioramento della situazione manutentiva del patrimonio viabile e scolastico a servizio della comunità amministrata.

2.1 Utilizzo totale delle risorse assegnate per la manutenzione straordinaria della viabilità e degli

edifici scolastici secondo i relativi crono programma progettuali.

Nel corso del 2020 la Provincia deve portare avanti le attività in relazione ai fondi ottenuti su vari canali di finanziamento (PAR FAS – MASTERPLAN –D.M. 49/18 – MIUR).

E' di importanza strategica fondamentale il rispetto dei crono programmi approvati per ciascun progetto/programma.

INDICATORI:

| | |
|--|---------------------------|
| ULTIMAZIONE "VIA VERDE" | SI/NO <i>obiettivo SI</i> |
| RISPETTO CRONOPROGRAMMI MASTERPLAN RETE STRADALE PER DISTRETTO | SI/NO <i>obiettivo SI</i> |
| RISPETTO CRONOPROGRAMMI PER INTERVENTI EDILIZIA SCOLASTICA | SI/NO <i>obiettivo SI</i> |
| PROSECUZIONE PROCEDURE CPI EDIFICI SCOLASTICI | SI/NO <i>obiettivo SI</i> |
| RISPETTO CRONOPROGRAMMI INTERVENTI DM 49/18 | SI/NO <i>obiettivo SI</i> |

2.2 Riscossione entrate

Occorre rafforzare il sistema di entrate di cassa dell'Ente, tenuto conto che per il triennio 2020-221 le entrate da IPT e RCAuto saranno parzialmente introitate direttamente dallo Stato per il contributo alla finanza pubblica di cui al DL 66/14 e L. 190/14. In particolare si dovranno rafforzare le attività per le altre due entrate principali dell'Ente, ossia TEFA e COSAP.

INDICATORI:

| | |
|---|------------------------------|
| 1. N. CONTROLLI TEFA | 0-104 <i>obiettivo 104</i> |
| 2. % INCASSO SU IMPORTO CONTROLLATO | 0-100% <i>obiettivo 50%</i> |
| 3. N. BOLLETTINI INVIATI COSAP RISPETTO CATASTO | 0-100% <i>obiettivo 100%</i> |
| 4. % INCASSO SU N. INVII | 0-100% <i>obiettivo 70%</i> |
| 5. AVVIO PROCEDURE RISCOSSIONE COATTIVA | SI/NO <i>obiettivo SI</i> |

2.3 Rispetto dei tempi di pagamento

Il rispetto dei tempi di pagamento e la riduzione del debito commerciale residuo rispetto all'anno precedente sono obiettivi prioritari per evitare la contrazione obbligatoria della spesa per beni e servizi attraverso l'istituzione del fondo di garanzia prevista dalla legge di bilancio.

Tale fondo sarà pari :

- al 5 per cento degli stanziamenti riguardanti nell'esercizio in corso la spesa per acquisto di beni e servizi, in caso di mancata riduzione del 10 per cento del debito commerciale residuo oppure per ritardi superiori a sessanta giorni, registrati nell'esercizio precedente;
- al 3 per cento degli stanziamenti riguardanti nell'esercizio in corso la spesa per acquisto di beni e servizi, per ritardi compresi tra trentuno e sessanta giorni, registrati nell'esercizio precedente;
- al 2 per cento degli stanziamenti riguardanti nell'esercizio in corso la spesa per acquisto di beni e servizi, per ritardi compresi tra undici e trenta giorni, registrati nell'esercizio precedente;
- all'1 per cento degli stanziamenti riguardanti nell'esercizio in corso la spesa per acquisto di beni e servizi, per ritardi compresi tra uno e dieci giorni, registrati nell'esercizio precedente.

Appare quindi di primaria importanza la riduzione del debito commerciale e il rispetto dei tempi di pagamento.



INDICATORI:

- | | |
|---|--|
| 1. Riduzione del debito commerciale residuo | 0-100% <i>obiettivo 10%</i> |
| 2. Ritardo tempo di pagamento | 0-60 giorni <i>obiettivo 30 giorni</i> |

a. Valorizzazione del patrimonio immobiliare dell'Ente.

Verranno implementate le attività di valorizzazione degli immobili facenti parte del patrimonio disponibile dell'Ente, anche in relazione a eventuali manifestazioni di interesse che dovessero pervenire, sempre nel rispetto delle procedure pubbliche previste dalle normative vigenti.

INDICATORI:

- | | |
|------------------------------------|---------------------------|
| 1. Bandi per vendite immobiliari | SI/NO <i>obiettivo SI</i> |
| 2. Bandi per locazioni immobiliari | SI/NO <i>obiettivo SI</i> |

Terzo obiettivo strategico

REVISIONE ED AGGIORNAMENTO DEL PIANO TERRITORIALE DI COORDINAMENTO PROVINCIALE

Avvio delle attività di revisione e di aggiornamento del Piano Territoriale di Coordinamento Provinciale (P.T.C.P.), in relazione agli obbligatori adempimenti normativi imposti dalle vigenti disposizioni legislative (v. art. 8 e 22 del D.lgs. 105/2015, artt. 3 e 4 L.R. 28/2011, ecc.) ed alle intervenute modificazioni del contesto territoriale di riferimento (v. Legge sul consumo del suolo, politiche di riconversione e rigenerazione del patrimonio edilizio esistente, ecc.). Il P.T.C.P. contribuisce infatti, attivamente, alla costruzione della visione intermedia d'Area Vasta a medio-lungo termine, sia rispetto all'assetto del territorio provinciale e sue sub-articolazioni (definizione zone omogenee di cui all'art. 31 dello Statuto) sia con riferimento alla programmazione delle infrastrutture prioritarie (v. strade e scuole) e gestione dei servizi di rango superiore (organizzazione rete scolastica e razionalizzazione rete ospedaliera).



Il Procedimento di revisione ed aggiornamento del PTCP, comporta l'avvio di un iter giuridico-amministrativo complesso, che parte dalla costituzione di un gruppo di lavoro multidisciplinare, composto da un gruppo interno, da un'attività di tutoraggio e collaborazione scientifica e con l'apporto di professionalità esterne all'Ente (tutoraggio e supporto), finalizzato alla redazione del documento preliminare ed all'avvio dell'iter approvativo (delibere di Consiglio Provinciale).

INDICATORI:

1. Predisposizione documento preliminare SI/NO *obiettivo SI*

**Quarto obiettivo strategico
GESTIONE CONDIVISA DEI BENI COMUNI**

Si prevede l'avvio delle attività previste nel regolamento approvato, in armonia con le previsioni della Costituzione e dello Statuto provinciale, che disciplina le forme di collaborazione tra i cittadini e l'amministrazione per la cura, la rigenerazione e la gestione condivisa dei beni comuni, dando in particolare attuazione agli articoli 118, comma 4, 114 comma 2 e 117 comma 6 della Costituzione. La funzione deve essere tale da consentire il massimo coordinamento con gli organi di indirizzo politico-amministrativo a tutti i livelli e il carattere trasversale del suo esercizio e garantire ai cittadini proponenti un interlocutore unico nel rapporto con l'amministrazione.

| | |
|-----------------------------|---|
| | della visione intermedia d'Area Vasta a medio-lungo termine, sia rispetto all'assetto del territorio provinciale e sue sub-articolazioni (definizione zone omogenee di cui all'art. 31 dello Statuto) sia con riferimento alla programmazione delle infrastrutture prioritarie (v. strade e scuole) e gestione dei servizi di rango superiore (organizzazione rete scolastica e razionalizzazione rete ospedaliera). |
| FORMAZIONE | formazione ed addestramento del personale all'uso dei sistemi informativi, applicati ai processi, continuare nella digitalizzazione e dematerializzazione dei documenti già avviata e realizzata per il processo di formazione degli atti amministrativi (deliberazioni del Consiglio, decreti presidenziali e determinazioni dirigenziali); Sviluppare la cultura della legalità e dell'integrità nella gestione del bene pubblico, attraverso specifiche sessioni formative dedicate anche alla cultura dell'accesso civico. |
| ROTAZIONE | Rotazione dei dipendenti che svolgono attività in Settori ad elevato rischio corruttivo, dando priorità ai Servizi nei quali sono già stati rilevati casi di contestazione di addebiti per fatti riconducibili a condotte contro l'Ente. |
| SEGREGAZIONE DELLE FUNZIONI | Inserimento di una maggiore articolazione delle competenze nell'ambito di ciascun procedimento, con intervento di più soggetti, in fasi diverse, al fine di ridurre il rischio che si verifichino episodi riconducibili a condotte contro l'Ente. |
| CENSIMENTO DEI PROCEDIMENTI | A seguito della riforma delle Province, si proceda ad un censimento dei procedimenti attivi presso l'Ente, anche finalizzato all'ampliamento del campo di analisi del rischio corruttivo, nell'ambito del PTPCT 2019-2021, rispetto a quello condotto nell'ambito del PTPCT 2018-2020. |

2 DATI GENERALI DELL'ENTE

2.1 Quadro delle condizioni esterne

2.1.1 Popolazione

| | | | |
|--------------------------------------|--|---------------------------------------|----------------------|
| Popolazione legale al censimento | | | |
| Popolazione residente | | | |
| | maschi | 48,7% | 183.419 |
| | femmine | 51,3% | 192.978 |
| Popolazione residente al 1/1/2020 | | | 376 397 ⁰ |
| Nati nell'anno | | | 2289 |
| Deceduti nell'anno | | | 4373 |
| Saldo naturale | | | 0 |
| Immigrati nell'anno | | | 20374 |
| Emigrati nell'anno | | | 5316 |
| Saldo migratorio | | | 0 |
| Popolazione residente al 31/12/2020 | | | 0 |
| | in età prescolare (0/6 anni) | | 12766 |
| | in età scuola obbligo (7/14 anni) | | 32073 |
| | in forza lavoro prima occupazione (15/29 anni) | | 53973 |
| | in età adulta (30/65 anni) | | 181927 |
| | in età senile (oltre 65 anni) | 0 | 95658 |
| Nuclei familiari | | | 164680 |
| Comunità/convivenze | | | |
| Tasso di natalità ultimo quinquennio | | Tasso di mortalità ultimo quinquennio | |
| Anno | Tasso | Anno | Tasso |
| 2019 | 6.4 | 2019 | 11.5 |
| 2018 | 6.7 | 2018 | 11.9 |
| 2017 | 7.0 | 2017 | 12.3 |
| 2016 | 7.3 | 2016 | 11.5 |
| 2015 | 7.4 | 2015 | 12.00 |

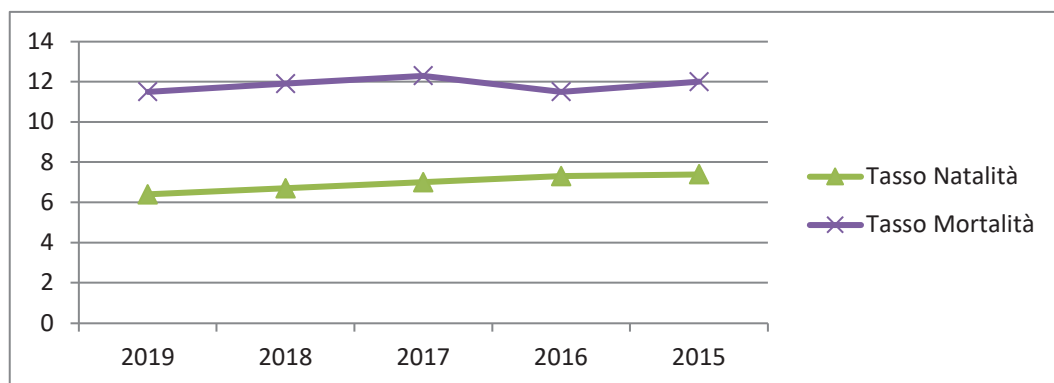

2.1.2 Territorio

| Classificazione | Anno 2018 |
|------------------------|------------------|
| Superficie | KMQ 2599,53 |
| Numero di comuni | Numero 104 |

2.2 Quadro delle condizioni interne dell'Ente

2.2.1 Struttura Organizzativa

Negli ultimi anni l'organizzazione interna dell'ente è stata conformata a quanto previsto dalla legge di riordino n. 56/14, e dalla successiva normativa regionale attuativa, a partire dalla LR 32/15.

In particolare, in sede di Riassetto, l'organizzazione è stata sviluppata sulla base del riparto tra funzioni fondamentali, funzioni di supporto e funzioni non fondamentali.

Come noto la legge di stabilità 2015 (L. 190/14) si è sovrapposta alla legge di riordino a partire dal comma 418 dell'art. 1, fondamentalmente con una duplice azione:

chiedendo un fortissimo contributo alla finanza pubblica da parte delle Province nel triennio 2015-2017, con la giustificazione che dal 1/1/2015 le Province non gestiscono più le funzioni non fondamentali. In questo modo ha violato pesantemente la legge 56/2014 in quanto le risorse che vanno riversate allo Stato sarebbero dovute andare agli Enti che dovranno gestire dette funzioni in luogo delle Province.

dimezzando per legge la dotazione finanziaria della voce personale con preciso riferimento alle sole funzioni fondamentali.

Per quest'ultimo punto, al comma 421, dispone:

421. La dotazione organica delle città metropolitane e delle province delle regioni a statuto ordinario è stabilita, a decorrere dalla data di entrata in vigore della presente legge, in misura pari alla spesa del personale di ruolo alla data di entrata in vigore della legge 7 aprile 2014, n. 56, ridotta rispettivamente, tenuto conto delle funzioni attribuite ai predetti enti dalla medesima legge 7 aprile 2014, n. 56, in misura pari al 30 e al 50 per cento e in misura pari al 30 per cento per le Province, con territorio interamente montano e confinanti con Paesi stranieri, di cui all'articolo 1, comma 3, secondo periodo, della legge 7 aprile 2014, n. 56. Entro trenta giorni dalla data di entrata in vigore della presente legge, i predetti enti possono deliberare una riduzione superiore. Restano fermi i divieti di cui al comma 420 del presente articolo. Per le unità soprannumerarie si applica la disciplina dei commi da 422 a 428 del presente articolo.

La Provincia di Chieti ha seguito tutto l'iter previsto dalla normativa nazionale, fino all'ultima rivisitazione del Riassetto dell'Ente effettuata nel 2018 con D.C.P. n. 6 del 06.09.2018.

In base a tale provvedimento, il riassetto gerarchico e organizzativo è stato ridefinito nel seguente:

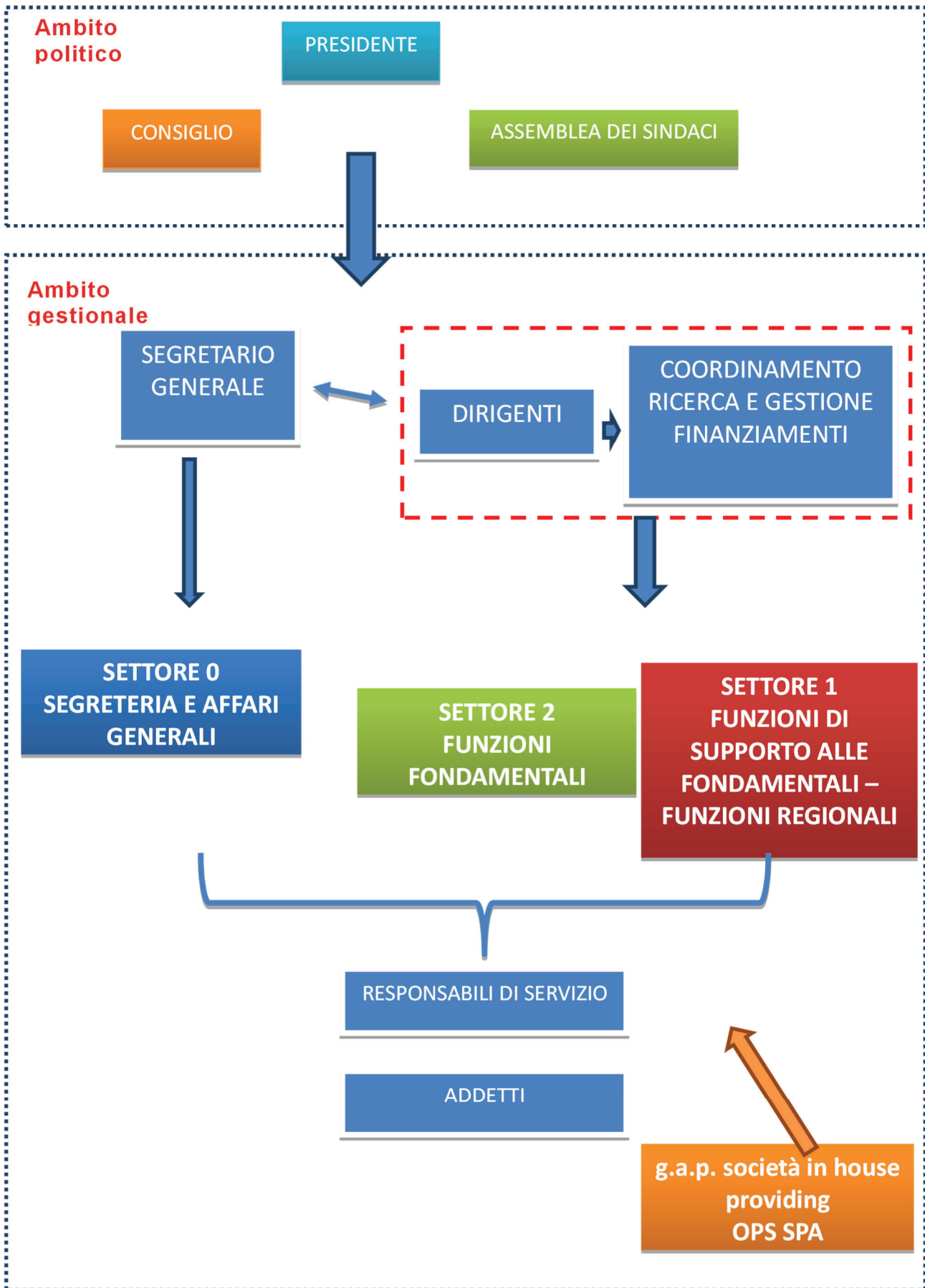

| SETTORE | SERVIZI | ATTIVITA' |
|--|---|---|
| SETTORE 0 SEGRETERIA E AFFARI GENERALI | 1. SEGRETERIA GENERALE | Trasparenza; Anticorruzione; Statistica; Società ed enti partecipati; URP e ufficio europa. |
| | 2. AFFARI GENERALI E CONTROLLI INTERNI | Gestione Presidenza e Organi collegiali Controlli interni ; Controllo costi fissi; Gestione residuale funzioni non fondamentali transitate in altri Enti |
| | 2.1 AFFARI GENERALI PRIVACY | Attuazione regolamento UE 2016/679 Responsabile protezione dati personali |
| | 3. AVVOCATURA | Avvocatura; Consulenza legale; Patrocinio legale dell'Ente; Patrocinio legale nel contenzioso lavoro Contenzioso ambientale in materia di rifiuti e codice della strada Gestione contenzioso resid caccia e pesca |

| SETTORE | SERVIZI | ATTIVITA' |
|--|--|---|
| SETTORE 1 FUNZIONI DI SUPPORTO ALLE FONDAMENTALI – FUNZIONI REGIONALI | A 1 AREA PERSONALE | |
| | 4. POLITICHE DEL PERSONALE | Politiche del personale Ufficio procedimenti disciplinari; Uff. Unico Pcedimenti Disciplinari Gestione giuridico-amm.va pers.; Ufficio Concorsi e proc. selettive Formazione del personale; Valutazione del personale Gestione pers. Serv.Polizia prov.le Gest. resid. pers. Mercato Lavoro Relazioni sindacali; Protocollo e archivio; Centralino Contenzioso del lavoro; Contrasto alle discriminazioni in ambito occupazionale e Promozione Pari Opp. |
| | 5. GESTIONE ECONOMICA PERSONALE | Trattamento economico; Trattamento previdenziale del personale |
| | 1R .CORPO POLIZIA PROVINCIALE | Funzioni regionali |
| | A.2 AREA RAGIONERIA | |
| | 6. PROGRAMMAZIONE ECONOMICO FINANZIARIA | Programmazione economica e finanziaria; Bilancio; Gestione spesa e mandati; Pareggio di bilancio |

| SETTORE | SERVIZI | ATTIVITA' |
|---------|---------------------|--|
| | | Controllo di gestione; Controllo regolarità della gestione finanziaria |
| | 7. GESTIONE ENTRATE | Gestione entrate e tributi |
| | 8. ECONOMATO | Patrimonio mobiliare; Provveditorato; Gestione utenze; Economato; Assicurazioni; Autoparco; Informatizzazione e telefonia Servizio V.I.T. |

| SETTORE | SERVIZI | ATTIVITA' | |
|--|---|---|--|
| SETTORE 2 | A.3 Area appalti - Viabilità | | |
| FUNZIONI FONDAMENTALI | 9. UFFICIO APPALTI | Ufficio Appalti | |
| | 10. UFFICIO CONTRATTI | Ufficio contratti | |
| | 11. PROGETTAZIONE E COSTRUZIONE STRADE | Progettazione e costruzione strade | |
| | 12. PROGETTAZIONE STRADE E SICUREZZA SUL LAVORO | Progettazione strade Sicurezza sui luoghi di lavoro | |
| | 13. MANUTENZIONE STRADALE | Manutenzione stradale e funzioni residuali difesa del suolo | |
| | 14. CONCESSIONI E TRASPORTI | Concessioni; Trasporti; Espropri | |
| | | A.4 Area Edilizia – pianificazione - ambiente | |
| | 15. EDILIZIA – AREA 1 | Progettazione, manutenzione e gestione edilizia scolastica e Provinciale, compresa gestione impianti tecnologici edifici- Area Chieti; | |
| | 16. EDILIZIA – AREA 2 | Progettazione, manutenzione e gestione edilizia scolastica e Provinciale, compresa gestione impianti tecnologici edifici- Area Lanciano-Vasto | |
| | 17. PATRIMONIO E VALORIZZAZIONE IMMOBILIARE | Patrimonio e valorizzazione immobiliare; Progetto "Via verde" ; Chiusura progetti in campo ambientale energia | |
| 18. URBANISTICA, PIANIFICAZIONE TERRITORIALE E ORGANIZZAZIONE SCOLASTICA | Urbanistica e pianificazione Istruzione e Programmazione provinciale rete scolastica | | |

| SETTORE | SERVIZI | ATTIVITA' |
|---------|--------------|---|
| | 19. AMBIENTE | Attività tecniche ambientali- Conferenze di servizi -- cogenerazione - polizia amministrativa |

Per quanto attiene al Servizio n. 17 "Patrimonio e valorizzazione immobiliare", lo stesso, pur facendo parte del Settore n. 2, viene aggregato, in sede di affidamento di incarichi di funzioni dirigenziali, al Dirigente del Settore n. 1 per ragioni di opportunità collegate alla realizzazione del Progetto "Via Verde" e per la chiusura dei progetti in campo ambientale, ossia per attività avviate a suo tempo da quest'ultimo Dirigente.

E', quindi, confermato l'attuale assetto in 19 Servizi per le funzioni proprie dell'Ente. Inoltre, vi è il "Servizio di Polizia Provinciale (1R)" che è regolamentato dalla Regione Abruzzo e per il quale ci si atterrà alle disposizioni dalla stessa impartiti.

La struttura Organizzativa è di seguito descritta:

| | <i>Nome del Responsabile</i> | <i>Data Inizio Incarico</i> | <i>Data Fine Incarico</i> |
|---|------------------------------|-----------------------------|---------------------------|
| SOG - Settore "Segreteria Generale" | COLELLA FRANCA | 1/1/2020 | 31/12/2020 |
| 01 - Settore "Servizi ai Comuni e servizi generali" | MOCA GIANCARLO | 1/1/2020 | 31/12/2020 |
| 02 - Settore "Funzioni fondamentali: Viabilità - Edilizia scolastica - Urbanistica - Pianificazione Territoriale - Patrimonio immobiliare - Ambiente" | NICOLA PASQUINI | 1/1/2020 | 31/12/2020 |

2.2.2 Personale in Organico

| <u>CAT.</u> | <u>PROFILO PROFESSIONALE</u> | | <u>PERSONALE IN SERVIZIO</u> | <u>di cui IN AVVALIMENTO (Polizia Prov.le); IN COMANDO dal comune di pesaro (Collaboratore Tecnico Amm.vo)</u> | |
|--|--|-----------------------------|--------------------------------------|--|--|
| <u>DIR.</u> | <u>DIRIGENTE</u> | - | - | - | |
| | | In serv. | 2 | | |
| | <u>FUNZIONARIO</u> | | | | |
| | | In serv. D7 | 4 | | |
| | | In serv. D6 | | | |
| | | In serv. D5 | | | |
| | | In serv. D4 | | | |
| | | In serv. D3 | | | |
| | <u>FUNZIONARIO TECNICO (Viabilità Edilizia Concessioni Impianti T. e M.)</u> | | | | |
| | | In serv. D7 | 1 | | |
| | | In serv. D6 | | | |
| | | In serv. D5 | 2 | | |
| | | In serv. D4 | 1 | | |
| | <u>FUNZIONARIO TECNICO URBANISTA</u> | | | | |
| | | In serv. D7 | 1 | | |
| | | In serv. D6 | 1 | | |
| | | In serv. D5 | | | |
| | | In serv. D4 | | | |
| | <u>ex D1</u> | <u>ISTRUTTORE DIRETTIVO</u> | | | |
| | | | In serv. D7 | 2 | |
| In serv. D6 | | | | | |
| In serv. D5 | | | 13 | | |
| In serv. D4 | | | | | |
| In serv. D3 | | | | | |
| In serv. D2 | | | | | |
| In serv. D1 | | | | | |
| <u>ISTRUTTORE DIRETTIVO AMMINISTRATIVO</u> | | | | | |
| | | In serv. D7 | | | |
| | | In serv. D6 | | | |
| | | In serv. D5 | | | |
| | | In serv. D4 | | | |
| | | In serv. D3 | | | |
| | | In serv. D2 | | | |
| In serv. D1 | | 2 | | | |
| <u>ISTRUTTORE DIRETTIVO</u> | | | | | |

| CAT. | PROFILO PROFESSIONALE | | PERSONALE IN SERVIZIO | di cui IN AVVALIMENTO (Polizia Prov.le); IN COMANDO dal comune di pesaro (Collaboratore Tecnico Amm.vo) | |
|-------------|---|-------------|-----------------------------|---|--|
| | AVVOCATO | In serv. D7 | | | |
| | | In serv. D6 | | | |
| | | In serv. D5 | | | |
| | | In serv. D4 | | | |
| | | In serv. D3 | | | |
| | | In serv. D2 | | | |
| | | In serv. D1 | 1 | | |
| | ISTRUTTORE DIRETTIVO ECONOMICO CONTABILE | | | | |
| | | In serv. D7 | | | |
| | | In serv. D6 | | | |
| | | In serv. D5 | | | |
| | | In serv. D4 | | | |
| | | In serv. D3 | | | |
| | | In serv. D2 | | | |
| | In serv. D1 | 1 | | | |
| | VICE COMANDANTE POLIZIA PROV.LE | | | | |
| | | In serv. D7 | | | |
| | | In serv. D6 | | | |
| | | In serv. D5 | 1 | 1 | |
| | | In serv. D4 | | | |
| | | In serv. D3 | | | |
| | | In serv. D2 | | | |
| | In serv. D1 | | | | |
| | ISTRUTTORE TECNICO DIRETTIVO | | | | |
| | | In serv. D7 | 4 | | |
| | | In serv. D6 | | | |
| | | In serv. D5 | 4 | | |
| | | In serv. D4 | | | |
| In serv. D3 | | | | | |
| In serv. D2 | | 1 | | | |
| In serv. D1 | 3 | | | | |
| C | ISTRUTTORE AMMINISTRATIVO | | | | |
| | | In serv. C6 | 5 | | |
| | | In serv. C5 | 4 | | |
| | | In serv. C4 | | | |
| | | In serv. C3 | | | |
| | | In serv. C2 | 2 | | |
| | In serv. C1 | 5 | | | |
| | ISTRUTTORE POLIZIA PROV.LE - AMBIENTE | | | | |
| | | In serv. C6 | 4 | 4 | |
| | | In serv. C5 | | | |

| CAT. | PROFILO PROFESSIONALE | | PERSONALE IN SERVIZIO | di cui IN AVVALIMENTO (Polizia Prov.le); IN COMANDO dal comune di pesaro (Collaboratore Tecnico Amm.vo) | |
|-------------|--|-------------|--|---|--|
| | | In serv. C4 | | | |
| | | In serv. C3 | 1 | 1 | |
| | | In serv. C2 | | | |
| | | In serv. C1 | | | |
| | ISTRUTTORE AMMINISTRATIVO- CONTABILE | | | | |
| | | In serv. C6 | | | |
| | | In serv. C5 | | | |
| | | In serv. C4 | | | |
| | | In serv. C3 | | | |
| | | In serv. C2 | | | |
| | | In serv. C1 | 1 | | |
| | ISTRUTTORE CONTABILE | | | | |
| | | In serv. C6 | | | |
| | | In serv. C5 | 1 | | |
| | | In serv. C4 | | | |
| | | In serv. C3 | | | |
| | | In serv. C1 | | | |
| | ISTRUTTORE TECNICO | | | | |
| | | In serv. C6 | 1 | | |
| | | In serv. C5 | 4 | | |
| | | In serv. C4 | | | |
| | | In serv. C3 | 1 | | |
| | | In serv. C1 | 3 | | |
| | ISTRUTTORE POLIZIA PROV.LE - VIABILITA' | | | | |
| | | In serv. C6 | 8 | | |
| | | In serv. C5 | 12 | | |
| | | In serv. C4 | | | |
| | | In serv. C3 | | | |
| In serv. C2 | | | | | |
| In serv. C1 | | 2 | | | |
| B3 | COLLABORATORE PROFESSIONALE | | | | |
| | | In serv. B8 | | | |
| | | In serv. B7 | | | |
| | | In serv. B6 | | | |
| | | In serv. B5 | | | |
| | | In serv. B4 | | | |
| | In serv. B3 | 1 | 1 (IN COMANDO DA PESARO DAL 30.12.2020 AL 29.12.2021) | | |
| | | | | | |

| CAT. | PROFILO PROFESSIONALE | | PERSONALE IN SERVIZIO | di cui IN AVVALIMENTO (Polizia Prov.le); IN COMANDO dal comune di Pesaro (Collaboratore Tecnico Amm.vo) |
|------|--|-------------|-----------------------------|---|
| B1 | OPERATORE AMMINISTRATIVO | In serv. B8 | 1 | |
| | | In serv. B7 | | |
| | | In serv. B6 | 6 | |
| | | In serv. B5 | | |
| | | In serv. B4 | | |
| | | In serv. B3 | | |
| | | In serv. B2 | | |
| | | In serv. B1 | 1 | |
| | AUTISTA | | | |
| | | In serv. B8 | 1 | |
| | | In serv. B7 | | |
| | | In serv. B6 | | |
| | | In serv. B5 | | |
| | | In serv. B4 | | |
| | | In serv. B3 | | |
| | | In serv. B2 | | |
| | CENTRALINISTA | | | |
| | | In serv. B8 | | |
| | | In serv. B7 | | |
| | | In serv. B6 | | |
| | | In serv. B5 | | |
| | | In serv. B4 | | |
| | | In serv. B3 | | |
| | | In serv. B2 | 1 | |
| | OPERATORE AMMINISTRATIVO CENTRALINISTA / | | | |
| | | In serv. B8 | 1 | |
| | | In serv. B7 | | |
| | | In serv. B6 | | |
| | | In serv. B5 | | |
| | | In serv. B4 | | |
| | | In serv. B3 | | |
| | | In serv. B2 | | |
| | AGENTE CONDUTTORE | | | |
| | | In serv. B8 | 2 | |
| | | In serv. B7 | 2 | |
| | | In serv. B6 | 10 | |
| | | In serv. B5 | | |
| | In serv. B4 | | | |

| CAT. | PROFILO PROFESSIONALE | | PERSONALE IN SERVIZIO | di cui IN AVVALIMENTO (Polizia Prov.le); IN COMANDO dal comune di Pesaro (Collaboratore Tecnico Amm.vo) | | |
|---------------------------|-----------------------|-------------|-----------------------------|---|--|--|
| | | In serv. B3 | | | | |
| | | In serv. B2 | 1 | | | |
| | | In serv. B1 | | | | |
| | ELETTRICISTA | | | | | |
| | | In serv. B8 | 1 | | | |
| | | In serv. B7 | | | | |
| | | In serv. B6 | 1 | | | |
| | | In serv. B5 | | | | |
| | | In serv. B4 | | | | |
| | | In serv. B3 | | | | |
| | | In serv. B2 | | | | |
| | | In serv. B1 | | | | |
| | | IDRAULICO | | | | |
| | | | In serv. B8 | 1 | | |
| | | | In serv. B7 | 1 | | |
| | In serv. B6 | | | | | |
| | In serv. B5 | | | | | |
| | In serv. B4 | | | | | |
| | In serv. B3 | | | | | |
| | In serv. B1 | | | | | |
| | FALEGNAME EBANISTA | | | | | |
| | | In serv. B8 | 2 | | | |
| | | In serv. B7 | | | | |
| | | In serv. B6 | | | | |
| | | In serv. B5 | | | | |
| | | In serv. B4 | | | | |
| | | In serv. B3 | | | | |
| | | In serv. B1 | | | | |
| | OPERAIO SPECIALIZZATO | | | | | |
| | | In serv. B8 | | | | |
| | | In serv. B7 | 1 | | | |
| | | In serv. B6 | 2 | | | |
| | | In serv. B5 | | | | |
| In serv. B4 | | | | | | |
| In serv. B3 | | | | | | |
| In serv. B1 | | | | | | |
| MURATORE SPECIALIZZATO | | | | | | |
| | In serv. B8 | | | | | |

| CAT. | PROFILO PROFESSIONALE | | PERSONALE IN SERVIZIO | di cui IN AVVALIMENTO (Polizia Prov.le); IN COMANDO dal comune di pesaro (Collaboratore Tecnico Amm.vo) | |
|-------------|--------------------------------------|-------------|-----------------------------|---|--|
| | | In serv. B7 | 2 | | |
| | | In serv. B6 | | | |
| | | In serv. B5 | | | |
| | | In serv. B4 | | | |
| | | In serv. B3 | | | |
| | | In serv. B2 | | | |
| | | In serv. B1 | | | |
| | CANTONIERE (posto ad esaurimento) | | | | |
| | | In serv. B8 | | | |
| | | In serv. B7 | 2 | | |
| | | In serv. B6 | | | |
| | | In serv. B5 | | | |
| | | In serv. B4 | | | |
| | | In serv. B3 | | | |
| A | OPERAIO QUALIFICATO EDILIZIA | | | | |
| | | In serv. A6 | | | |
| | | In serv. A5 | 1 | | |
| | | In serv. A4 | | | |
| | | In serv. A3 | | | |
| | | In serv. A2 | | | |
| | | In serv. A1 | | | |
| | AUSILIARIO QUALIFICATO | | | | |
| | | In serv. A6 | 1 | | |
| | | In serv. A5 | | | |
| | | In serv. A4 | | | |
| | | In serv. A3 | | | |
| | | In serv. A2 | | | |
| | AGENTE STRADALE | | | | |
| In serv. A6 | | 5 | | | |
| In serv. A5 | | | | | |
| In serv. A4 | | | | | |
| In serv. A3 | | | | | |
| In serv. A2 | | | | | |
| | TOTALE | | 145 | 7 | |

Come detto l'attività e l'organizzazione sono stati molto condizionati dall'emergenza pandemica da COVID 19.

Nella prima fase dell'emergenza, caratterizzata dal cosiddetto "lockdown totale" e dall'esigenza di limitare al massimo gli spostamenti e i contatti, l'Ente ha adottato modalità organizzative che hanno permesso l'erogazione dei servizi essenziali in sicurezza e di quelli non strettamente essenziali in modalità agile, ma comunque fruibile agli stakeholder esterni e interni.



In particolare, con apposite disposizioni presidenziali, i servizi sono stati così identificati:

ATTIVITÀ CHE RICHIEDEVANO NECESSARIAMENTE LA PRESENZA COSTANTE SUL LUOGO DI LAVORO:

ufficio protocollo dell'ente –centralino – attività indifferibili di cantiere – attività di monitoraggio e vigilanza per la manutenzione degli edifici, della rete stradale e degli altri lavori di competenza della provincia – sicurezza sul lavoro – uffici archivio settori – polizia provinciale.

ATTIVITÀ CHE RICHIEDEVANO LA PRESENZA SALTUARIA SUL LUOGO DI LAVORO:

Per tutti i servizi dell'Ente, le Posizione Organizzative, in accordo col Dirigente, possono autorizzare, per il periodo orario strettamente necessario, il personale a recarsi presso la sede dell'Ufficio per reperire eventuale documentazione necessaria al lavoro agile da remoto (es. Materiale per liquidare le fatture, ecc...) o per adempimenti specifici (es. pagamento stipendi, scadenze normative non rinviate e non realizzabili da remoto). Tali autorizzazioni devono comunque evitare che si crei assembramento e i dirigenti, ciascuno per i servizi di propria competenza, autorizzano in modo che non si crei sovrapposizione del personale, se non per motivate esigenze di servizio e sempre nel rispetto delle regole di cui alla emergenza da Covid 19.

Il lavoro agile è stato organizzato secondo lo schema seguente:

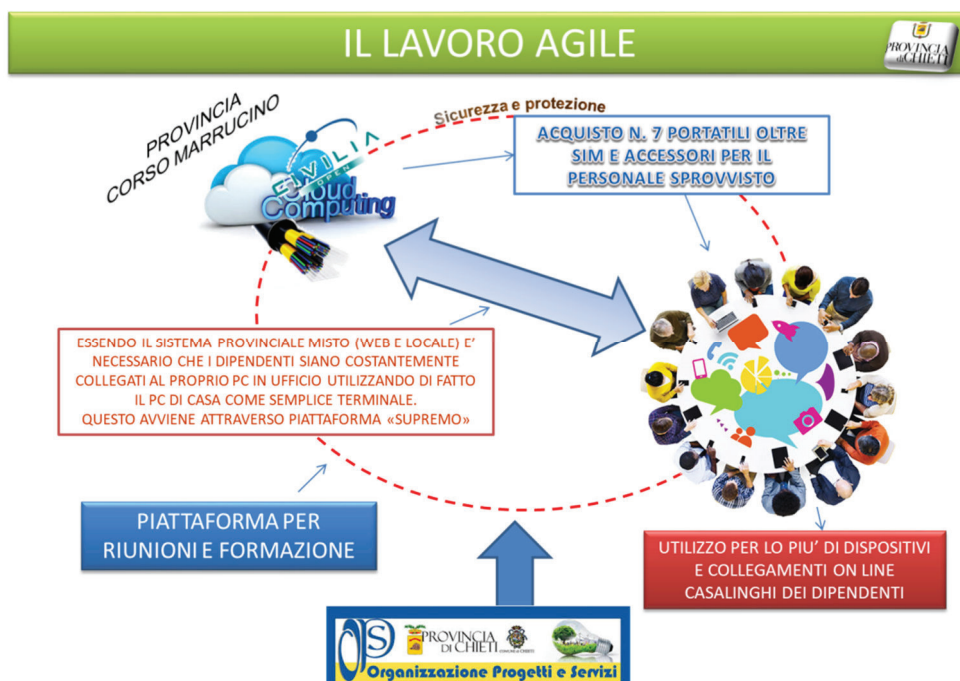

Il personale nel periodo del “lockdown” è stato utilizzato con le seguenti modalità:

| RIEPILOGO | TOTALE | | IN PRESENZA | | IN LAVORO AGILE | | IN PRESENZA/A GILE | | ALTRO | |
|---|------------|---|-------------|--------|-----------------|--------|--------------------|-------|-------|--------|
| | N. | % | N. | % | N. | % | N. | % | N. | % |
| DIPENDENTI TOTALI | 143 | | 69 | 48,25% | 63 | 44,06% | 3 | 2,10% | 8 | 5,59% |
| DIPENDENTI SU SERVIZI ESSENZIALI | 84 | | 67 | 79,76% | 13 | 15,48% | 3 | 3,57% | 1 | 1,19% |
| DIPENDENTI IN SERVIZI NON ESSENZIALI | 59 | | 2 | 3,39% | 50 | 84,75% | - | 0,00% | 7 | 11,86% |

Gli uffici sono rimasti chiusi al pubblico, privilegiando gli interscambi con l’utenza con modalità telematica e/o con prenotazione di incontro indifferibile in presenza, sempre adottando le misure di sicurezza previste.

Come da disposizioni normative, al termine del periodo di chiusura totale, i servizi essenziali sono stati pian piano riaperti alla modalità in presenza, sino ad addivenire nel mese di agosto alla formalizzazione della essenzialità di tutti i servizi, con erogazione degli stessi con modalità agile al 50%, ove possibile sulla base delle esigenze specifiche.

La ripartenza della cosiddetta “seconda ondata” della pandemia nell’autunno 2020 ha imposto all’Ente ulteriori restrizioni che hanno seguito pedissequamente le nuove disposizioni normative in merito. Le attività comunque sono state programmate e svolte cercando sempre di assicurare la massima efficienza, efficacia ed economicità dell’azione amministrativa, nella consapevolezza che occorre avviare tutti gli investimenti possibili, sia per la salvaguardia del patrimonio viabile e scolastico dell’Ente e sia per immettere nel sistema tutta la liquidità possibile a favore degli operatori in questo periodo di grave crisi sanitaria ed economica.

Sulla base di quanto detto, ovviamente, l’attuazione dei programmi, da un punto di vista temporale, ha risentito delle diverse modalità operative poste in essere in relazione alla emergenza sanitaria COVID 19, purtuttavia senza il venir meno delle finalità di missione di ciascun programma.

In particolare per le funzioni fondamentali principali (viabilità ed edilizia scolastica) le attività sono state svolte secondo programmazione, ovviamente con il solo periodo di fermo dettato dal citato lockdown con il fermo dei cantieri imposto dalla normativa. Si è assicurata la riapertura delle scuole nel mese di settembre, secondo i protocolli nazionali e con un grande sforzo operativo, anche utilizzando i fondi all'uopo messi a disposizione dallo Stato.

Le attività di supporto di gestione del bilancio e del personale sono state svolte assicurando il rispetto dei termini per le varie scadenze prorogate dallo Stato. Nello specifico si è provveduto sia all'approvazione del bilancio di previsione 2020-2022 nel mese di marzo con modalità telematica di svolgimento del consiglio provinciale, sia all'approvazione del rendiconto di gestione dell'anno 2019. Nel corso dell'esercizio sono state, altresì, applicate alcune variazioni di bilancio, soprattutto in relazione ai fondi messi a disposizione dallo Stato e per ridurre le entrate correnti RCAuto e IPT che ovviamente hanno fortemente risentito del periodo di lockdown. Come reso possibile dallo Stato si è provveduto anche alla rimodulazione dei mutui CDP, al fine di contenere la spesa corrente e quindi salvaguardare per quanto più possibile gli equilibri finanziari di bilancio.

2.2.3 Equilibri di Bilancio

| EQUILIBRIO ECONOMICO - FINANZIARIO | | COMPETENZA (ACCERTAMENTI E IMPEGNI IMPUTATI ALL'ESERCIZIO) |
|---|-----|--|
| A) Fondo pluriennale vincolato per spese correnti iscritto in entrata | (+) | 1.171.412,00 |
| AA) Recupero disavanzo di amministrazione esercizio precedente | (-) | 0,00 |
| B) Entrate Titoli 1.00 - 2.00 - 3.00 | (+) | 42.445.771,48 |
| di cui per estinzione anticipata di prestiti | | 0,00 |
| C) Entrate Titolo 4.02.06 - Contributi agli investimenti direttamente destinati al rimborso dei prestiti da amministrazioni pubbliche | (+) | 0,00 |
| D) Spese Titolo 1.00 - Spese correnti | (-) | 26.136.150,80 |
| D1) Fondo pluriennale vincolato di parte corrente (di spesa) | (-) | 1.085.574,28 |
| E) Spese Titolo 2.04 - Altri trasferimenti in conto capitale | (-) | 0,00 |
| E1) Fondo pluriennale vincolato di spesa - titolo 2.04 Altri trasferimenti in conto capitale | (-) | 0,00 |
| F1) Spese Titolo 4.00 - Quote di capitale amm.to dei mutui e prestiti obbligazionari | (-) | 3.064.259,89 |
| di cui per estinzione anticipata di prestiti | | 0,00 |
| F2) Fondo anticipazioni di liquidità | (-) | 0,00 |
| G) Somma finale (G=A-AA+B+C-D-D1-D2-E-E1-F1-F2) | | 13.331.198,51 |
| H) Utilizzo avanzo di amministrazione per spese correnti e per rimborso prestiti | (+) | 0,00 |
| di cui per estinzione anticipata di prestiti | | 0,00 |
| I) Entrate di parte capitale destinate a spese correnti in base a specifiche disposizioni di legge o dei principi contabili | (+) | 0,00 |
| di cui per estinzione anticipata di prestiti | | 0,00 |
| L) Entrate di parte corrente destinate a spese di investimento in base a specifiche disposizioni di legge o dei principi contabili | (-) | 0,00 |
| M) Entrate da accensione di prestiti destinate a estinzione anticipata dei prestiti | (+) | 0,00 |
| O1) RISULTATO DI COMPETENZA DI PARTE CORRENTE (O1=G+H+I-L+M) | | 13.331.198,51 |
| - Risorse accantonate di parte corrente stanziate nel bilancio dell'esercizio N | (-) | 0,00 |
| - Risorse vincolate di parte corrente nel bilancio | (-) | 0,00 |
| O2) EQUILIBRIO DI BILANCIO DI PARTE CORRENTE | | 13.331.198,51 |
| - Variazione accantonamenti di parte corrente effettuata in sede di rendiconto (+/-) | (-) | 0,00 |
| O3) EQUILIBRIO COMPLESSIVO DI PARTE CORRENTE | | 13.331.198,51 |
| P) Utilizzo avanzo di amministrazione per spese di investimento | (+) | 0,00 |
| Q) Fondo pluriennale vincolato per spese in conto capitale iscritto in entrata | (+) | 13.227.173,44 |
| R) Entrate Titoli 4.00-5.00-6.00 | (+) | 11.305.677,78 |
| C) Entrate Titolo 4.02.06 - Contributi agli investimenti direttamente destinati al rimborso dei prestiti da amministrazioni pubbliche | (-) | 0,00 |
| I) Entrate di parte capitale destinate a spese correnti in base a specifiche disposizioni di legge o dei principi contabili | (-) | 0,00 |
| S1) Entrate Titolo 5.02 per Riscossione crediti di breve termine | (-) | 15.558,66 |
| S2) Entrate Titolo 5.03 per Riscossione crediti di medio-lungo termine | (-) | 0,00 |
| T) Entrate Titolo 5.04 relative a Altre entrate per riduzioni di attività finanziaria | (-) | 0,00 |
| L) Entrate di parte corrente destinate a spese di investimento in base a specifiche disposizioni di legge o dei principi contabili | (+) | 0,00 |
| M) Entrate da accensione di prestiti destinate a estinzione anticipata dei prestiti | (-) | 0,00 |
| U) Spese Titolo 2.00 - Spese in conto capitale | (-) | 17.051.662,73 |
| U1) Fondo pluriennale vincolato in c/capitale (di spesa) | (-) | 14.796.036,06 |
| V) Spese Titolo 3.01 per Acquisizioni di attività finanziarie | (-) | 0,00 |

| EQUILIBRIO ECONOMICO - FINANZIARIO | | COMPETENZA (ACCERTAMENTI E IMPEGNI IMPUTATI ALL'ESERCIZIO) |
|---|-----|--|
| E) Spese Titolo 2.04 - Altri trasferimenti in conto capitale | (+) | 0,00 |
| E1) Fondo pluriennale vincolato di spesa - titolo 2.04 Altri trasferimenti in conto capitale | (+) | 0,00 |
| Z1) RISULTATO DI COMPETENZA IN C/CAPITALE (Z1=P+Q+R-C-I-S1-S2-T+L-M-U-U1-U2-V+E+E1) | | -7.330.406,23 |
| - Risorse accantonate in c/capitale stanziate nel bilancio dell'esercizio N | (-) | 0,00 |
| - Risorse vincolate in c/capitale nel bilancio | (-) | 0,00 |
| Z/2) EQUILIBRIO DI BILANCIO IN C/CAPITALE | | -7.330.406,23 |
| - Variazione accantonamenti in c/capitale effettuata in sede di rendiconto (+/-) | (-) | 0,00 |
| Z3) EQUILIBRIO COMPLESSIVO IN CAPITALE | | -7.330.406,23 |
| S1) Entrate Titolo 5.02 per Riscossione crediti di breve termine | (+) | 15.558,66 |
| S2) Entrate Titolo 5.03 per Riscossione crediti di medio-lungo termine | (+) | 0,00 |
| T) Entrate Titolo 5.04 relative a Altre entrate per riduzioni di attività finanziaria | (+) | 0,00 |
| X1) Spese Titolo 3.02 per Concessione crediti di breve termine | (-) | 15.558,66 |
| X2) Spese Titolo 3.03 per Concessione crediti di medio-lungo termine | (-) | 0,00 |
| Y) Spese Titolo 3.04 per Altre spese per acquisizioni di attività finanziarie | (-) | 0,00 |
| W1) RISULTATO DI COMPETENZA (W/1 = O1+Z1+S1+S2+T-X1-X2-Y) | | 6.000.792,28 |
| - Risorse accantonate stanziate nel bilancio dell'esercizio N | (-) | 0,00 |
| - Risorse vincolate nel bilancio | (-) | 0,00 |
| W2/EQUILIBRIO DI BILANCIO | | 6.000.792,28 |
| - Variazione accantonamenti effettuata in sede di rendiconto | (-) | 0,00 |
| W3/EQUILIBRIO COMPLESSIVO | | 6.000.792,28 |
| O1) Risultato di competenza di parte corrente | | 13.331.198,51 |
| Utilizzo risultato di amministrazione per il finanziamento di spese correnti e per il rimborso dei prestiti al netto del Fondo anticipazione di liquidità (H) | (-) | 0,00 |
| Entrate non ricorrenti che non hanno dato copertura a impegni | (-) | 0,00 |
| - Risorse accantonate di parte corrente stanziate nel bilancio dell'esercizio N (1) | (-) | 0,00 |
| - Variazione accantonamenti di parte corrente effettuata in sede di rendiconto (+/-) (2) | (-) | 0,00 |
| - Risorse vincolate di parte corrente nel bilancio (3) | (-) | 0,00 |
| Equilibrio di parte corrente ai fini della copertura degli investimenti pluriennali | | 13.331.198,51 |

A) Indicare l'importo iscritto in entrata del conto del bilancio alla corrispondente voce riguardante il fondo pluriennale vincolato.

C) Si tratta delle entrate in conto capitale relative ai soli contributi agli investimenti destinati al rimborso prestiti corrispondenti alla voce del piano dei conti finanziario con codifica E.4.02.06.00.000.

D1) Indicare l'importo complessivo delle voci relative al corrispondente fondo pluriennale vincolato risultante in spesa del conto del bilancio

E) Si tratta delle spese del titolo 2 per trasferimenti in conto capitale corrispondenti alla voce del piano dei conti finanziario con codifica U.2.04.00.00.000.

Q) Indicare l'importo iscritto in entrata del conto del bilancio alla corrispondente voce riguardante il fondo pluriennale vincolato.

S1) Si tratta delle entrate del titolo 5 limitatamente alle riscossione crediti di breve termine corrispondenti alla voce del piano dei conti finanziario con codifica E.5.02.00.00.000.

S2) Si tratta delle entrate del titolo 5 limitatamente alle riscossione crediti di medio-lungo termine corrispondenti alla voce del piano dei conti finanziario con codifica E.5.03.00.00.000.

T) Si tratta delle entrate del titolo 5 limitatamente alle altre entrate per riduzione di attività finanziarie corrispondenti alla voce del piano dei conti finanziario con codifica E.5.04.00.00.000.

U1) Indicare l'importo complessivo delle voci relative al corrispondente fondo pluriennale vincolato risultante in spesa del conto del bilancio

X1) Si tratta delle spese del titolo 3 limitatamente alle concessione crediti di breve termine corrispondenti alla voce del piano dei conti finanziario con codifica U.3.02.00.00.000.

X2) Si tratta delle spese del titolo 3 limitatamente alle concessione crediti di medio-lungo termine corrispondenti alla voce del piano dei conti finanziario con codifica U.3.03.00.00.000.

Y) Si tratta delle spese del titolo 3 limitatamente alle altre spese per incremento di attività finanziarie corrispondenti alla voce del piano dei conti finanziario con codifica U.3.04.00.00.000.

(1) Inserire la quota corrente del totale della colonna c) dell'allegato a/1 "Elenco analitico delle risorse accantonate nel risultato di amministrazione" al netto dell'accantonamento al fondo anticipazioni di liquidità, già considerato ai fini della determinazione del saldo di parte corrente.

(2) Inserire la quota corrente del I totale della colonna d) dell'allegato a/1 "Elenco analitico delle risorse accantonate nel risultato di amministrazione" al netto dell'accantonamento al Fondo anticipazioni di liquidità, già considerato ai fini della determinazione.

(3) Inserire l'importo della quota corrente della prima colonna della riga n) dell'allegato a/2 "Elenco analitico delle risorse vincolate nel risultato di amministrazione" al netto delle quote correnti vincolate al 31/12 finanziate dal risultato di amministrazione iniziale.

2.2.4 Indicatori di Bilancio - Rendiconto

| TIPOLOGIA INDICATORE | | DEFINIZIONE | VALORE INDICATORE 2020 (Percentuale) |
|----------------------|--|--|---|
| 01 | Rigidità strutturale di bilancio | | |
| 01.1 | Incidenza spese rigide (ripiano disavanzo, personale e debito) su entrate correnti | [ripiano disavanzo a carico dell'esercizio + Impegni (Macroaggregati 1.1 "Redditi di lavoro dipendente" + pdc 1.02.01.01.000 "IRAP" – FPV entrata concernente il Macroaggregato 1.1 + FPV personale in uscita 1.1 + 1.7 "Interessi passivi" + Titolo 4 Rimborso prestiti)]/(Accertamenti primi tre titoli Entrate) | 29,37 |
| 02 | Entrate correnti | | |
| 02.1 | Incidenza degli accertamenti di parte corrente sulle previsioni iniziali di parte corrente | Totale accertamenti primi tre titoli di entrata/Stanzamenti iniziali di competenza dei primi tre titoli delle Entrate | 107,89 |
| 02.2 | Incidenza degli accertamenti di parte corrente sulle previsioni definitive di parte corrente | Totale accertamenti primi tre titoli di entrata/Stanzamenti definitivi di competenza dei primi tre titoli delle Entrate | 101,99 |
| 02.3 | Incidenza degli accertamenti delle entrate proprie sulle previsioni iniziali di parte corrente | Totale accertamenti (pdc E.1.01.00.00.000 "Tributi" – "Compartecipazioni di tributi" E.1.01.04.00.000+ E.3.00.00.00.000 "Entrate extratributarie")/Stanzamenti iniziali di competenza dei primi tre titoli delle Entrate | 71,78 |
| 02.4 | Incidenza degli accertamenti delle entrate proprie sulle previsioni definitive di parte corrente | Totale accertamenti (pdc E.1.01.00.00.000 "Tributi" – "Compartecipazioni di tributi" E.1.01.04.00.000+ E.3.00.00.00.000 "Entrate extratributarie")/Stanzamenti definitivi di competenza dei primi tre titoli delle Entrate | 67,85 |
| 02.5 | Incidenza degli incassi correnti sulle previsioni iniziali di parte corrente | Totale incassi c/competenza e c/residui dei primi tre titoli di entrata/Stanzamenti iniziali di cassa dei primi tre titoli delle Entrate | 81,37 |
| 02.6 | Incidenza degli incassi correnti sulle previsioni definitive di parte corrente | Totale incassi c/competenza e c/residui primi tre titoli di entrata/Stanzamenti definitivi di cassa dei primi tre titoli delle Entrate | 83,04 |
| 02.7 | Incidenza degli incassi delle entrate proprie sulle previsioni iniziali di parte corrente | Totale incassi c/competenza e c/residui (pdc E.1.01.00.00.000 "Tributi" – "Compartecipazioni di tributi" E.1.01.04.00.000+ E.3.00.00.00.000 "Entrate extratributarie")/Stanzamenti iniziali di cassa dei primi tre titoli delle Entrate | 52,33 |
| 02.8 | Incidenza degli incassi delle entrate proprie sulle previsioni definitive di parte corrente | Totale incassi c/competenza e c/residui (pdc E.1.01.00.00.000 "Tributi" – "Compartecipazioni di tributi" E.1.01.04.00.000+ E.3.00.00.00.000 "Entrate extratributarie")/Stanzamenti definitivi di cassa dei primi tre titoli delle Entrate | 53,40 |
| 03 | Anticipazioni dell'Istituto tesoriere | | |
| 03.1 | Utilizzo medio anticipazioni di tesoreria | Sommatoria degli utilizzi giornalieri delle anticipazioni nell'esercizio/(365 x max previsto dalla norma) | 0,00 |
| 03.2 | Anticipazione chiuse solo contabilmente | Anticipazione di tesoreria all'inizio dell'esercizio successivo/max previsto dalla norma | 0,00 |
| 04 | Spesa di personale | | |
| 04.1 | Incidenza della spesa di personale sulla spesa corrente | (Macr. 1.1 + pdc 1.02.01.01 "IRAP" + FPV personale in uscita 1.1 – FPV personale in entrata concernente il Macr. 1.1)/(Titolo I – FCDE corrente+ FPV macroaggr. 1.1 – FPV di entrata concernente il mac 1.1) | 24,51 |

| | | | |
|-----------|---|--|-------|
| 04.2 | Incidenza del salario accessorio ed incentivante | (pdc 1.01.01.004 + 1.01.01.008 "indennità e altri compensi personale a tempo determinato e indeterminato"+ pdc 1.01.01.003 + 1.01.01.007 "straordinario personale a tempo determinato e indeterminato" + FPV in uscita Macr. 1.1 – FPV di entrata concernente il Macr. 1.1)/(Macr. 1.1 + pdc 1.02.01.01 "IRAP" + FPV in uscita concernente il Macroaggregato 1.1 – FPV in entrata concernente il Macroaggregato 1.1) | 15,05 |
| 04.3 | Incidenza della spesa per personale flessibile | (pdc 1.03.02.010.000 "Consulenze" + pdc 1.03.02.12.000 "lavoro flessibile/LSU/Lavoro interinale"+ pdc U.1.03.02.11.000 "Prestazioni professionali e specialistiche")/(Macr. 1.1 + pdc 1.02.01.01.000 "IRAP" + FPV in uscita concernente il macr. 1.1 – FPV in entrata macr. 1.1) | 3,79 |
| 04.4 | Spesa di personale procapite (Indicatore di equilibrio dimensionale) | Impegni (Macroaggregato 1.1 "Redditi di lavoro dipendente" + pdc 1.02.01.01.000 "IRAP" + FPV personale in uscita 1.1 – FPV personale in entrata concernente ilMacroaggregato 1.1)/popolazione residente | 0,00 |
| 05 | Esternalizzazione dei servizi | | |
| 05.1 | Indicatore di esternalizzazione dei servizi | (pdc U.1.03.02.15.000 "Contratti di servizio pubblico" + pdc U.1.04.03.01.000 "Trasferimenti correnti a imprese controllate" + pdc U.1.04.03.02.000 "Trasferimenti correnti a altre imprese partecipate")/totale spese Titolo I | 7,78 |
| 06 | Interessi passivi | | |
| 06.1 | Incidenza degli interessi passivi sulle entrate correnti | Impegni Macroaggregato 1.7 "Interessi passivi"/Accertamenti primi tre titoli delle Entrate ("Entrate correnti") | 7,11 |
| 06.3 | Incidenza degli interessi passivi sulle anticipazioni sul totale della spesa per interessi passivi | pdc U.1.07.06.04.000 "Interessi passivi su anticipazioni di tesoreria"/Impegni Macroaggregato 1.7 "Interessi passivi" | 0,00 |
| 06.4 | Incidenza interessi di mora sul totale della spesa per interessi passivi | pdc U.1.07.06.02.000 "Interessi di mora"/Macroaggregato 1.7 "Interessi passivi" | 0,00 |
| 07 | Investimenti | | |
| 07.1 | Incidenza investimenti sul totale della spesa corrente e in conto capitale | (Macroaggregato 2.2 "Investimenti fissi lordi e acquisto di terreni" + Macroaggregato 2.3 "Contributi agli investimenti")/totate Impegni Titoli I+II | 39,48 |
| 07.2 | Investimenti diretti procapite (Indicatore di equilibrio dimensionale) | Impegni Macroaggregato 2.2 "Investimenti fissi lordi e acquisto di terreni"/popolazione residente | 0,00 |
| 07.3 | Contributi agli investimenti procapite (Indicatore di equilibrio dimensionale) | Impegni per Macroaggregato 2.3 "Contributi agli investimenti"/popolazione residente | 0,00 |
| 07.4 | Investimenti complessivi procapite (Indicatore di equilibrio dimensionale) | Impegni (Macroaggregato 2.2 "Investimenti fissi lordi e acquisto di terreni" + Macroaggregato 2.3 "Contributi agli investimenti")/popolazione residente (dell'esercizio di riferimento o, se non disponibile, riferita all'ultimo dato disponibile) | 0,00 |
| 07.5 | Quota investimenti complessivi finanziati dal risparmio corrente | Margine corrente di competenza/Impegni + relativi FPV (Macroaggregato 2.2 "Investimenti fissi lordi e acquisto di terreni" + Macroaggregato 2.3 "Contributi agli investimenti") | 51,21 |
| 07.6 | Quota investimenti complessivi finanziati dal saldo positivo delle partite finanziarie | Saldo positivo delle partite finanziarie/Impegni + relativi FPV (Macroaggregato 2.2 "Investimenti fissi lordi e acquisto di terreni" + Macroaggregato 2.3 "Contributi agli investimenti") | 0,05 |
| 07.7 | Quota investimenti complessivi finanziati da debito | Accertamenti (Titolo 6 "Accensione prestiti" - Categoria 6.02.02 "Anticipazioni" - Categoria 6.03.03 "Accensione prestiti a seguito di escussione di garanzie" - Accensioni di prestiti da rinegoziazioni)/Impegni + relativi FPV (Macroaggregato 2.2 "Investimenti fissi lordi e acquisto di terreni" + Macroaggregato 2.3 "Contributi agli investimenti") | 0,00 |
| 08 | Analisi dei residui | | |
| 08.1 | Incidenza nuovi residui passivi di parte corrente su stock residui passivi correnti | Totale residui passivi titolo 1 di competenza dell'esercizio/Totale residui passivi titolo 1 al 31 dicembre | 84,30 |
| 08.2 | Incidenza nuovi residui passivi in c/capitale su stock residui passivi in conto capitale al 31 dicembre | Totale residui passivi titolo 2 di competenza dell'esercizio/Totale residui titolo 2 al 31 dicembre | 75,43 |

| | | | |
|-----------|---|--|-------|
| 08.3 | Incidenza nuovi residui passivi per incremento attività finanziarie su stock residui passivi per incremento attività finanziarie al 31 dicembre | Totale residui passivi titolo 3 di competenza dell'esercizio/Totale residui passivi titolo 3 al 31 dicembre | 0,00 |
| 08.4 | Incidenza nuovi residui attivi di parte corrente su stock residui attivi di parte corrente | Totale residui attivi titoli 1,2,3 di competenza dell'esercizio/Totale residui attivi titoli 1, 2 e 3 al 31 dicembre | 11,82 |
| 08.5 | Incidenza nuovi residui attivi in c/capitale su stock residui attivi in c/capitale | Totale residui attivi titolo 4 di competenza dell'esercizio/Totale residui attivi titolo 4 al 31 dicembre | 38,32 |
| 08.6 | Incidenza nuovi residui attivi per riduzione di attività finanziarie su stock residui attivi per riduzione di attività finanziarie | Totale residui attivi titolo 5 di competenza dell'esercizio/Totale residui attivi titolo 5 al 31 dicembre | 1,00 |
| 09 | Smaltimento debiti non finanziari | | |
| 09.1 | Smaltimento debiti commerciali nati nell'esercizio | Pagamenti di competenza (Macroaggregati 1.3 "Acquisto di beni e servizi" + 2.2 "Investimenti fissi lordi e acquisto di terreni")/Impegni di competenza (Macroaggregati 1.3 "Acquisto di beni e servizi" + 2.2 "Investimenti fissi lordi e acquisto di terreni") | 80,66 |
| 09.2 | Smaltimento debiti commerciali nati negli esercizi precedenti | Pagamenti c/residui (Macroaggregati 1.3 "Acquisto di beni e servizi" + 2.2 "Investimenti fissi lordi e acquisto di terreni")/stock residui al 1° gennaio (Macroaggregati 1.3 "Acquisto di beni e servizi" + 2.2 "Investimenti fissi lordi e acquisto di terreni") | 57,42 |
| 09.3 | Smaltimento debiti verso altre amministrazioni pubbliche nati nell'esercizio | Pagamenti di competenza [Trasferimenti correnti a Amministrazioni Pubbliche (U.1.04.01.00.000) + Trasferimenti di tributi (U.1.05.00.00.000) + Fondi perequativi (U.1.06.00.00.000)+ Contributi agli investimenti a Amministrazioni pubbliche (U.2.03.01.00.000) + Altri trasferimenti in conto capitale (U.2.04.01.00.000 + U.2.04.11.00.000 + U.2.04.16.00.000 + U.2.04.21.00.000)]/Impegni di competenza [Trasferimenti correnti a Amministrazioni Pubbliche (U.1.04.01.00.000) + Trasferimenti di tributi (U.1.05.00.00.000) + Fondi perequativi (U.1.06.00.00.000)+ Contributi agli investimenti a Amministrazioni pubbliche (U.2.03.01.00.000) + Altri trasferimenti in conto capitale (U.2.04.01.00.000 + U.2.04.11.00.000 + U.2.04.16.00.000 + U.2.04.21.00.000)] | 0,44 |
| 09.4 | Smaltimento debiti verso altre amministrazioni pubbliche nati negli esercizi precedenti | Pagamenti in c/residui [Trasferimenti correnti a Amministrazioni Pubbliche (U.1.04.01.00.000) + Trasferimenti di tributi (U.1.05.00.00.000) + Fondi perequativi (U.1.06.00.00.000)+ Contributi agli investimenti a Amministrazioni pubbliche (U.2.03.01.00.000) + Altri trasferimenti in conto capitale (U.2.04.01.00.000 + U.2.04.11.00.000 + U.2.04.16.00.000 + U.2.04.21.00.000)]/stock residui al 1° gennaio [Trasferimenti correnti a Amministrazioni Pubbliche (U.1.04.01.00.000) + Trasferimenti di tributi (U.1.05.00.00.000)+ Fondi perequativi (U.1.06.00.00.000) + Contributi agli investimenti a Amministrazioni pubbliche (U.2.03.01.00.000) + Altri trasferimenti in conto capitale (U.2.04.01.00.000 + U.2.04.11.00.000 + U.2.04.16.00.000 + U.2.04.21.00.000)] | 99,52 |
| 09.5 | Indicatore annuale di tempestività dei pagamenti | Somma, per ciascuna fattura emessa a titolo corrispettivo di una transazione commerciale, dei giorni effettivi intercorrenti tra la data di scadenza della fattura o richiesta equivalente di pagamento e la data di pagamento ai fornitori moltiplicata per l'importo dovuto/somma degli importi pagati nel periodo di riferimento | 0,00 |
| 10 | Debiti finanziari | | |
| 10.1 | Incidenza estinzioni anticipate debiti finanziari | Impegni per estinzioni anticipate/Debito da finanziamento al 31 dicembre anno precedente (2) | 0,00 |
| 10.2 | Incidenza estinzioni ordinarie debiti finanziari | (Totale impegni Titolo 4 della spesa – Impegni estinzioni anticipate)/Debito da finanziamento al 31 dicembre anno precedente (2) | 0,00 |
| 10.3 | Sostenibilità debiti finanziari | Impegni [(Totale 1.7 "Interessi passivi" – "Interessi di mora" (U.1.07.06.02.000) – "Interessi per anticipazioni prestiti" (U.1.07.06.04.000) + Titolo 4 della spesa – estinzioni anticipate) – (Accertamenti Entrate categoria E.4.02.06.00.000 "Contributi agli investimenti direttamente destinati al rimborso di prestiti da amministrazioni pubbliche" + "Trasferimenti in conto capitale per assunzione di debiti dell'amministrazione da parte di amministrazioni pubbliche" (E.4.03.01.00.000) + "Trasferimenti in conto capitale da parte di amministrazioni pubbliche per cancellazione di debiti dell'amministrazione" (E.4.03.04.00.000)]/Accertamenti Titoli nn. 1, 2 e 3 | 14,33 |

| | | | |
|-----------|--|--|--------|
| 10.4 | Indebitamento procapite | Debito di finanziamento al 31/12 (2)/popolazione residente (al 1° gennaio dell'esercizio di riferimento o, se non disponibile, al 1° gennaio dell'ultimo anno disponibile) | 0,00 |
| 11 | Composizione dell'avanzo di amministrazione (4) | | |
| 11.1 | Incidenza quota libera di parte corrente nell'avanzo | Quota libera di parte corrente dell'avanzo/Avanzo di amministrazione (5) | 0,00 |
| 11.2 | Incidenza quota libera in c/capitale nell'avanzo | Quota libera in conto capitale dell'avanzo/Avanzo di amministrazione (6) | 0,00 |
| 11.3 | Incidenza quota accantonata nell'avanzo | Quota accantonata dell'avanzo/Avanzo di amministrazione (7) | 0,00 |
| 11.4 | Incidenza quota vincolata nell'avanzo | Quota vincolata dell'avanzo/Avanzo di amministrazione (8) | 0,00 |
| 12 | Disavanzo di amministrazione | | |
| 12.1 | Quota disavanzo ripianato nell'esercizio | (Disavanzo di amministrazione esercizio precedente – Disavanzo di amministrazione esercizio in corso)/Totale Disavanzo esercizio precedente (3) | 0,00 |
| 12.2 | Incremento del disavanzo rispetto all'esercizio precedente | (Disavanzo di amministrazione esercizio in corso – Disavanzo di amministrazione esercizio precedente)/Totale Disavanzo esercizio precedente (3) | 0,00 |
| 12.3 | Sostenibilità patrimoniale del disavanzo | Totale disavanzo di amministrazione (3)/Patrimonio netto (1) | 0,00 |
| 12.4 | Sostenibilità disavanzo effettivamente a carico dell'esercizio | Disavanzo iscritto in spesa del conto del bilancio/Accertamenti dei titoli 1, 2 e 3 delle entrate | 0,00 |
| 13 | Debiti fuori bilancio | | |
| 13.1 | Debiti riconosciuti e finanziati | Importo Debiti riconosciuti e finanziati/Totale impegni titolo I e titolo II | 0,00 |
| 13.2 | Debiti in corso di riconoscimento | Importo debiti fuori bilancio in corso di riconoscimento/Totale accertamento entrate dei titoli 1, 2 e 3 | 0,00 |
| 13.3 | Debiti riconosciuti e in corso di finanziamento | Importo Debiti fuori bilancio riconosciuti e in corso di finanziamento/Totale accertamento entrate dei titoli 1, 2 e 3 | 0,00 |
| 14 | Fondo pluriennale vincolato | | |
| 14.1 | Utilizzo del FPV | (Fondo pluriennale vincolato corrente e capitale iscritto in entrata del bilancio - Quota del fondo pluriennale vincolato corrente e capitale non utilizzata nel corso dell'esercizio e rinviata agli esercizi successivi)]/Fondo pluriennale vincolato corrente e capitale iscritto in entrata nel bilancio | 100,00 |
| 15 | Partite di giro e conto terzi | | |
| 15.1 | Incidenza partite di giro e conto terzi in entrata | Totale accertamenti Entrate per conto terzi e partite di giro – Entrate derivanti dalla gestione degli incassi vincolati degli enti locali (E.9.01.99.06.000)/Totale accertamenti primi tre titoli di entrata | 12,27 |
| 15.2 | Incidenza partite di giro e conto terzi in uscita | Totale impegni Uscite per conto terzi e partite di giro – Uscite derivanti dalla gestione degli incassi vincolati degli enti locali (U.7.01.99.06.000)/Totale impegni primo titolo di spesa | 19,93 |

| | | Composizione delle entrate (dati percentuali) | | | Percentuale di riscossione | | | | |
|------------------|---|--|--|--------------------------------------|---|--|---|---|--|
| Titolo Tipologia | Denominazione | Previsioni iniziali competenza/ totale previsioni iniziali competenza | Previsioni definitive competenza/ totale previsioni definitive competenza | Accertamenti/ Totale Accertamenti | % di riscossione prevista nel bilancio previsione iniziale: Previsione iniziale cassa/ (previsioni iniziali competenza + residui) | % di riscossione prevista nelle previsioni definitive: Previsione definitive cassa/ (previsioni definitive competenza + residui) | % di riscossione complessiva: (Riscossione c/comp + Riscossioni c/residui)/(Accertamenti + residui definitivi iniziali) | % di riscossione dei crediti esigibili nell'esercizio: Riscossioni c/comp/ Accertamenti di competenza | % di riscossione dei crediti esigibili negli esercizi precedenti: Riscossioni c/residui/ residui definitivi iniziali |
| TITOLO 1 | Entrate correnti di natura tributaria, contributiva e perequativa | | | | | | | | |
| 10101 | Imposte, tasse e proventi assimilati | 27,12 | 21,65 | 41,49 | 93,84 | 89,54 | 82,05 | 98,53 | 21,97 |
| 10000 | Totale TITOLO 1: Entrate correnti di natura tributaria, contributiva e perequativa | 27,12 | 21,65 | 41,49 | 93,84 | 89,54 | 82,05 | 98,53 | 21,97 |
| TITOLO 2 | Trasferimenti correnti | | | | | | | | |
| 20101 | Trasferimenti correnti da Amministrazioni pubbliche | 8,72 | 13,99 | 24,10 | 113,28 | 100,00 | 84,08 | 98,89 | 43,57 |
| 20105 | Trasferimenti correnti dall'Unione Europea e dal Resto del Mondo | 0,00 | 0,00 | 0,00 | 100,00 | 105,01 | 0,00 | 0,00 | 0,00 |
| 20000 | Totale TITOLO 2: Trasferimenti correnti | 8,72 | 13,99 | 24,10 | 113,01 | 100,07 | 82,89 | 98,89 | 41,36 |
| TITOLO 3 | Entrate extratributarie | | | | | | | | |
| 30100 | Vendita di beni e servizi e proventi derivanti dalla gestione dei beni | 2,90 | 2,77 | 4,35 | 108,83 | 115,53 | 52,75 | 70,31 | 32,04 |
| 30200 | Proventi derivanti dall'attivita' di controllo e repressione delle irregolarita' e degli illeciti | 0,49 | 0,50 | 0,70 | 99,63 | 100,11 | 82,30 | 99,27 | 13,85 |
| 30300 | Interessi attivi | 0,00 | 0,00 | 0,00 | 100,00 | 100,00 | 100,00 | 100,00 | 0,00 |
| 30400 | Altre entrate da redditi da capitale | 0,00 | 0,00 | 0,00 | 0,00 | 0,00 | 0,00 | 0,00 | 0,00 |
| 30500 | Rimborsi e altre entrate correnti | 0,84 | 0,91 | 1,36 | 100,94 | 66,56 | 28,69 | 60,60 | 17,72 |
| 30000 | Totale TITOLO 3: Entrate extratributarie | 4,23 | 4,18 | 6,41 | 106,26 | 96,51 | 45,55 | 71,40 | 24,38 |
| TITOLO 4 | Entrate in conto capitale | | | | | | | | |
| 40200 | Contributi agli investimenti | 52,15 | 52,67 | 18,99 | 71,25 | 70,79 | 46,67 | 61,69 | 29,28 |
| 40400 | Entrate da alienazione di beni materiali e immateriali | 0,92 | 0,89 | 0,05 | 100,59 | 100,00 | 70,65 | 70,65 | 0,00 |
| 40500 | Altre entrate in conto capitale | 0,02 | 0,04 | 0,08 | 123,16 | 97,44 | 36,96 | 100,00 | 3,31 |
| 40000 | Totale TITOLO 4: Entrate in conto capitale | 53,09 | 53,60 | 19,12 | 71,74 | 71,25 | 46,64 | 61,87 | 29,04 |

| | | | | | | | | | |
|-----------------------|---|---------------|---------------|---------------|--------------|--------------|--------------|--------------|--------------|
| TITOLO 5 | Entrate da riduzione di attivita' finanziarie | | | | | | | | |
| 50100 | Alienazione di attivita' finanziarie | 0,09 | 0,07 | 0,02 | 100,00 | 100,00 | 0,00 | 0,00 | 0,00 |
| 50200 | Riscossione crediti di breve termine | 0,10 | 0,10 | 0,03 | 100,00 | 100,00 | 100,00 | 100,00 | 0,00 |
| 50300 | Riscossione crediti di medio-lungo termine | 0,10 | 0,10 | 0,00 | 14,36 | 14,84 | 100,00 | 0,00 | 100,00 |
| 50400 | Altre entrate per riduzione di attivita' finanziarie | 0,00 | 0,00 | 0,00 | 103,10 | 100,00 | 13,79 | 0,00 | 13,79 |
| 50000 | Totale TITOLO 5: Entrate da riduzione di attivita' finanziarie | 0,29 | 0,27 | 0,05 | 79,29 | 77,91 | 35,38 | 50,63 | 35,18 |
| TITOLO 6 | Accensione Prestiti | | | | | | | | |
| 60300 | Accensione mutui e altri finanziamenti a medio lungo termine | 0,00 | 0,00 | 0,00 | 0,00 | 0,00 | 0,00 | 0,00 | 0,00 |
| 60000 | Totale TITOLO 6: Accensione Prestiti | 0,00 | 0,00 | 0,00 | 0,00 | 0,00 | 0,00 | 0,00 | 0,00 |
| TITOLO 7 | Anticipazioni da istituto tesoriere/cassiere | | | | | | | | |
| 70100 | Anticipazioni da istituto tesoriere/cassiere | 0,00 | 0,00 | 0,00 | 0,00 | 0,00 | 0,00 | 0,00 | 0,00 |
| 70000 | Totale TITOLO 7: Anticipazioni da istituto tesoriere/cassiere | 0,00 | 0,00 | 0,00 | 0,00 | 0,00 | 0,00 | 0,00 | 0,00 |
| TITOLO 9 | Entrate per conto terzi e partite di giro | | | | | | | | |
| 90100 | Entrate per partite di giro | 6,35 | 5,98 | 8,54 | 89,71 | 99,98 | 99,53 | 99,56 | 93,16 |
| 90200 | Entrate per conto terzi | 0,20 | 0,33 | 0,29 | 15,81 | 29,29 | 89,28 | 98,76 | 87,37 |
| 90000 | Totale TITOLO 9: Entrate per conto terzi e partite di giro | 6,55 | 6,31 | 8,83 | 78,57 | 88,80 | 97,84 | 99,54 | 87,51 |
| TOTALE ENTRATE | | 100,00 | 100,00 | 100,00 | 84,58 | 82,36 | 70,23 | 89,93 | 31,15 |

| MISSIONI E PROGRAMMI | | | COMPOSIZIONE DELLE SPESE PER MISSIONI E PROGRAMMI (dati percentuali) | | | | | | |
|--|--|---|---|--|---|--|---|--------------------------------------|--|
| | | | Previsione iniziale | | Previsioni definitive | | Dati di rendiconto | | |
| | | | Incidenza Missione/Programma: Previsioni stanziamento/ totale previsioni missioni | di cui incidenza FPV: Previsioni stanziamento FPV/ Previsione FPV totale | Incidenza Missione/Programma: Previsioni stanziamento/ totale previsioni missioni | di cui incidenza FPV: Previsioni stanziamento FPV/ Previsione FPV totale | Incidenza Missione programma: (Impegni + FPV)/(Totale impegni + Totale FPV) | di cui incidenza FPV: FPV/Totale FPV | di cui incidenza economie di spesa: Economie di competenza/Totale Economie di competenza |
| Missione 01: Servizi istituzionali, generali e di gestione | 01 | Organi istituzionali | 0,22 | 0,00 | 0,18 | 0,00 | 0,30 | 0,00 | 0,05 |
| | 02 | Segreteria generale | 1,07 | 0,00 | 1,04 | 0,75 | 1,14 | 0,75 | 0,93 |
| | 03 | Gestione economica, finanziaria, programmazione, provveditorato | 9,53 | 0,00 | 8,40 | 0,00 | 14,90 | 0,00 | 1,86 |
| | 04 | Gestione delle entrate tributarie e servizi fiscali | 0,05 | 0,00 | 0,05 | 0,00 | 0,09 | 0,00 | 0,00 |
| | 05 | Gestione dei beni demaniali e patrimoniali | 0,64 | 0,00 | 0,87 | 0,02 | 1,05 | 0,02 | 0,70 |
| | 06 | Ufficio tecnico | 4,58 | 0,00 | 4,48 | 0,35 | 2,12 | 0,35 | 6,85 |
| | 08 | Statistica e sistemi informativi | 0,71 | 0,00 | 0,69 | 0,00 | 1,22 | 0,00 | 0,16 |
| | 09 | Assistenza tecnico-amministrativa agli enti locali | 0,00 | 0,00 | 0,00 | 0,00 | 0,00 | 0,00 | 0,00 |
| | 10 | Risorse umane | 2,42 | 0,00 | 2,16 | 3,98 | 3,95 | 3,98 | 0,37 |
| | 11 | Altri servizi generali | 1,49 | 0,00 | 3,62 | 1,55 | 2,15 | 1,55 | 5,10 |
| | Totale Missione 01: Servizi istituzionali, generali e di gestione | | 20,71 | 0,00 | 21,49 | 6,65 | 26,92 | 6,65 | 16,02 |
| Missione 04: Istruzione e diritto allo studio | 02 | Altri ordini di istruzione non universitaria | 23,91 | 0,00 | 22,90 | 7,07 | 6,06 | 7,07 | 39,87 |
| | 05 | Istruzione tecnica superiore | 0,00 | 0,00 | 0,00 | 0,00 | 0,00 | 0,00 | 0,00 |
| | 06 | Servizi ausiliari all'istruzione | 0,00 | 0,00 | 0,00 | 0,00 | 0,00 | 0,00 | 0,00 |
| | Totale Missione 04: Istruzione e diritto allo studio | | 23,91 | 0,00 | 22,90 | 7,07 | 6,06 | 7,07 | 39,87 |
| Missione 05: Tutela e valorizzazione dei beni e attivita' culturali | 01 | Valorizzazione dei beni di interesse storico | 0,00 | 0,00 | 0,00 | 0,00 | 0,00 | 0,00 | 0,00 |
| | 02 | Attivita' culturali e interventi diversi nel settore culturale | 0,00 | 0,00 | 0,00 | 0,00 | 0,00 | 0,00 | 0,00 |

| | | | | | | | | | |
|--|----|---|--------------|-------------|--------------|--------------|--------------|--------------|--------------|
| | | Totale Missione 05: Tutela e valorizzazione dei beni e attivita' culturali | 0,00 | 0,00 | 0,00 | 0,00 | 0,00 | 0,00 | 0,00 |
| Missione 06: Politiche giovanili, sport e tempo libero | 01 | Sport e tempo libero | 0,00 | 0,00 | 0,00 | 0,00 | 0,00 | 0,00 | 0,00 |
| | 02 | Giovani | 0,00 | 0,00 | 0,00 | 0,00 | 0,00 | 0,00 | 0,00 |
| | | Totale Missione 06: Politiche giovanili, sport e tempo libero | 0,00 | 0,00 | 0,00 | 0,00 | 0,00 | 0,00 | 0,00 |
| Missione 07: Turismo | 01 | Sviluppo e valorizzazione del turismo | 0,00 | 0,00 | 0,00 | 0,00 | 0,00 | 0,00 | 0,00 |
| | | Totale Missione 07: Turismo | 0,00 | 0,00 | 0,00 | 0,00 | 0,00 | 0,00 | 0,00 |
| Missione 08: Assetto del territorio ed edilizia abitativa | 01 | Urbanistica e assetto del territorio | 0,27 | 0,00 | 0,23 | 0,28 | 0,44 | 0,28 | 0,02 |
| | | Totale Missione 08: Assetto del territorio ed edilizia abitativa | 0,27 | 0,00 | 0,23 | 0,28 | 0,44 | 0,28 | 0,02 |
| Missione 09: Sviluppo sostenibile e tutela del territorio e dell'ambiente | 01 | Difesa del suolo | 0,12 | 0,00 | 0,39 | 3,22 | 0,76 | 3,22 | 0,02 |
| | 02 | Tutela, valorizzazione e recupero ambientale | 1,42 | 0,00 | 1,26 | 0,00 | 2,14 | 0,00 | 0,37 |
| | 05 | Aree protette, parchi naturali, protezione naturalistica e forestazione | 0,00 | 0,00 | 0,00 | 0,00 | 0,00 | 0,00 | 0,00 |
| | 06 | Tutela e valorizzazione delle risorse idriche | 0,00 | 0,00 | 0,00 | 0,00 | 0,00 | 0,00 | 0,00 |
| | 08 | Qualita' dell'aria e riduzione dell'inquinamento | 0,00 | 0,00 | 0,00 | 0,00 | 0,00 | 0,00 | 0,00 |
| | | Totale Missione 09: Sviluppo sostenibile e tutela del territorio e dell'ambiente | 1,54 | 0,00 | 1,65 | 3,22 | 2,90 | 3,22 | 0,39 |
| Missione 10: Trasporti e diritto alla mobilita' | 02 | Trasporto pubblico | 0,67 | 0,00 | 0,57 | 0,00 | 1,14 | 0,00 | 0,00 |
| | 05 | Viabilita' e infrastrutture stradali | 37,12 | 0,00 | 41,00 | 82,78 | 45,78 | 82,78 | 36,18 |
| | | Totale Missione 10: Trasporti e diritto alla mobilita' | 37,79 | 0,00 | 41,57 | 82,78 | 46,92 | 82,78 | 36,18 |
| Missione 11: Soccorso civile | 01 | Sistema di protezione civile | 0,00 | 0,00 | 0,00 | 0,00 | 0,00 | 0,00 | 0,00 |
| | | Totale Missione 11: Soccorso civile | 0,00 | 0,00 | 0,00 | 0,00 | 0,00 | 0,00 | 0,00 |
| Missione 12: Diritti sociali, politiche sociali e famiglia | 01 | Interventi per l'infanzia e i minori e per asili nido | 0,00 | 0,00 | 0,00 | 0,00 | 0,00 | 0,00 | 0,00 |
| | 02 | Interventi per la disabilita' | 0,00 | 0,00 | 0,00 | 0,00 | 0,00 | 0,00 | 0,00 |

| | | | | | | | | | |
|---|----|--|-------------|-------------|-------------|-------------|-------------|-------------|-------------|
| | | Totale Missione 12: Diritti sociali, politiche sociali e famiglia | 0,00 | 0,00 | 0,00 | 0,00 | 0,00 | 0,00 | 0,00 |
| Missione 14: Sviluppo economico e competitivita' | 01 | Industria PMI e Artigianato | 0,00 | 0,00 | 0,00 | 0,00 | 0,00 | 0,00 | 0,00 |
| | | Totale Missione 14: Sviluppo economico e competitivita' | 0,00 | 0,00 | 0,00 | 0,00 | 0,00 | 0,00 | 0,00 |
| Missione 15: Politiche per il lavoro e la formazione professionale | 01 | Servizi per lo sviluppo del mercato del lavoro | 0,00 | 0,00 | 0,00 | 0,00 | 0,00 | 0,00 | 0,00 |
| | 03 | Sostegno all'occupazione | 0,00 | 0,00 | 0,00 | 0,00 | 0,00 | 0,00 | 0,00 |
| | | Totale Missione 15: Politiche per il lavoro e la formazione professionale | 0,00 | 0,00 | 0,00 | 0,00 | 0,00 | 0,00 | 0,00 |
| Missione 16: Agricoltura, politiche agroalimentari e pesca | 01 | Sviluppo del settore agricolo e del sistema agroalimentare | 0,00 | 0,00 | 0,00 | 0,00 | 0,00 | 0,00 | 0,00 |
| | 02 | Caccia e pesca | 0,00 | 0,00 | 0,00 | 0,00 | 0,00 | 0,00 | 0,00 |
| | | Totale Missione 16: Agricoltura, politiche agroalimentari e pesca | 0,00 | 0,00 | 0,00 | 0,00 | 0,00 | 0,00 | 0,00 |
| Missione 19: Relazioni internazionali | 01 | Relazioni internazionali e Cooperazione allo sviluppo | 0,00 | 0,00 | 0,00 | 0,00 | 0,00 | 0,00 | 0,00 |
| | | Totale Missione 19: Relazioni internazionali | 0,00 | 0,00 | 0,00 | 0,00 | 0,00 | 0,00 | 0,00 |
| Missione 20: Fondi e accantonamenti | 01 | Fondo di riserva | 0,28 | 0,00 | 0,23 | 0,00 | 0,00 | 0,00 | 0,45 |
| | 02 | Fondo crediti di dubbia esigibilità | 0,15 | 0,00 | 0,50 | 0,00 | 0,00 | 0,00 | 1,01 |
| | 03 | Altri fondi | 2,69 | 0,00 | 1,98 | 0,00 | 0,00 | 0,00 | 3,98 |
| | | Totale Missione 20: Fondi e accantonamenti | 3,12 | 0,00 | 2,71 | 0,00 | 0,00 | 0,00 | 5,44 |
| Missione 50: Debito pubblico | 01 | Quota interessi ammortamento mutui e prestiti obbligazionari | 2,61 | 0,00 | 2,25 | 0,00 | 4,48 | 0,00 | 0,00 |
| | 02 | Quota capitale ammortamento mutui e prestiti obbligazionari | 4,45 | 0,00 | 2,28 | 0,00 | 4,55 | 0,00 | 0,00 |
| | | Totale Missione 50: Debito pubblico | 7,06 | 0,00 | 4,53 | 0,00 | 9,03 | 0,00 | 0,00 |
| Missione 99: Servizi per conto terzi | 01 | Servizi per conto terzi e Partite di giro | 5,60 | 0,00 | 4,92 | 0,00 | 7,73 | 0,00 | 2,08 |
| | | Totale Missione 99: Servizi per conto terzi | 5,60 | 0,00 | 4,92 | 0,00 | 7,73 | 0,00 | 2,08 |

| MISSIONI E PROGRAMMI | | | CAPACITA' DI PAGARE SPESE NEL CORSO DELL'ESERCIZIO 2020 (dati percentuali) | | | | |
|--|--|---|--|--|--|--|---|
| | | | Capacità di pagamento nel bilancio di previsione iniziale: Previsioni iniziali cassa/ (residui + previsioni iniziali competenza - FPV) | Capacità di pagamento nelle previsioni definitive: Previsioni definitive cassa/ (residui + previsioni definitive competenza - FPV) | Capacità di pagamento a consuntivo: (Pagam. c/comp + Pagam. c/residui)/(Impegni + residui definitivi iniziali) | Capacità di pagamento delle spese nell'esercizio: Pagam. c/comp/ Impegni | Capacità di pagamento delle spese esigibili negli esercizi precedenti: Pagam c/residui/ residui definitivi iniziali |
| Missione 01: Servizi istituzionali, generali e di gestione | 01 | Organi istituzionali | 98,70 | 99,84 | 65,15 | 62,51 | 79,84 |
| | 02 | Segreteria generale | 73,77 | 100,12 | 91,19 | 94,78 | 13,31 |
| | 03 | Gestione economica, finanziaria, programmazione, provveditorato | 98,79 | 99,46 | 57,19 | 21,62 | 99,20 |
| | 04 | Gestione delle entrate tributarie e servizi fiscali | 79,75 | 100,00 | 79,75 | 100,00 | 0,00 |
| | 05 | Gestione dei beni demaniali e patrimoniali | 92,75 | 100,00 | 86,10 | 96,37 | 68,70 |
| | 06 | Ufficio tecnico | 97,16 | 99,79 | 87,87 | 87,24 | 91,56 |
| | 08 | Statistica e sistemi informativi | 95,95 | 99,96 | 92,72 | 93,15 | 82,29 |
| | 09 | Assistenza tecnico-amministrativa agli enti locali | 0,00 | 0,00 | 0,00 | 0,00 | 0,00 |
| | 10 | Risorse umane | 32,71 | 100,04 | 96,13 | 96,25 | 77,92 |
| | 11 | Altri servizi generali | 88,33 | 46,01 | 80,63 | 91,60 | 61,47 |
| | Totale Missione 01: Servizi istituzionali, generali e di gestione | | | 91,06 | 87,23 | 66,90 | 50,77 |
| Missione 04: Istruzione e diritto allo studio | 02 | Altri ordini di istruzione non universitaria | 94,33 | 96,20 | 78,57 | 76,86 | 85,78 |
| | 05 | Istruzione tecnica superiore | 0,00 | 0,00 | 0,00 | 0,00 | 0,00 |
| | 06 | Servizi ausiliari all'istruzione | 0,00 | 0,00 | 0,00 | 0,00 | 0,00 |
| Totale Missione 04: Istruzione e diritto allo studio | | | 94,33 | 89,56 | 78,57 | 76,86 | 85,78 |
| Missione 05: Tutela e valorizzazione dei beni e attività culturali | 01 | Valorizzazione dei beni di interesse storico | 0,00 | 0,00 | 0,00 | 0,00 | 0,00 |
| | 02 | Attività culturali e interventi diversi nel settore culturale | 0,00 | 0,00 | 0,00 | 0,00 | 0,00 |
| Totale Missione 05: Tutela e valorizzazione dei beni e attività culturali | | | 0,00 | 0,00 | 0,00 | 0,00 | 0,00 |

| | | | | | | | |
|---|----|---|---------------|--------------|--------------|--------------|--------------|
| Missione 06: Politiche giovanili, sport e tempo libero | 01 | Sport e tempo libero | 0,00 | 0,00 | 0,00 | 0,00 | 0,00 |
| | 02 | Giovani | 0,00 | 0,00 | 0,00 | 0,00 | 0,00 |
| Totale Missione 06: Politiche giovanili, sport e tempo libero | | | 0,00 | 0,00 | 0,00 | 0,00 | 0,00 |
| Missione 07: Turismo | 01 | Sviluppo e valorizzazione del turismo | 0,00 | 0,00 | 0,00 | 0,00 | 0,00 |
| Totale Missione 07: Turismo | | | 0,00 | 0,00 | 0,00 | 0,00 | 0,00 |
| Missione 08: Assetto del territorio ed edilizia abitativa | 01 | Urbanistica e assetto del territorio | 100,00 | 100,00 | 91,11 | 91,11 | 0,00 |
| Totale Missione 08: Assetto del territorio ed edilizia abitativa | | | 100,00 | 74,62 | 91,11 | 91,11 | 0,00 |
| Missione 09: Sviluppo sostenibile e tutela del territorio e dell'ambiente | 01 | Difesa del suolo | 25,72 | 53,39 | 37,11 | 0,00 | 37,11 |
| | 02 | Tutela, valorizzazione e recupero ambientale | 92,38 | 100,04 | 50,06 | 68,86 | 20,71 |
| | 05 | Aree protette, parchi naturali, protezione naturalistica e forestazione | 0,00 | 0,00 | 0,00 | 0,00 | 0,00 |
| | 06 | Tutela e valorizzazione delle risorse idriche | 0,00 | 0,00 | 0,00 | 0,00 | 0,00 |
| | 08 | Qualita' dell'aria e riduzione dell'inquinamento | 0,00 | 0,00 | 0,00 | 0,00 | 0,00 |
| Totale Missione 09: Sviluppo sostenibile e tutela del territorio e dell'ambiente | | | 81,27 | 70,11 | 48,27 | 68,86 | 25,49 |
| Missione 10: Trasporti e diritto alla mobilita' | 02 | Trasporto pubblico | 99,40 | 99,40 | 71,75 | 71,57 | 100,00 |
| | 05 | Viabilita' e infrastrutture stradali | 80,36 | 89,25 | 82,37 | 84,40 | 70,21 |
| Totale Missione 10: Trasporti e diritto alla mobilita' | | | 80,67 | 56,71 | 81,99 | 83,87 | 70,26 |
| Missione 11: Soccorso civile | 01 | Sistema di protezione civile | 0,00 | 0,00 | 0,00 | 0,00 | 0,00 |
| Totale Missione 11: Soccorso civile | | | 0,00 | 0,00 | 0,00 | 0,00 | 0,00 |
| Missione 12: Diritti sociali, politiche sociali e famiglia | 01 | Interventi per l'infanzia e i minori e per asili nido | 0,00 | 96,76 | 47,44 | 0,00 | 47,44 |
| | 02 | Interventi per la disabilita' | 0,00 | 0,00 | 0,00 | 0,00 | 0,00 |
| Totale Missione 12: Diritti sociali, politiche sociali e famiglia | | | 0,00 | 96,76 | 47,44 | 0,00 | 47,44 |
| Missione 14: Sviluppo economico e competitivita' | 01 | Industria PMI e Artigianato | 0,00 | 0,00 | 0,00 | 0,00 | 0,00 |
| Totale Missione 14: Sviluppo economico e competitivita' | | | 0,00 | 0,00 | 0,00 | 0,00 | 0,00 |
| Missione 15: Politiche per il lavoro e la formazione professionale | 01 | Servizi per lo sviluppo del mercato del lavoro | 0,00 | 100,00 | 0,00 | 0,00 | 0,00 |

| | | | | | | | |
|--|----|--|---------------|---------------|---------------|---------------|--------------|
| | 03 | Sostegno all'occupazione | 0,00 | 0,00 | 0,00 | 0,00 | 0,00 |
| Totale Missione 15: Politiche per il lavoro e la formazione professionale | | | 0,00 | 100,00 | 0,00 | 0,00 | 0,00 |
| Missione 16: Agricoltura, politiche agroalimentari e pesca | 01 | Sviluppo del settore agricolo e del sistema agroalimentare | 0,00 | 0,00 | 0,00 | 0,00 | 0,00 |
| | 02 | Caccia e pesca | 0,00 | 130,23 | 72,25 | 0,00 | 72,25 |
| Totale Missione 16: Agricoltura, politiche agroalimentari e pesca | | | 0,00 | 130,23 | 72,25 | 0,00 | 72,25 |
| Missione 19: Relazioni internazionali | 01 | Relazioni internazionali e Cooperazione allo sviluppo | 0,00 | 0,00 | 0,00 | 0,00 | 0,00 |
| Totale Missione 19: Relazioni internazionali | | | 0,00 | 0,00 | 0,00 | 0,00 | 0,00 |
| Missione 20: Fondi e accantonamenti | 01 | Fondo di riserva | 119,82 | 104,75 | 0,00 | 0,00 | 0,00 |
| | 02 | Fondo crediti di dubbia esigibilità | 0,00 | 0,00 | 0,00 | 0,00 | 0,00 |
| | 03 | Altri fondi | 14,68 | 17,05 | 0,00 | 0,00 | 0,00 |
| Totale Missione 20: Fondi e accantonamenti | | | 23,29 | 21,20 | 0,00 | 0,00 | 0,00 |
| Missione 50: Debito pubblico | 01 | Quota interessi ammortamento mutui e prestiti obbligazionari | 101,20 | 100,00 | 100,00 | 100,00 | 0,00 |
| | 02 | Quota capitale ammortamento mutui e prestiti obbligazionari | 136,75 | 100,00 | 100,00 | 100,00 | 0,00 |
| Totale Missione 50: Debito pubblico | | | 123,59 | 100,00 | 100,00 | 100,00 | 0,00 |
| Missione 99: Servizi per conto terzi | 01 | Servizi per conto terzi e Partite di giro | 90,63 | 105,38 | 84,31 | 90,02 | 53,15 |
| Totale Missione 99: Servizi per conto terzi | | | 90,63 | 105,38 | 84,31 | 90,02 | 53,15 |

Gli Obiettivi strategici del Documento Unico di Programmazione

Primo obiettivo strategico

OTTIMIZZAZIONE RISORSE UMANE, STRUMENTALI, LOGISTICHE E ORGANIZZATIVE

L'ottimizzazione delle risorse disponibili è elemento strategico fondamentale per perseguire gli obiettivi di missione dell'Ente introducendo una loro gestione dinamica e interattiva, stante il contesto descritto di forte carenza derivante dall'applicazione incompleta della riforma del comparto.

1.1 OTTIMIZZARE LA LOGISTICA DEGLI UFFICI PROVINCIALI

L'ottimizzazione delle risorse logistiche è indispensabile per consentire l'interattività fisica e funzionale tra i servizi e migliorare la connettività informatica che allo stato attuale è fortemente ridotta per la sede decentrata. Nel 2019 si è effettuata la riunificazione degli uffici amministrativi presso la sede di Corso Marrucino, con la sola eccezione del servizio concessioni.

Obiettivo strategico per il 2020 è l'ottimizzazione dei vari uffici anche in considerazione dell'attuazione del piano assunzionale e nel contempo ottimizzare la spesa, attraverso il ripristino del controllo delle spese fisse delle utenze.

Va detto che le disposizioni per l'emergenza COVID 19 con le necessità di distanziamento sociale hanno modificato tale obiettivo in quello di assicurare la sicurezza degli uffici nella loro configurazione, assicurando la possibilità di attuare il lavoro agile, con procedure informatiche idonee.

In tal senso tutta la logistica degli uffici è stata ottimizzata alle esigenze introdotte dall'emergenza sanitaria da COVID 19, sia in termini di spazi, sanificazioni, informatica e smart working.

1.2 RIORGANIZZARE ATTIVITÀ DI VIGILANZA E MANUTENZIONE STRADALE

La riorganizzazione è stata rinviata in relazione alle esigenze da COVID 19.

1.3 ATTIVARE LE PROCEDURE SOFTWARE PER LA GESTIONE COMPLETAMENTE INFORMATIZZATA DI TUTTE LE PROCEDURE AMMINISTRATIVE NEL PIENO RISPETTO DELLA NORMATIVA VIGENTE

Si è prestata particolare attenzione alla riorganizzazione informatica dell'Ente in particolare per le esigenze legate al lavoro agile.

| INDICATORI: | |
|---|---------------------------|
| ADEGUAMENTO SISTEMA CLOUD | SI/NO <i>risultato SI</i> |
| AVVIO PROCEDURA INTEGRAZIONE SOFTWARE GESTIONALE DOCUMENTALE E CONTABILE TOTALMENTE WEB | SI/NO <i>risultato SI</i> |
| AVVIO PROTOCOLLAZIONE AUTOMATICA | SI/NO <i>risultato SI</i> |

1.4 Coinvolgere formalmente il personale dei settori 0 e 1 nelle attività fondamentali dell'Ente, e con interscambio per quello del settore 2, attraverso l'incentivazione a partecipare ai gruppi di lavoro, con attivazione diversificata dei vari istituti contrattualmente previsti.

Il coinvolgimento pieno di tutto il personale nel raggiungimento degli obiettivi di missione dell'Ente è elemento imprescindibile nel contesto di carenza di risorse sopra descritto.

Pur nelle difficoltà oggettive legate all'emergenza da COVID 19 si è proseguito in tale direzione, in particolare per quanto attine all'interscambio settori 1 e 2 e per le attività del PTCP.

INDICATORI:

| | |
|---|---------------------------|
| VERIFICA PER CIASCUN DIPENDENTE POSSIBILITA' INTERSCAMBIO | SI/NO <i>risultato SI</i> |
| COSTITUZIONE GRUPPI DI LAVORO ANCHE INCENTIVATI SECONDO REGOLAMENTO E NORMATIVA | SI/NO <i>risultato SI</i> |

1.5 Attivazione di accordi quadro per la gestione di servizi e/o lavori esterni di manutenzione ordinaria e/o straordinaria, di supporto alle attività svolte in via diretta dal personale dell'Ente

La realizzazione di accordi quadro è stata rinviata in relazione alle esigenze gestionali del settore 2.

1.6 Implementazione Sistema Informativo Territoriale Viabilità provinciale

Nella prima fase sono state implementare viste tematiche sul grafo delle strade provinciali che sulla base di rilievi gps sul campo e foto individui i tratti maggiormente ammalorati e gli interventi di investimento e/o manutenzione ordinaria effettuati con i relativi dati. Tali attività hanno ovviamente risentito delle forti limitazioni agli spostamenti legati all'emergenza sanitaria da COVID 19.

**Secondo obiettivo strategico
OTTIMIZZAZIONE RISORSE FINANZIARIE**

2.1 Utilizzo totale delle risorse assegnate per la manutenzione straordinaria della viabilità e degli edifici scolastici secondo i relativi crono programma progettuali.

Nel corso del 2020 la Provincia deve portare avanti le attività in relazione ai fondi ottenuti su vari canali di finanziamento (PAR FAS – MASTERPLAN –D.M. 49/18 – MIUR).

E' di importanza strategica fondamentale il rispetto dei crono programmi approvati per ciascun progetto/programma.

INDICATORI:

| | |
|--|---------------------------|
| PROSECUZIONE "VIA VERDE" | SI/NO <i>risultato SI</i> |
| RISPETTO CRONOPROGRAMMI MASTERPLAN RETE STRADALE PER DISTRETTO | SI/NO <i>risultato SI</i> |
| RISPETTO CRONOPROGRAMMI PER INTERVENTI EDILIZIA SCOLASTICA | SI/NO <i>risultato SI</i> |
| PROSECUZIONE PROCEDURE CPI EDIFICI SCOLASTICI | SI/NO <i>risultato SI</i> |
| RISPETTO CRONOPROGRAMMI INTERVENTI DM 49/18 | SI/NO <i>risultato SI</i> |

2.2 Riscossione entrate

Occorre rafforzare il sistema di entrate di cassa dell'Ente, tenuto conto che per il triennio 2020-221 le entrate da IPT e RCAuto saranno parzialmente introitate direttamente dallo Stato per il contributo alla finanza pubblica di cui al DL 66/14 e L. 190/14. In particolare si dovranno rafforzare le attività per le altre due entrate principali dell'Ente, ossia TEFA e COSAP.

INDICATORI:

| | |
|---|---|
| 6. N. CONTROLLI TEFA | 0-104 <i>obiettivo 104 – raggiunto 104</i> |
| 7. % INCASSO SU IMPORTO CONTROLLATO | 0-100% <i>obiettivo 50% - raggiunto 88,49</i> |
| 8. N. BOLLETTINI INVIATI COSAP SU CATASTO | 0-100% <i>obiettivo 100% - raggiunto 100%</i> |
| 9. % INCASSO SU N. INVII | 0-100% <i>obiettivo 70% - raggiunto 78%</i> |
| 10. AVVIO PROCEDURE RISCOSSIONE COATTIVA | SI/NO <i>obiettivo SI – raggiunto SI</i> |

2.3 Rispetto dei tempi di pagamento

E' stato rispettato l'obiettivo prefissato e per il 2021 non è scattato il fondo di garanzia.

| |
|--------------------|
| INDICATORI: |
|--------------------|

| | |
|-------------------------------|---------------------------------------|
| 3. Ritardo tempo di pagamento | 0-60 giorni <i>risultato (- 9) gg</i> |
|-------------------------------|---------------------------------------|

a. Valorizzazione del patrimonio immobiliare dell'Ente.

Sono state implementate le attività di valorizzazione degli immobili facenti parte del patrimonio disponibile dell'Ente.

| |
|--------------------|
| INDICATORI: |
|--------------------|

| | |
|------------------------------------|---------------------------|
| 3. Bandi per vendite immobiliari | SI/NO <i>risultato SI</i> |
| 4. Bandi per locazioni immobiliari | SI/NO <i>risultato SI</i> |

Terzo obiettivo strategico

REVISIONE ED AGGIORNAMENTO DEL PIANO TERRITORIALE DI COORDINAMENTO PROVINCIALE

Le attività sono state avviate. Le stesse hanno ovviamente risentito dei blocchi imposti dall'emergenza sanitaria da COVID 19.

| |
|--------------------|
| INDICATORI: |
|--------------------|

| | |
|--|---------------------------|
| 2. Predisposizione documento preliminare | SI/NO <i>risultato SI</i> |
|--|---------------------------|

Quarto obiettivo strategico

GESTIONE CONDIVISA DEI BENI COMUNI

L'attività è stata resa impossibile dall'emergenza sanitaria da COVID 19.

Quinto obiettivo strategico

ATTUAZIONE PIANO ANTICORRUZIONE

L'attività è rendicontata nella specifica relazione relativa alle attività connesse.

3 DATI PER CENTRI DI RESPONSABILITA'

3.1 Quadro Riepilogativo Contabile

| <i>Anno 2020 - Situazione al 31/12/2020 - Competenza</i> | | | | | | | | | |
|--|--------------------------------|----------------------|----------------------|----------------------|--------------------------------|----------------------|---------------------------|----------------------|----------------------|
| <i>Descrizione Cdr</i> | <i>Entrate</i> | | | | <i>Uscite</i> | | | | |
| | <i>Stanziamiento Assestato</i> | <i>Accertamenti</i> | <i>Differenza</i> | <i>Reversali</i> | <i>Stanziamiento Assestato</i> | <i>Impegni</i> | <i>Impegni Provvisori</i> | <i>Differenza</i> | <i>Mandati</i> |
| SERVIZI COMUNI AI SETTORI E SERVIZI GENERALI | 45.408.857,56 | 43.954.052,93 | 1.454.804,63 | 42.737.233,55 | 35.991.768,70 | 26.347.408,08 | 0,00 | 9.644.360,62 | 18.309.531,19 |
| VIABILITA'-EDIL.SCOL-PIAN.TERRIT-PROT.CIVIL-ATT.TT | 56.721.950,72 | 7.159.382,06 | 49.562.568,66 | 8.177.708,26 | 78.755.711,51 | 11.709.448,58 | 0,00 | 67.046.262,93 | 18.863.900,87 |
| AMBIENTE - SOCIALE - POLIZIA PROVINCIALE | 2.107.079,41 | 2.043.516,10 | 63.563,31 | 2.044.766,35 | 2.088.991,23 | 1.474.229,20 | 0,00 | 614.762,03 | 1.024.813,15 |
| SEGRETERIA GENERALE | 287.000,00 | 78.141,76 | 208.858,24 | 62.972,64 | 1.436.146,09 | 229.908,82 | 0,00 | 1.206.237,27 | 217.355,02 |
| Totali | 104.524.887,69 | 53.235.092,85 | 51.289.794,84 | 53.022.680,80 | 118.272.617,53 | 39.760.994,68 | 0,00 | 78.511.622,85 | 38.415.600,23 |

3.2 Quadro Riepilogativo Obiettivi

| Anno 2020 - Situazione al 31/12/2020 | | |
|--|----------------|--|
| Centri Responsabilità | Raggiungimento | |
| SERVIZI COMUNI AI SETTORI E SERVIZI GENERALI | 100,00 | |
| VIABILITA'-EDIL.SCOL-PIAN.TERRIT-PROT.CIVIL-ATT.TT | 100,00 | |
| SEGRETERIA GENERALE | 100,00 | |
| Totale | 100,00 | |

3.3 Quadro Riepilogativo Obiettivi Trasversali

| Anno 2020 - Situazione al 31/12/2020 | | |
|--------------------------------------|----------------|--|
| Descrizione Obiettivo Trasversale | Raggiungimento | |
| ANTICORRUZIONE E TRASPARENZA | 100,00 | |
| TOTALE | 100,00 | |

3.4 Quadro Riepilogativo Servizi

3.5 Analisi Centri di Responsabilità

S01 - SERVIZI COMUNI AI SETTORI E SERVIZI GENERALI
(Responsabile Giancarlo Moca)

| Entrate 2020 - Situazione al 31/12/2020 - Competenza | | | | | | |
|---|----------|--|--------------------------------|----------------------|----------------------|----------------------|
| Titolo, Tipologia | | Descrizione | Stanziamiento Assestato | Accertamenti | Differenza | Reversali |
| Titolo 1 Entrate correnti di natura tributaria, contributiva e perequativa | | | 21.186.763,24 | 22.498.441,84 | -1.311.678,60 | 22.449.271,29 |
| Tipologia 1.01 Tributi | | | 21.186.763,24 | 22.498.441,84 | -1.311.678,60 | 22.449.271,29 |
| 1.01.01.39 | 1041004 | PROVENTI DA IMPOSTE SERVIZIO: ENTRATE | 11.441.785,66 | 12.637.107,20 | -1.195.321,54 | 12.637.107,20 |
| 1.01.01.40 | 11014000 | Imposta di iscrizione al pubblico registro automobilistico (PRA) - Gestione entrate - Imposte tasse e proventi assimilati | 9.218.477,58 | 9.369.188,45 | -150.710,87 | 9.369.188,45 |
| 1.01.01.40 | 11014001 | Imposta di iscrizione al pubblico registro automobilistico (PRA) - Gestione entrate - Recupero a seguito di verifica | 20.000,00 | 500,00 | 19.500,00 | 500,00 |
| 1.01.01.60 | 11016001 | Tributo per l'esercizio delle funzioni di tutela, protezione e igiene dell'ambiente - Gestione entrate - Tributo per l'esercizio delle funzioni di tutela, protezione e igiene dell'ambiente NON RICORRE | 500.000,00 | 491.646,19 | 8.353,81 | 442.475,64 |
| 1.01.01.97 | 11019700 | Altre accise n.a.c. - Gestione entrate - Altre accise n.a.c. - ACCISE ENEL | 1.500,00 | 0,00 | 1.500,00 | 0,00 |
| 1.01.01.99 | 11019900 | Altre imposte, tasse e proventi assimilati n.a.c. - Gestione entrate - Altre imposte, tasse e proventi n.a.c. - AA energia elettrica | 5.000,00 | 0,00 | 5.000,00 | 0,00 |
| Titolo 2 Trasferimenti correnti | | | 14.126.708,09 | 14.005.857,08 | 120.851,01 | 13.939.130,42 |
| Tipologia 2.01 Trasferimenti correnti | | | 14.126.708,09 | 14.005.857,08 | 120.851,01 | 13.939.130,42 |
| 2.01.01.01 | 21010103 | Trasferimenti correnti da Amministrazioni Centrali - Gestione entrate - Trasferimenti correnti da Amministrazioni Centrali - 01041015 | 8.370.026,81 | 8.368.315,81 | 1.711,00 | 8.368.315,81 |
| 2.01.01.01 | 21010108 | Trasferimenti correnti da Amministrazioni Centrali - ristoro minori entrate per emergenza sanitaria COVID-19 | 5.756.681,28 | 5.637.541,27 | 119.140,01 | 5.570.814,61 |
| Titolo 3 Entrate extratributarie | | | 2.331.850,23 | 2.148.855,92 | 182.994,31 | 1.080.652,20 |
| Tipologia 3.01 Vendita di beni e servizi e proventi derivanti dalla gestione dei beni | | | 1.538.709,65 | 1.526.945,83 | 11.763,82 | 765.637,62 |
| 3.01.02.01 | 7021011 | Proventi per controllo stato manutenzione impianti termici | 760.060,00 | 760.060,00 | 0,00 | 530.557,45 |
| 3.01.02.01 | 7021113 | Corrispettivo variabile - Servizio Verifiche Impianti Termici | 522.408,96 | 522.408,96 | 0,00 | 137.147,96 |
| 3.01.03.02 | 1051005 | PROVENTI DA GESTIONE PATRIMONIALE SERVIZIO: PATRIMONIO | 256.240,69 | 244.476,87 | 11.763,82 | 97.932,21 |
| Tipologia 3.02 Proventi derivanti dall'attività di controllo e repressione delle irregolarità e degli illeciti | | | 50.000,00 | 21.662,22 | 28.337,78 | 21.662,22 |
| 3.02.02.02 | 1052006 | Rimborsi per risarcimento danni a beni patrimoniali | 50.000,00 | 21.662,22 | 28.337,78 | 21.662,22 |
| Tipologia 3.03 Interessi attivi | | | 2.000,00 | 3,19 | 1.996,81 | 3,19 |
| 3.03.03.99 | 1041025 | INTERESSI ATTIVI SERVIZIO: ENTRATE | 2.000,00 | 3,19 | 1.996,81 | 3,19 |
| Tipologia 3.05 Rimborsi e altre entrate correnti | | | 741.140,58 | 600.244,68 | 140.895,90 | 293.349,17 |
| 3.05.02.01 | 30502000 | Rimborsi ricevuti per spese di personale (comando, distacco, fuori ruolo, convenzioni, ecc...) - Gestione economica e previdenziale del personale - Rimborsi in entrata | 223.760,58 | 273.201,66 | -49.441,08 | 0,00 |
| 3.05.02.03 | 1041020 | PROVENTI DIVERSI SERVIZIO: ENTRATE | 63.700,00 | 76.774,17 | -13.074,17 | 51.556,37 |
| 3.05.02.03 | 1023005 | PROVENTI DIVERSI SERVIZIO: PERSONALE | 2.000,00 | 0,00 | 2.000,00 | 0,00 |
| 3.05.02.03 | 1032005 | PROVENTI DIVERSI SERVIZIO: TRATTAMENTO ECONOMICO DEL PERSONALE | 5.000,00 | 715,12 | 4.284,88 | 715,12 |

Dati per Centri di Responsabilità

| | | | | | | |
|--|----------|--|---------------------|---------------------|---------------------|---------------------|
| 3.05.02.03 | 30502001 | Entrate da rimborsi, recuperi e restituzioni di somme non dovute o incassate in eccesso - Programmazione economico e finanziaria - Rimborsi in entrata | 25.000,00 | 8.691,59 | 16.308,41 | 0,00 |
| 3.05.02.04 | 30502005 | Incassi per azioni di rivalsa e surrogo nei confronti di terzi - Avvocatura-Consulenza legale-PatrociniLegaleENTE - Rimborsi in entrata | 190.000,00 | 58.815,34 | 131.184,66 | 60.942,54 |
| 3.05.99.02 | 30599002 | Fondi incentivanti il personale (legge Merloni) - Politiche del personale | 211.680,00 | 177.746,49 | 33.933,51 | 175.834,83 |
| 3.05.99.99 | 30599001 | Altre entrate correnti n.a.c. | 20.000,00 | 4.300,31 | 15.699,69 | 4.300,31 |
| Titolo 4 Entrate in conto capitale | | | 967.536,00 | 76.373,22 | 891.162,78 | 67.873,22 |
| Tipologia 4.04 Entrate da alienazione di beni materiali e immateriali | | | 925.200,00 | 28.960,50 | 896.239,50 | 20.460,50 |
| 4.04.01.01 | 40401001 | Alienazione di Mezzi di trasporto ad uso civile, di sicurezza e ordine pubblico - Autoparco - Alienazione di beni materiali | 25.200,00 | 25.450,00 | -250,00 | 16.950,00 |
| 4.04.01.08 | 1051401 | CREDITI PER ALIENAZIONE BENI PATRIMONIALI - PATRIMONIO | 900.000,00 | 3.510,50 | 896.489,50 | 3.510,50 |
| Tipologia 4.05 Altre entrate in conto capitale | | | 42.336,00 | 47.412,72 | -5.076,72 | 47.412,72 |
| 4.05.04.99 | 40504001 | Fondi incentivanti il personale (legge Merloni) L. 109/94 - quota 20% beni strumentali e innovazione tecnologica | 42.336,00 | 47.412,72 | -5.076,72 | 47.412,72 |
| Titolo 5 Entrate da riduzione di attivita' finanziarie | | | 200.000,00 | 15.558,66 | 184.441,34 | 15.558,66 |
| Tipologia 5.02 Riscossione crediti di breve termine | | | 100.000,00 | 15.558,66 | 84.441,34 | 15.558,66 |
| 5.02.03.99 | 50203100 | Riscossione crediti di breve termine a tasso agevolato da altre Imprese-Programmazione economico e finanziaria-Riscossione crediti di breve termine a tasso agevolato da Imprese | 100.000,00 | 15.558,66 | 84.441,34 | 15.558,66 |
| Tipologia 5.03 Riscossione crediti di medio-lungo termine | | | 100.000,00 | 0,00 | 100.000,00 | 0,00 |
| 5.03.03.99 | 50303100 | Riscossione crediti di medio-lungo termine a tasso agevolato da altre Imprese-Programmazione economico e finanziaria-Riscossione crediti di medio-lungo termine a tasso agevolato da Imprese | 100.000,00 | 0,00 | 100.000,00 | 0,00 |
| Titolo 9 Entrate per conto terzi e partite di giro | | | 6.596.000,00 | 5.208.966,21 | 1.387.033,79 | 5.184.747,76 |
| Tipologia 9.01 Entrate per partite di giro | | | 6.251.000,00 | 5.040.797,16 | 1.210.202,84 | 5.018.667,16 |
| 9.01.01.02 | 90101000 | RITENUTE PER SCISSIONE CONTABILE IVA (SPLIT PAYMENT) - SERVIZI PER CONTO TERZI - PARTITE DI GIRO - A | 3.600.000,00 | 3.320.333,85 | 279.666,15 | 3.320.333,85 |
| 9.01.02.01 | 90102001 | Ritenute erariali su redditi da lavoro dipendente per conto terzi | 1.000.000,00 | 842.962,77 | 157.037,23 | 842.962,77 |
| 9.01.02.02 | 90102002 | Ritenute previdenziali e assistenziali su redditi da lavoro dipendente per conto terzi - SERVIZI PER CONTO TERZI - PARTITE DI GIRO - Ritenute su redditi da lavoro dipendente | 650.000,00 | 498.434,98 | 151.565,02 | 498.434,98 |
| 9.01.02.99 | 90102003 | Altre ritenute al personale dipendente per conto di terzi - SERVIZI PER CONTO TERZI - PARTITE DI GIRO - Ritenute su redditi da lavoro dipendente | 300.000,00 | 139.609,73 | 160.390,27 | 139.609,73 |
| 9.01.03.01 | 90103000 | Ritenute erariali su redditi da lavoro autonomo per conto terzi - SERVIZI PER CONTO TERZI - PARTITE DI GIRO - Ritenute su redditi da lavoro autonomo | 500.000,00 | 101.222,46 | 398.777,54 | 101.222,46 |
| 9.01.03.02 | 90103002 | Ritenute previdenziali e assistenziali su redditi da lavoro autonomo per conto terzi - SERVIZI PER CONTO TERZI - PARTITE DI GIRO - Ritenute su redditi da lavoro autonomo | 1.000,00 | 0,00 | 1.000,00 | 0,00 |
| 9.01.99.01 | 90199001 | Entrate a seguito di spese non andate a buon fine - PARTITE DI GIRO - Altre entrate per partite di giro | 100.000,00 | 63.233,37 | 36.766,63 | 63.233,37 |
| 9.01.99.03 | 90199006 | Rimborso di fondi economici e carte aziendali - SERVIZI PER CONTO TERZI - PARTITE DI GIRO - Altre entrate per partite di giro | 100.000,00 | 75.000,00 | 25.000,00 | 52.870,00 |

Dati per Centri di Responsabilità

| | | | | | | |
|---|----------|--|----------------------|----------------------|---------------------|----------------------|
| Tipologia 9.02 Entrate per conto terzi | | | 345.000,00 | 168.169,05 | 176.830,95 | 166.080,60 |
| 9.02.04.01 | 90204002 | Costituzione di depositi cauzionali o contrattuali di terzi - PARTITE DI GIRO - Depositi di/presso terzi - Contratti | 115.000,00 | 2.088,45 | 112.911,55 | 0,00 |
| 9.02.04.01 | 90204000 | Costituzione di depositi cauzionali o contrattuali di terzi - SERVIZI PER CONTO TERZI - PARTITE DI GIRO - Depositi di/presso terzi | 60.000,00 | 47.778,00 | 12.222,00 | 47.778,00 |
| 9.02.05.01 | 90205002 | Riscossione di imposte di natura corrente per conto di terzi - SERVIZI PER CONTO TERZI - PARTITE DI GIRO - Riscossione imposte e tributi per conto terzi (IRPEF, IVA) | 80.000,00 | 61.496,05 | 18.503,95 | 61.496,05 |
| 9.02.05.01 | 90205001 | Riscossione di imposte di natura corrente per conto di terzi - SERVIZI PER CONTO TERZI - PARTITE DI GIRO - Riscossione imposte e tributi per conto terzi (INPS, INAIL) | 80.000,00 | 46.940,00 | 33.060,00 | 46.940,00 |
| 9.02.99.99 | 90299000 | Altre entrate per conto terzi - SERVIZI PER CONTO TERZI - PARTITE DI GIRO - Altre entrate per conto terzi 00002500 | 10.000,00 | 9.866,55 | 133,45 | 9.866,55 |
| Totale Entrate | | | 45.408.857,56 | 43.954.052,93 | 1.454.804,63 | 42.737.233,55 |

| Uscite 2020 - Situazione al 31/12/2020 - Competenza | | | | | | |
|--|--|--------------------------------|-------------------|---------------------------|----------------------|-------------------|
| Missione, Programma, Titolo | Descrizione | Stanziamiento Assestato | Impegni | Impegni Provvisori | Disponibilità | Mandati |
| Missione 01 Servizi istituzionali, generali e di gestione | | 21.607.199,26 | 15.041.431,64 | 0,00 | 6.565.767,62 | 7.519.897,48 |
| Fondo Pluriennale Vincolato | | 893.708,22 | 0,00 | 0,00 | 0,00 | 0,00 |
| Programma 01.01 Organi istituzionali | | 235.607,99 | 195.113,84 | 0,00 | 40.494,15 | 121.246,23 |
| Fondo Pluriennale Vincolato | | 0,00 | 0,00 | 0,00 | 0,00 | 0,00 |
| Titolo 01 Spese correnti | | 235.607,99 | 195.113,84 | 0,00 | 40.494,15 | 121.246,23 |
| Fondo Pluriennale Vincolato | | 0,00 | 0,00 | 0,00 | 0,00 | 0,00 |
| 1.01.01.01 | 2101003 Retribuzioni in denaro | 22.607,99 | 22.607,99 | 0,00 | 0,00 | 22.607,99 |
| Fondo Pluriennale Vincolato | | 0,00 | 0,00 | 0,00 | 0,00 | 0,00 |
| 1.02.01.01 | 1011075 IMPOSTE E TASSE - ORGANI COLLEGIALI | 5.000,00 | 1.761,83 | 0,00 | 3.238,17 | 1.422,34 |
| Fondo Pluriennale Vincolato | | 0,00 | 0,00 | 0,00 | 0,00 | 0,00 |
| 1.03.02.01 | 10101134 Organi e incarichi istituzionali dell'amministrazione - ATTIVITA' GESTIONALI DEGLI ORGANI COLLEGIALI - Organi istituzionali | 150.000,00 | 135.244,92 | 0,00 | 14.755,08 | 63.716,80 |
| Fondo Pluriennale Vincolato | | 0,00 | 0,00 | 0,00 | 0,00 | 0,00 |
| 1.03.02.02 | 10101030 Rappresentanza, organizzazione eventi, pubblicità e servizi per trasferta - Attività gestionali della presidenza OrganiCollegi - Organi istituzionali - 01011040 - 01012051 | 3.000,00 | 2.000,00 | 0,00 | 1.000,00 | 0,00 |
| Fondo Pluriennale Vincolato | | 0,00 | 0,00 | 0,00 | 0,00 | 0,00 |
| 1.03.02.13 | 10101031 Servizi ausiliari per il funzionamento dell'ente - Attività gestionali della presidenza OrganiCollegi - Organi istituzionali | 20.000,00 | 0,00 | 0,00 | 20.000,00 | 0,00 |
| Fondo Pluriennale Vincolato | | 0,00 | 0,00 | 0,00 | 0,00 | 0,00 |
| 1.04.01.02 | 10101043 Trasferimenti correnti a Amministrazioni Locali - Attività gestionali della presidenza OrganiCollegi - Organi istituzionali | 35.000,00 | 33.499,10 | 0,00 | 1.500,90 | 33.499,10 |
| Fondo Pluriennale Vincolato | | 0,00 | 0,00 | 0,00 | 0,00 | 0,00 |
| Programma 01.02 Segreteria generale | | 832.445,12 | 323.812,55 | 0,00 | 508.632,57 | 330.945,81 |

Dati per Centri di Responsabilità

| | | | | | | | |
|---------------------------------|---------|--|-------------------|-------------------|-------------|-------------------|-------------------|
| Fondo Pluriennale Vincolato | | | 12.621,39 | 0,00 | 0,00 | 0,00 | 0,00 |
| Titolo 01 Spese correnti | | | 832.445,12 | 323.812,55 | 0,00 | 508.632,57 | 330.945,81 |
| Fondo Pluriennale Vincolato | | | 12.621,39 | 0,00 | 0,00 | 0,00 | 0,00 |
| 1.01.01.01 | 1024005 | SPESE PER IL PERSONALE - AFFARI GENERALI | 24.273,67 | 24.273,67 | 0,00 | 0,00 | 24.273,67 |
| Fondo Pluriennale Vincolato | | | 0,00 | 0,00 | 0,00 | 0,00 | 0,00 |
| 1.01.01.01 | 1020010 | FONDO NUOVE ASSUNZIONI | 250.000,00 | 0,00 | 0,00 | 250.000,00 | 0,00 |
| Fondo Pluriennale Vincolato | | | 0,00 | 0,00 | 0,00 | 0,00 | 0,00 |
| 1.01.01.01 | 1022106 | Utilizzo fondi da riscossione per competenze legali derivanti da provvedimenti giurisdizionali | 140.000,00 | 0,00 | 0,00 | 140.000,00 | 0,00 |
| Fondo Pluriennale Vincolato | | | 0,00 | 0,00 | 0,00 | 0,00 | 0,00 |
| 1.01.01.01 | 1022005 | SPESE PER IL PERSONALE - AVVOCATURA | 46.716,57 | 46.716,57 | 0,00 | 0,00 | 46.716,57 |
| Fondo Pluriennale Vincolato | | | 0,00 | 0,00 | 0,00 | 0,00 | 0,00 |
| 1.01.01.01 | 1023005 | SPESE PER IL PERSONALE - PERSONALE | 117.682,97 | 111.688,63 | 0,00 | 5.994,34 | 111.688,63 |
| Fondo Pluriennale Vincolato | | | 0,00 | 0,00 | 0,00 | 0,00 | 0,00 |
| 1.01.01.01 | 1020005 | FONDO INCENTIVANTE | 41.133,26 | 0,00 | 0,00 | 41.133,26 | 7.133,26 |
| Fondo Pluriennale Vincolato | | | 0,00 | 0,00 | 0,00 | 0,00 | 0,00 |
| 1.01.02.01 | 1020011 | INAIL | 86.615,10 | 46.447,26 | 0,00 | 40.167,84 | 46.447,26 |
| Fondo Pluriennale Vincolato | | | 0,00 | 0,00 | 0,00 | 0,00 | 0,00 |
| 1.01.02.01 | 1024006 | SPESE PER IL PERSONALE - AFFARI GENERALI | 6.474,99 | 6.474,99 | 0,00 | 0,00 | 6.474,99 |
| Fondo Pluriennale Vincolato | | | 0,00 | 0,00 | 0,00 | 0,00 | 0,00 |
| 1.01.02.01 | 1020012 | Oneri derivanti dai benefici L. 336 - sistemazione contributiva | 15.000,00 | 1.311,90 | 0,00 | 13.688,10 | 1.311,90 |
| Fondo Pluriennale Vincolato | | | 0,00 | 0,00 | 0,00 | 0,00 | 0,00 |
| 1.01.02.01 | 1023004 | SPESE PER IL PERSONALE - PERSONALE | 32.519,25 | 30.798,31 | 0,00 | 1.720,94 | 30.798,31 |
| Fondo Pluriennale Vincolato | | | 0,00 | 0,00 | 0,00 | 0,00 | 0,00 |
| 1.01.02.01 | 1022006 | SPESE PER IL PERSONALE - AVVOCATURA | 13.034,04 | 13.034,04 | 0,00 | 0,00 | 13.034,04 |
| Fondo Pluriennale Vincolato | | | 0,00 | 0,00 | 0,00 | 0,00 | 0,00 |
| 1.01.02.02 | 2101002 | Contributi sociali figurativi | 27.813,93 | 25.496,36 | 0,00 | 2.317,57 | 25.496,36 |
| Fondo Pluriennale Vincolato | | | 0,00 | 0,00 | 0,00 | 0,00 | 0,00 |
| 1.02.01.01 | 1024075 | IMPOSTE E TASSE - AFFARI GENERALI | 2.063,66 | 2.063,66 | 0,00 | 0,00 | 2.063,66 |
| Fondo Pluriennale Vincolato | | | 0,00 | 0,00 | 0,00 | 0,00 | 0,00 |
| 1.02.01.01 | 1022075 | IMPOSTE E TASSE - AVVOCATURA | 4.019,31 | 4.019,31 | 0,00 | 0,00 | 4.019,31 |
| Fondo Pluriennale Vincolato | | | 0,00 | 0,00 | 0,00 | 0,00 | 0,00 |
| 1.02.01.01 | 1023075 | IMPOSTE E TASSE - PERSONALE | 10.098,37 | 9.564,18 | 0,00 | 534,19 | 9.564,18 |
| Fondo Pluriennale Vincolato | | | 0,00 | 0,00 | 0,00 | 0,00 | 0,00 |
| 1.03.02.11 | 1022015 | PRESTAZIONE DI LAVORO AUTONOMO - AVVOCATURA | 0,00 | 0,00 | 0,00 | 0,00 | 0,00 |
| Fondo Pluriennale Vincolato | | | 12.621,39 | 0,00 | 0,00 | 0,00 | 0,00 |
| 1.03.02.99 | 1022040 | ALTRE SPESE PER SERVIZI - AVVOCATURA | 15.000,00 | 1.923,67 | 0,00 | 13.076,33 | 1.923,67 |

Dati per Centri di Responsabilità

| | | | | | | | |
|--|----------|---|----------------------|----------------------|-------------|---------------------|---------------------|
| Fondo Pluriennale Vincolato | | | 0,00 | 0,00 | 0,00 | 0,00 | 0,00 |
| Programma 01.03 Gestione economica, finanziaria, programmazione, provveditorato | | | 11.274.681,06 | 10.029.969,75 | 0,00 | 1.244.711,31 | 2.169.388,03 |
| Fondo Pluriennale Vincolato | | | 0,00 | 0,00 | 0,00 | 0,00 | 0,00 |
| Titolo 01 Spese correnti | | | 10.726.981,06 | 10.014.411,09 | 0,00 | 712.569,97 | 2.153.829,37 |
| Fondo Pluriennale Vincolato | | | 0,00 | 0,00 | 0,00 | 0,00 | 0,00 |
| 1.01.01.01 | 1031005 | SPESE PER IL PERSONALE - GESTIONE FINANZIARIA | 135.839,50 | 131.658,76 | 0,00 | 4.180,74 | 131.658,76 |
| Fondo Pluriennale Vincolato | | | 0,00 | 0,00 | 0,00 | 0,00 | 0,00 |
| 1.01.01.01 | 1032005 | SPESE PER IL PERSONALE - TRATTAMENTO ECONOMICO DEL PERSONALE | 46.767,81 | 46.767,81 | 0,00 | 0,00 | 46.767,81 |
| Fondo Pluriennale Vincolato | | | 0,00 | 0,00 | 0,00 | 0,00 | 0,00 |
| 1.01.02.01 | 1031004 | SPESE PER IL PERSONALE - GESTIONE FINANZIARIA | 37.119,56 | 36.155,29 | 0,00 | 964,27 | 36.155,29 |
| Fondo Pluriennale Vincolato | | | 0,00 | 0,00 | 0,00 | 0,00 | 0,00 |
| 1.01.02.01 | 1032004 | SPESE PER IL PERSONALE - TRATTAMENTO ECONOMICO DEL PERSONALE | 12.467,21 | 12.467,21 | 0,00 | 0,00 | 12.467,21 |
| Fondo Pluriennale Vincolato | | | 0,00 | 0,00 | 0,00 | 0,00 | 0,00 |
| 1.02.01.01 | 1031075 | IMPOSTE E TASSE - GESTIONE FINANZIARIA | 11.620,42 | 11.243,96 | 0,00 | 376,46 | 11.243,96 |
| Fondo Pluriennale Vincolato | | | 0,00 | 0,00 | 0,00 | 0,00 | 0,00 |
| 1.02.01.01 | 1032075 | IMPOSTE E TASSE - TRATTAMENTO ECONOMICO DEL PERSONALE | 3.975,05 | 3.975,05 | 0,00 | 0,00 | 3.975,05 |
| Fondo Pluriennale Vincolato | | | 0,00 | 0,00 | 0,00 | 0,00 | 0,00 |
| 1.02.01.09 | 10103428 | Tassa di circolazione dei veicoli a motore (tassa automobilistica) - Autoparco - Gestione economica, finanziaria, programmazione, provveditorato | 20.000,00 | 11.702,71 | 0,00 | 8.297,29 | 11.702,71 |
| Fondo Pluriennale Vincolato | | | 0,00 | 0,00 | 0,00 | 0,00 | 0,00 |
| 1.03.01.02 | 10103335 | Altri beni di consumo - Economato - Gestione economica, finanziaria, programmazione, provveditorato | 100.000,00 | 100.000,00 | 0,00 | 0,00 | 52.897,42 |
| Fondo Pluriennale Vincolato | | | 0,00 | 0,00 | 0,00 | 0,00 | 0,00 |
| 1.03.01.02 | 10103735 | Altri beni di consumo - Provveditorato - Gestione economica, finanziaria, programmazione, provveditorato | 25.000,00 | 12.245,45 | 0,00 | 12.754,55 | 12.245,45 |
| Fondo Pluriennale Vincolato | | | 0,00 | 0,00 | 0,00 | 0,00 | 0,00 |
| 1.03.01.02 | 10103435 | Altri beni di consumo - Autoparco - Gestione economica, finanziaria, programmazione, provveditorato | 200.000,00 | 148.292,61 | 0,00 | 51.707,39 | 134.354,07 |
| Fondo Pluriennale Vincolato | | | 0,00 | 0,00 | 0,00 | 0,00 | 0,00 |
| 1.03.02.02 | 10103430 | Rappresentanza, organizzazione eventi, pubblicità e servizi per trasferta - Autoparco - Gestione economica, finanziaria, programmazione, provveditorato | 10.000,00 | 5.340,35 | 0,00 | 4.659,65 | 4.475,88 |
| Fondo Pluriennale Vincolato | | | 0,00 | 0,00 | 0,00 | 0,00 | 0,00 |
| 1.03.02.05 | 10103032 | Utenze e canoni - Utenze - Gestione economica, finanziaria, programmazione, provveditorato - | 2.260.000,00 | 1.665.270,67 | 0,00 | 594.729,33 | 1.447.641,43 |
| Fondo Pluriennale Vincolato | | | 0,00 | 0,00 | 0,00 | 0,00 | 0,00 |
| 1.03.02.08 | 10103780 | Leasing operativo - Provveditorato - Gestione economica, finanziaria, programmazione, provveditorato | 20.000,00 | 20.000,00 | 0,00 | 0,00 | 16.834,02 |
| Fondo Pluriennale Vincolato | | | 0,00 | 0,00 | 0,00 | 0,00 | 0,00 |

Dati per Centri di Responsabilità

| | | | | | | | |
|--|----------|---|-------------------|------------------|-------------|-------------------|------------------|
| 1.03.02.09 | 10103481 | Manutenzione ordinaria e riparazioni - Autoparco - Gestione economica, finanziaria, programmazione, provveditorato | 200.000,00 | 173.129,11 | 0,00 | 26.870,89 | 152.218,21 |
| | | Fondo Pluriennale Vincolato | 0,00 | 0,00 | 0,00 | 0,00 | 0,00 |
| 1.03.02.13 | 10103731 | Servizi ausiliari per il funzionamento dell'ente - Provveditorato - Gestione economica, finanziaria, programmazione, provveditorato | 70.049,65 | 69.520,07 | 0,00 | 529,58 | 57.537,10 |
| | | Fondo Pluriennale Vincolato | 0,00 | 0,00 | 0,00 | 0,00 | 0,00 |
| 1.03.02.17 | 10103083 | Servizi finanziari - Programmazione economico e finanziaria - Gestione economica, finanziaria, programmazione, provveditorato - SERVIZIO DI TESORERIA | 25.000,00 | 21.655,00 | 0,00 | 3.345,00 | 21.655,00 |
| | | Fondo Pluriennale Vincolato | 0,00 | 0,00 | 0,00 | 0,00 | 0,00 |
| 1.04.01.01 | 10103041 | Trasferimenti correnti a Amministrazioni Centrali - Programmazione economico e finanziaria - Gestione economica, finanziaria, programmazione, provveditorato - 01031050 - 01031051 - 01031052 | 7.544.141,86 | 7.544.141,86 | 0,00 | 0,00 | 0,00 |
| | | Fondo Pluriennale Vincolato | 0,00 | 0,00 | 0,00 | 0,00 | 0,00 |
| 1.10.05.01 | 10103069 | Spese dovute a sanzioni - Programmazione economico e finanziaria - Gestione economica, finanziaria, programmazione, provveditorato | 5.000,00 | 845,18 | 0,00 | 4.154,82 | 0,00 |
| | | Fondo Pluriennale Vincolato | 0,00 | 0,00 | 0,00 | 0,00 | 0,00 |
| Titolo 02 Spese in conto capitale | | | 347.700,00 | 0,00 | 0,00 | 347.700,00 | 0,00 |
| | | Fondo Pluriennale Vincolato | 0,00 | 0,00 | 0,00 | 0,00 | 0,00 |
| 2.02.01.01 | 20103002 | Mezzi di trasporto ad uso civile, di sicurezza e ordine pubblico - Autoparco - Gestione economica, finanziaria, programmazione, provveditorato | 347.700,00 | 0,00 | 0,00 | 347.700,00 | 0,00 |
| | | Fondo Pluriennale Vincolato | 0,00 | 0,00 | 0,00 | 0,00 | 0,00 |
| Titolo 03 Spese per incremento attivita' finanziarie | | | 200.000,00 | 15.558,66 | 0,00 | 184.441,34 | 15.558,66 |
| | | Fondo Pluriennale Vincolato | 0,00 | 0,00 | 0,00 | 0,00 | 0,00 |
| 3.02.03.04 | 30103002 | Concessione crediti di breve periodo a tasso agevolato a altre Imprese-Programmazione economico e finanziaria-Gestione economica, finanziaria, programmazione, provveditorato | 100.000,00 | 15.558,66 | 0,00 | 84.441,34 | 15.558,66 |
| | | Fondo Pluriennale Vincolato | 0,00 | 0,00 | 0,00 | 0,00 | 0,00 |
| 3.03.03.04 | 30103003 | Concessione Crediti di medio-lungo termine a tasso agevolato a altre Imprese-Programmazione economico e finanziaria-Gestione economica, finanziaria, programmazione, provveditorato | 100.000,00 | 0,00 | 0,00 | 100.000,00 | 0,00 |
| | | Fondo Pluriennale Vincolato | 0,00 | 0,00 | 0,00 | 0,00 | 0,00 |
| Programma 01.04 Gestione delle entrate tributarie e servizi fiscali | | | 62.912,88 | 62.906,67 | 0,00 | 6,21 | 62.906,67 |
| | | Fondo Pluriennale Vincolato | 0,00 | 0,00 | 0,00 | 0,00 | 0,00 |
| Titolo 01 Spese correnti | | | 62.912,88 | 62.906,67 | 0,00 | 6,21 | 62.906,67 |
| | | Fondo Pluriennale Vincolato | 0,00 | 0,00 | 0,00 | 0,00 | 0,00 |
| 1.01.01.01 | 1041005 | SPESE PER IL PERSONALE - ENTRATE | 46.543,66 | 46.543,66 | 0,00 | 0,00 | 46.543,66 |
| | | Fondo Pluriennale Vincolato | 0,00 | 0,00 | 0,00 | 0,00 | 0,00 |
| 1.01.02.01 | 1041004 | SPESE PER IL PERSONALE - ENTRATE | 12.413,24 | 12.408,67 | 0,00 | 4,57 | 12.408,67 |
| | | Fondo Pluriennale Vincolato | 0,00 | 0,00 | 0,00 | 0,00 | 0,00 |
| 1.02.01.01 | 1041075 | IMPOSTE E TASSE - ENTRATE | 3.955,98 | 3.954,34 | 0,00 | 1,64 | 3.954,34 |

Dati per Centri di Responsabilità

| | | | | | | | |
|---|----------|--|-------------------|-------------------|-------------|-------------------|-------------------|
| Fondo Pluriennale Vincolato | | | 0,00 | 0,00 | 0,00 | 0,00 | 0,00 |
| Programma 01.05 Gestione dei beni demaniali e patrimoniali | | | 935.717,00 | 564.028,87 | 0,00 | 371.688,13 | 538.522,78 |
| Fondo Pluriennale Vincolato | | | 2.741,31 | 0,00 | 0,00 | 0,00 | 0,00 |
| Titolo 01 Spese correnti | | | 667.861,26 | 549.457,42 | 0,00 | 118.403,84 | 525.288,55 |
| Fondo Pluriennale Vincolato | | | 0,00 | 0,00 | 0,00 | 0,00 | 0,00 |
| 1.01.01.01 | 1052005 | SPESE PER IL PERSONALE - BENI DEMANIALI E PATRIMONIALI | 44.528,45 | 43.834,96 | 0,00 | 693,49 | 43.834,96 |
| Fondo Pluriennale Vincolato | | | 0,00 | 0,00 | 0,00 | 0,00 | 0,00 |
| 1.01.01.01 | 1053005 | SPESE PER IL PERSONALE - PATRIMONIO IMMOBILIARE | 24.298,63 | 24.298,63 | 0,00 | 0,00 | 24.298,63 |
| Fondo Pluriennale Vincolato | | | 0,00 | 0,00 | 0,00 | 0,00 | 0,00 |
| 1.01.01.01 | 1051005 | SPESE PER IL PERSONALE - PATRIMONIO | 147.842,70 | 143.342,76 | 0,00 | 4.499,94 | 143.342,76 |
| Fondo Pluriennale Vincolato | | | 0,00 | 0,00 | 0,00 | 0,00 | 0,00 |
| 1.01.02.01 | 1052004 | SPESE PER IL PERSONALE - BENI DEMANIALI E PATRIMONIALI | 12.470,32 | 12.017,96 | 0,00 | 452,36 | 12.017,96 |
| Fondo Pluriennale Vincolato | | | 0,00 | 0,00 | 0,00 | 0,00 | 0,00 |
| 1.01.02.01 | 1051004 | SPESE PER IL PERSONALE - PATRIMONIO | 40.482,46 | 39.089,25 | 0,00 | 1.393,21 | 39.089,25 |
| Fondo Pluriennale Vincolato | | | 0,00 | 0,00 | 0,00 | 0,00 | 0,00 |
| 1.02.01.01 | 1053075 | IMPOSTE E TASSE - PATRIMONIO IMMOBILIARE | 2.065,24 | 2.065,24 | 0,00 | 0,00 | 2.065,24 |
| Fondo Pluriennale Vincolato | | | 0,00 | 0,00 | 0,00 | 0,00 | 0,00 |
| 1.02.01.01 | 1052075 | IMPOSTE E TASSE - BENI DEMANIALI E PATRIMONIALI | 5.908,81 | 5.841,14 | 0,00 | 67,67 | 5.841,14 |
| Fondo Pluriennale Vincolato | | | 0,00 | 0,00 | 0,00 | 0,00 | 0,00 |
| 1.02.01.01 | 1051075 | IMPOSTE E TASSE - PATRIMONIO | 10.963,75 | 10.552,31 | 0,00 | 411,44 | 10.552,31 |
| Fondo Pluriennale Vincolato | | | 0,00 | 0,00 | 0,00 | 0,00 | 0,00 |
| 1.02.01.02 | 10105222 | Imposta di registro e di bollo - Servizio amministrativo del patrimonio - Gestione dei beni demaniali e patrimoniali | 15.000,00 | 0,00 | 0,00 | 15.000,00 | 0,00 |
| Fondo Pluriennale Vincolato | | | 0,00 | 0,00 | 0,00 | 0,00 | 0,00 |
| 1.02.01.12 | 10105221 | Imposta Municipale Propria - Servizio amministrativo del patrimonio - Gestione dei beni demaniali e patrimoniali | 120.000,00 | 106.197,36 | 0,00 | 13.802,64 | 104.136,36 |
| Fondo Pluriennale Vincolato | | | 0,00 | 0,00 | 0,00 | 0,00 | 0,00 |
| 1.02.01.99 | 10105223 | Imposte, tasse e proventi assimilati a carico dell'ente n.a.c. - Servizio amministrativo del patrimonio - Gestione dei beni demaniali e patrimoniali | 75.000,00 | 24.065,73 | 0,00 | 50.934,27 | 23.654,44 |
| Fondo Pluriennale Vincolato | | | 0,00 | 0,00 | 0,00 | 0,00 | 0,00 |
| 1.03.02.07 | 10105239 | Utilizzo di beni di terzi - Servizio amministrativo del patrimonio - Gestione dei beni demaniali e patrimoniali | 99.300,90 | 99.300,90 | 0,00 | 0,00 | 99.300,90 |
| Fondo Pluriennale Vincolato | | | 0,00 | 0,00 | 0,00 | 0,00 | 0,00 |
| 1.03.02.11 | 10105232 | Prestazioni professionali e specialistiche-PATRIMONIO IMMOBILIARE-Gestione dei beni demaniali e patrimoniali | 40.000,00 | 25.032,68 | 0,00 | 14.967,32 | 11.691,68 |
| Fondo Pluriennale Vincolato | | | 0,00 | 0,00 | 0,00 | 0,00 | 0,00 |
| 1.03.02.13 | 10105231 | Servizi ausiliari per il funzionamento dell'ente - Servizio amministrativo del patrimonio - Gestione dei beni demaniali e patrimoniali | 30.000,00 | 13.818,50 | 0,00 | 16.181,50 | 5.462,92 |

Dati per Centri di Responsabilità

| | | | | | | | |
|---|----------|--|---------------------|---------------------|-------------|-------------------|---------------------|
| | | Fondo Pluriennale Vincolato | 0,00 | 0,00 | 0,00 | 0,00 | 0,00 |
| Titolo 02 Spese in conto capitale | | | 267.855,74 | 14.571,45 | 0,00 | 253.284,29 | 13.234,23 |
| Fondo Pluriennale Vincolato | | | 2.741,31 | 0,00 | 0,00 | 0,00 | 0,00 |
| 2.02.01.09 | 20050100 | Beni immobili - PATRIMONIO IMMOBILIARE | 267.855,74 | 14.571,45 | 0,00 | 253.284,29 | 13.234,23 |
| Fondo Pluriennale Vincolato | | | 2.741,31 | 0,00 | 0,00 | 0,00 | 0,00 |
| Programma 01.06 Ufficio tecnico | | | 680.475,72 | 680.406,65 | 0,00 | 69,07 | 680.406,65 |
| Fondo Pluriennale Vincolato | | | 0,00 | 0,00 | 0,00 | 0,00 | 0,00 |
| Titolo 01 Spese correnti | | | 680.475,72 | 680.406,65 | 0,00 | 69,07 | 680.406,65 |
| Fondo Pluriennale Vincolato | | | 0,00 | 0,00 | 0,00 | 0,00 | 0,00 |
| 1.01.01.01 | 1061005 | SPESE PER IL PERSONALE - UFFICIO TECNICO | 502.454,29 | 502.454,29 | 0,00 | 0,00 | 502.454,29 |
| Fondo Pluriennale Vincolato | | | 0,00 | 0,00 | 0,00 | 0,00 | 0,00 |
| 1.01.02.01 | 1061004 | SPESE PER IL PERSONALE - UFFICIO TECNICO | 136.752,38 | 136.703,06 | 0,00 | 49,32 | 136.703,06 |
| Fondo Pluriennale Vincolato | | | 0,00 | 0,00 | 0,00 | 0,00 | 0,00 |
| 1.02.01.01 | 1061075 | IMPOSTE E TASSE - UFFICIO TECNICO | 41.269,05 | 41.249,30 | 0,00 | 19,75 | 41.249,30 |
| Fondo Pluriennale Vincolato | | | 0,00 | 0,00 | 0,00 | 0,00 | 0,00 |
| Programma 01.08 Statistica e sistemi informativi | | | 930.846,59 | 822.639,60 | 0,00 | 108.206,99 | 766.315,66 |
| Fondo Pluriennale Vincolato | | | 0,00 | 0,00 | 0,00 | 0,00 | 0,00 |
| Titolo 01 Spese correnti | | | 855.800,00 | 793.611,10 | 0,00 | 62.188,90 | 759.359,60 |
| Fondo Pluriennale Vincolato | | | 0,00 | 0,00 | 0,00 | 0,00 | 0,00 |
| 1.03.02.15 | 10108185 | Contratti di servizio pubblico - (SIP) - Informatizzazione - Statistica e sistemi informativi | 780.800,00 | 751.154,00 | 0,00 | 29.646,00 | 751.154,00 |
| Fondo Pluriennale Vincolato | | | 0,00 | 0,00 | 0,00 | 0,00 | 0,00 |
| 1.03.02.16 | 10108286 | Servizi amministrativi - (Spese gestionali VIT) - Informatizzazione - Statistica e sistemi informativi | 20.000,00 | 0,00 | 0,00 | 20.000,00 | 0,00 |
| Fondo Pluriennale Vincolato | | | 0,00 | 0,00 | 0,00 | 0,00 | 0,00 |
| 1.03.02.19 | 10108189 | Servizi informatici e di telecomunicazioni - (Manutenzione reti informatiche) - Informatizzazione - Statistica e sistemi informativi | 35.000,00 | 24.157,10 | 0,00 | 10.842,90 | 8.205,60 |
| Fondo Pluriennale Vincolato | | | 0,00 | 0,00 | 0,00 | 0,00 | 0,00 |
| 1.03.02.19 | 10108089 | Servizi informatici e di telecomunicazioni - Informatizzazione - Statistica e sistemi informativi | 20.000,00 | 18.300,00 | 0,00 | 1.700,00 | 0,00 |
| Fondo Pluriennale Vincolato | | | 0,00 | 0,00 | 0,00 | 0,00 | 0,00 |
| Titolo 02 Spese in conto capitale | | | 75.046,59 | 29.028,50 | 0,00 | 46.018,09 | 6.956,06 |
| Fondo Pluriennale Vincolato | | | 0,00 | 0,00 | 0,00 | 0,00 | 0,00 |
| 2.02.01.07 | 20108005 | Acquisto di Hardware per il Sistema Informativo Provinciale | 75.046,59 | 29.028,50 | 0,00 | 46.018,09 | 6.956,06 |
| Fondo Pluriennale Vincolato | | | 0,00 | 0,00 | 0,00 | 0,00 | 0,00 |
| Programma 01.10 Risorse umane | | | 2.261.010,59 | 1.456.502,82 | 0,00 | 804.507,77 | 1.950.722,95 |
| Fondo Pluriennale Vincolato | | | 632.040,03 | 0,00 | 0,00 | 0,00 | 0,00 |
| Titolo 01 Spese correnti | | | 2.261.010,59 | 1.456.502,82 | 0,00 | 804.507,77 | 1.950.722,95 |

Dati per Centri di Responsabilità

| | | | | | | | |
|---|----------|--|---------------------|-------------------|-------------|---------------------|-------------------|
| | | Fondo Pluriennale Vincolato | 632.040,03 | 0,00 | 0,00 | 0,00 | 0,00 |
| 1.01.01.01 | 10110010 | Retribuzioni in denaro - FONDO MIGLIORAMENTO EFFICIENZA PERSONALE DIRIGENTE | 90.205,70 | 90.205,70 | 0,00 | 0,00 | 90.205,70 |
| | | Fondo Pluriennale Vincolato | 27.946,90 | 0,00 | 0,00 | 0,00 | 0,00 |
| 1.01.01.01 | 10110005 | Retribuzioni in denaro - Politiche del personale - Risorse umane | 1.125.307,77 | 753.429,20 | 0,00 | 371.878,57 | 1.103.757,84 |
| | | Fondo Pluriennale Vincolato | 326.262,36 | 0,00 | 0,00 | 0,00 | 0,00 |
| 1.01.01.01 | 10110015 | Retribuzioni in denaro - FONDO STRAORDINARIO PERSONALE DIPENDENTE | 115.679,37 | 0,00 | 0,00 | 115.679,37 | 30.549,66 |
| | | Fondo Pluriennale Vincolato | 80.000,00 | 0,00 | 0,00 | 0,00 | 0,00 |
| 1.01.01.01 | 10110050 | FONDO POSIZIONI ORGANIZZATIVE E RISULTATO | 219.801,79 | 161.240,90 | 0,00 | 58.560,89 | 191.910,50 |
| | | Fondo Pluriennale Vincolato | 31.959,57 | 0,00 | 0,00 | 0,00 | 0,00 |
| 1.01.01.02 | 10110006 | Altre spese per il personale - Politiche del personale - Risorse umane | 70.000,00 | 44.121,35 | 0,00 | 25.878,65 | 16.051,29 |
| | | Fondo Pluriennale Vincolato | 0,00 | 0,00 | 0,00 | 0,00 | 0,00 |
| 1.01.02.01 | 10110008 | Contributi sociali effettivi a carico dell'ente - FONDO MIGLIORAMENTO EFFICIENZA PERSONALE DIRIGENTE | 24.964,73 | 24.964,73 | 0,00 | 0,00 | 24.964,73 |
| | | Fondo Pluriennale Vincolato | 7.327,58 | 0,00 | 0,00 | 0,00 | 0,00 |
| 1.01.02.01 | 10110007 | Contributi sociali effettivi a carico dell'ente - FONDO MIGLIORAMENTO EFFICIENZA PERSONALE DIPENDENTE | 295.757,13 | 193.057,07 | 0,00 | 102.700,06 | 278.122,62 |
| | | Fondo Pluriennale Vincolato | 82.624,83 | 0,00 | 0,00 | 0,00 | 0,00 |
| 1.01.02.01 | 10110016 | Contributi sociali effettivi a carico dell'ente - FONDO STRAORDINARIO PERSONALE DIPENDENTE | 27.162,25 | 0,00 | 0,00 | 27.162,25 | 7.270,09 |
| | | Fondo Pluriennale Vincolato | 19.500,00 | 0,00 | 0,00 | 0,00 | 0,00 |
| 1.01.02.01 | 10110057 | CONTRIBUTI SOCIALI PER FONDO POSIZIONI ORGANIZZATIVE E RISULTATO | 56.696,66 | 40.736,95 | 0,00 | 15.959,71 | 48.035,67 |
| | | Fondo Pluriennale Vincolato | 8.000,00 | 0,00 | 0,00 | 0,00 | 0,00 |
| 1.02.01.01 | 10110020 | Imposta regionale sulle attività produttive (IRAP) - FONDO MIGLIORAMENTO EFFICIENZA PERSONALE DIPENDENTE | 98.067,05 | 57.756,46 | 0,00 | 40.310,59 | 84.704,21 |
| | | Fondo Pluriennale Vincolato | 35.930,45 | 0,00 | 0,00 | 0,00 | 0,00 |
| 1.02.01.01 | 10110022 | Imposta regionale sulle attività produttive (IRAP) - FONDO PER LO STRAORDINARIO | 10.234,88 | 0,00 | 0,00 | 10.234,88 | 1.912,66 |
| | | Fondo Pluriennale Vincolato | 7.000,00 | 0,00 | 0,00 | 0,00 | 0,00 |
| 1.02.01.01 | 10110021 | Imposta regionale sulle attività produttive (IRAP) - FONDO MIGLIORAMENTO EFFICIENZA PERSONALE DIRIGENTE | 7.666,28 | 7.666,28 | 0,00 | 0,00 | 7.666,28 |
| | | Fondo Pluriennale Vincolato | 2.488,34 | 0,00 | 0,00 | 0,00 | 0,00 |
| 1.02.01.01 | 10110070 | IRAP PER FONDO POSIZIONI ORGANIZZATIVE E RISULTATO | 18.666,98 | 13.124,16 | 0,00 | 5.542,82 | 15.622,18 |
| | | Fondo Pluriennale Vincolato | 3.000,00 | 0,00 | 0,00 | 0,00 | 0,00 |
| 1.03.02.04 | 10110038 | Acquisto di servizi per formazione e addestramento del personale dell'ente - Politiche del personale - Risorse umane | 65.000,00 | 37.962,82 | 0,00 | 27.037,18 | 17.712,32 |
| | | Fondo Pluriennale Vincolato | 0,00 | 0,00 | 0,00 | 0,00 | 0,00 |
| 1.03.02.18 | 10110088 | Servizi sanitari - Politiche del personale - Risorse umane | 35.800,00 | 32.237,20 | 0,00 | 3.562,80 | 32.237,20 |
| | | Fondo Pluriennale Vincolato | 0,00 | 0,00 | 0,00 | 0,00 | 0,00 |
| Programma 01.11 Altri servizi generali | | | 4.393.502,31 | 906.050,89 | 0,00 | 3.487.451,42 | 899.442,70 |

Dati per Centri di Responsabilità

| | | | | | | | |
|---|----------|---|---------------------|-------------------|-------------|---------------------|-------------------|
| Fondo Pluriennale Vincolato | | | 246.305,49 | 0,00 | 0,00 | 0,00 | 0,00 |
| Titolo 01 Spese correnti | | | 4.393.502,31 | 906.050,89 | 0,00 | 3.487.451,42 | 899.442,70 |
| Fondo Pluriennale Vincolato | | | 246.305,49 | 0,00 | 0,00 | 0,00 | 0,00 |
| 1.01.01.01 | 1091005 | SPESE PER IL PERSONALE - ALTRI SERVIZI GENERALI | 107.503,49 | 107.187,75 | 0,00 | 315,74 | 107.187,75 |
| Fondo Pluriennale Vincolato | | | 0,00 | 0,00 | 0,00 | 0,00 | 0,00 |
| 1.01.02.01 | 1091004 | SPESE PER IL PERSONALE - ALTRI SERVIZI GENERALI | 29.120,31 | 29.019,46 | 0,00 | 100,85 | 29.019,46 |
| Fondo Pluriennale Vincolato | | | 0,00 | 0,00 | 0,00 | 0,00 | 0,00 |
| 1.02.01.01 | 1091075 | IMPOSTE E TASSE - ALTRI SERVIZI GENERALI | 5.624,77 | 5.621,38 | 0,00 | 3,39 | 5.621,38 |
| Fondo Pluriennale Vincolato | | | 0,00 | 0,00 | 0,00 | 0,00 | 0,00 |
| 1.03.01.02 | 10111387 | FONDI STATALI COVID PER ESERCIZIO FUNZIONI FONDAMENTALI - Altri servizi generali | 2.900.000,00 | 0,00 | 0,00 | 2.900.000,00 | 0,00 |
| Fondo Pluriennale Vincolato | | | 0,00 | 0,00 | 0,00 | 0,00 | 0,00 |
| 1.03.02.03 | 10111437 | Aggi di riscossione - Assicurazioni - Altri servizi generali | 15.000,00 | 4.880,00 | 0,00 | 10.120,00 | 4.684,80 |
| Fondo Pluriennale Vincolato | | | 0,00 | 0,00 | 0,00 | 0,00 | 0,00 |
| 1.03.02.11 | 10111183 | Prestazioni professionali e specialistiche - Avvocatura-Consulenza legale-PatrocinioLegaleENTE - Altri servizi generali | 382.753,74 | 83.782,92 | 0,00 | 298.970,82 | 113.211,37 |
| Fondo Pluriennale Vincolato | | | 246.305,49 | 0,00 | 0,00 | 0,00 | 0,00 |
| 1.03.02.16 | 1090001 | SPESE POSTALI E TELEGRAFICHE | 25.000,00 | 12.200,00 | 0,00 | 12.800,00 | 0,00 |
| Fondo Pluriennale Vincolato | | | 0,00 | 0,00 | 0,00 | 0,00 | 0,00 |
| 1.03.02.16 | 10111286 | Servizi amministrativi - SEGRETERIA GENERALE - Altri servizi generali | 8.500,00 | 2.288,00 | 0,00 | 6.212,00 | 2.288,00 |
| Fondo Pluriennale Vincolato | | | 0,00 | 0,00 | 0,00 | 0,00 | 0,00 |
| 1.10.04.01 | 10111467 | Premi di assicurazione contro i danni - Assicurazioni - Altri servizi generali | 525.780,46 | 463.234,28 | 0,00 | 62.546,18 | 463.234,28 |
| Fondo Pluriennale Vincolato | | | 0,00 | 0,00 | 0,00 | 0,00 | 0,00 |
| 1.10.05.02 | 10111400 | Spese per risarcimento danni - Assicurazioni - Altri servizi generali | 144.219,54 | 99.682,40 | 0,00 | 44.537,14 | 96.995,74 |
| Fondo Pluriennale Vincolato | | | 0,00 | 0,00 | 0,00 | 0,00 | 0,00 |
| 1.10.05.04 | 10111102 | Oneri da contenzioso - Avvocatura-Consulenza legale-PatrocinioLegaleENTE - Altri servizi generali | 250.000,00 | 98.154,70 | 0,00 | 151.845,30 | 77.199,92 |
| Fondo Pluriennale Vincolato | | | 0,00 | 0,00 | 0,00 | 0,00 | 0,00 |
| Missione 10 Trasporti e diritto alla mobilita' | | | 117.223,54 | 116.285,97 | 0,00 | 937,57 | 116.285,97 |
| Fondo Pluriennale Vincolato | | | 0,00 | 0,00 | 0,00 | 0,00 | 0,00 |
| Programma 10.05 Viabilita' e infrastrutture stradali | | | 117.223,54 | 116.285,97 | 0,00 | 937,57 | 116.285,97 |
| Fondo Pluriennale Vincolato | | | 0,00 | 0,00 | 0,00 | 0,00 | 0,00 |
| Titolo 01 Spese correnti | | | 117.223,54 | 116.285,97 | 0,00 | 937,57 | 116.285,97 |
| Fondo Pluriennale Vincolato | | | 0,00 | 0,00 | 0,00 | 0,00 | 0,00 |
| 1.02.01.01 | 6011075 | IMPOSTE E TASSE - VIABILITÀ | 117.223,54 | 116.285,97 | 0,00 | 937,57 | 116.285,97 |
| Fondo Pluriennale Vincolato | | | 0,00 | 0,00 | 0,00 | 0,00 | 0,00 |
| Missione 20 Fondi e accantonamenti | | | 2.089.378,52 | 0,00 | 0,00 | 2.089.378,52 | 0,00 |
| Fondo Pluriennale Vincolato | | | 0,00 | 0,00 | 0,00 | 0,00 | 0,00 |

Dati per Centri di Responsabilità

| | | | | | | | |
|--|----------|---|--------------|--------------|------|--------------|--------------|
| Programma 20.01 Fondo di riserva | | | 302.771,71 | 0,00 | 0,00 | 302.771,71 | 0,00 |
| Fondo Pluriennale Vincolato | | | 0,00 | 0,00 | 0,00 | 0,00 | 0,00 |
| Titolo 01 Spese correnti | | | 302.771,71 | 0,00 | 0,00 | 302.771,71 | 0,00 |
| Fondo Pluriennale Vincolato | | | 0,00 | 0,00 | 0,00 | 0,00 | 0,00 |
| 1.10.01.01 | 12001001 | FONDO DI RISERVA | 302.771,71 | 0,00 | 0,00 | 302.771,71 | 0,00 |
| Fondo Pluriennale Vincolato | | | 0,00 | 0,00 | 0,00 | 0,00 | 0,00 |
| Programma 20.02 Fondo crediti di dubbia esigibilità | | | 673.227,54 | 0,00 | 0,00 | 673.227,54 | 0,00 |
| Fondo Pluriennale Vincolato | | | 0,00 | 0,00 | 0,00 | 0,00 | 0,00 |
| Titolo 01 Spese correnti | | | 673.227,54 | 0,00 | 0,00 | 673.227,54 | 0,00 |
| Fondo Pluriennale Vincolato | | | 0,00 | 0,00 | 0,00 | 0,00 | 0,00 |
| 1.10.01.03 | 12002001 | Fondo crediti di difficile esigibilità | 673.227,54 | 0,00 | 0,00 | 673.227,54 | 0,00 |
| Fondo Pluriennale Vincolato | | | 0,00 | 0,00 | 0,00 | 0,00 | 0,00 |
| Programma 20.03 Altri fondi | | | 1.113.379,27 | 0,00 | 0,00 | 1.113.379,27 | 0,00 |
| Fondo Pluriennale Vincolato | | | 0,00 | 0,00 | 0,00 | 0,00 | 0,00 |
| Titolo 01 Spese correnti | | | 128.379,27 | 0,00 | 0,00 | 128.379,27 | 0,00 |
| Fondo Pluriennale Vincolato | | | 0,00 | 0,00 | 0,00 | 0,00 | 0,00 |
| 1.10.01.04 | 12003500 | fondo rinnovi ccnl | 128.379,27 | 0,00 | 0,00 | 128.379,27 | 0,00 |
| Fondo Pluriennale Vincolato | | | 0,00 | 0,00 | 0,00 | 0,00 | 0,00 |
| Titolo 02 Spese in conto capitale | | | 985.000,00 | 0,00 | 0,00 | 985.000,00 | 0,00 |
| Fondo Pluriennale Vincolato | | | 0,00 | 0,00 | 0,00 | 0,00 | 0,00 |
| 2.05.01.99 | 22003000 | ACCANTONAMENTO PROVENTI VENDITA DEGLI IMMOBILI | 985.000,00 | 0,00 | 0,00 | 985.000,00 | 0,00 |
| Fondo Pluriennale Vincolato | | | 0,00 | 0,00 | 0,00 | 0,00 | 0,00 |
| Missione 50 Debito pubblico | | | 6.081.967,38 | 6.081.946,72 | 0,00 | 20,66 | 6.081.946,72 |
| Fondo Pluriennale Vincolato | | | 0,00 | 0,00 | 0,00 | 0,00 | 0,00 |
| Programma 50.01 Quota interessi ammortamento mutui e prestiti obbligazionari | | | 3.017.687,13 | 3.017.686,83 | 0,00 | 0,30 | 3.017.686,83 |
| Fondo Pluriennale Vincolato | | | 0,00 | 0,00 | 0,00 | 0,00 | 0,00 |
| Titolo 01 Spese correnti | | | 3.017.687,13 | 3.017.686,83 | 0,00 | 0,30 | 3.017.686,83 |
| Fondo Pluriennale Vincolato | | | 0,00 | 0,00 | 0,00 | 0,00 | 0,00 |
| 1.07.02.01 | 15001051 | Interessi passivi su titoli obbligazionari a medio-lungo termine in valuta domestica - QUOTA INTERESSI AMMORTAMENTO MUTUI E PRESTITI OBBL - 01061060 - 06011060 | 69.938,44 | 69.938,44 | 0,00 | 0,00 | 69.938,44 |
| Fondo Pluriennale Vincolato | | | 0,00 | 0,00 | 0,00 | 0,00 | 0,00 |
| 1.07.05.04 | 15001093 | Interessi passivi su finanziamenti a medio lungo termine a Imprese - QUOTA INTERESSI AMMORTAMENTO MUTUI E PRESTITI OBBL - 01061055-06011055 | 2.947.748,69 | 2.947.748,39 | 0,00 | 0,30 | 2.947.748,39 |
| Fondo Pluriennale Vincolato | | | 0,00 | 0,00 | 0,00 | 0,00 | 0,00 |
| Programma 50.02 Quota capitale ammortamento mutui e prestiti obbligazionari | | | 3.064.280,25 | 3.064.259,89 | 0,00 | 20,36 | 3.064.259,89 |
| Fondo Pluriennale Vincolato | | | 0,00 | 0,00 | 0,00 | 0,00 | 0,00 |
| Titolo 04 Rimborso Prestiti | | | 3.064.280,25 | 3.064.259,89 | 0,00 | 20,36 | 3.064.259,89 |

Dati per Centri di Responsabilità

| Fondo Pluriennale Vincolato | | | 0,00 | 0,00 | 0,00 | 0,00 | 0,00 |
|--|----------|--|---------------------|---------------------|-------------|-------------------|---------------------|
| 4.01.02.01 | 45002010 | QUOTA CAPITALE AMMORTAMENTO MUTUI E PRESTITI OBBLI - Rimborso di titoli obbligazionari a medio-lungo termine in valuta domestica - Quota capitale ammortamento mutui e prestiti obbligazionari - 0103131 | 2.747.589,08 | 2.747.579,08 | 0,00 | 10,00 | 2.747.579,08 |
| Fondo Pluriennale Vincolato | | | 0,00 | 0,00 | 0,00 | 0,00 | 0,00 |
| 4.03.01.01 | 45002030 | Rimborso Mutui e altri finanziamenti a medio lungo termine ad Amministrazioni Centrali - QUOTA CAPITALE AMMORTAMENTO MUTUI E PRESTITI OBBLI - 01031333 | 172.898,26 | 172.888,26 | 0,00 | 10,00 | 172.888,26 |
| Fondo Pluriennale Vincolato | | | 0,00 | 0,00 | 0,00 | 0,00 | 0,00 |
| 4.03.01.04 | 45002031 | Rimborso Mutui e altri finanziamenti a medio lungo termine a Imprese - QUOTA CAPITALE AMMORTAMENTO MUTUI E PRESTITI OBBLI - 01031305 | 143.792,91 | 143.792,55 | 0,00 | 0,36 | 143.792,55 |
| Fondo Pluriennale Vincolato | | | 0,00 | 0,00 | 0,00 | 0,00 | 0,00 |
| Missione 99 Servizi per conto terzi | | | 6.096.000,00 | 5.107.743,75 | 0,00 | 988.256,25 | 4.591.401,02 |
| Fondo Pluriennale Vincolato | | | 0,00 | 0,00 | 0,00 | 0,00 | 0,00 |
| Programma 99.01 Servizi per conto terzi e Partite di giro | | | 6.096.000,00 | 5.107.743,75 | 0,00 | 988.256,25 | 4.591.401,02 |
| Fondo Pluriennale Vincolato | | | 0,00 | 0,00 | 0,00 | 0,00 | 0,00 |
| Titolo 07 Uscite per conto terzi e partite di giro | | | 6.096.000,00 | 5.107.743,75 | 0,00 | 988.256,25 | 4.591.401,02 |
| Fondo Pluriennale Vincolato | | | 0,00 | 0,00 | 0,00 | 0,00 | 0,00 |
| 7.01.01.02 | 79901102 | Versamento delle ritenute per scissione contabile IVA (split payment) - SERVIZI PER CONTO TERZI - PARTITE DI GIRO - Servizi per conto terzi e Partite di giro - | 3.600.000,00 | 3.320.333,85 | 0,00 | 279.666,15 | 2.922.032,30 |
| Fondo Pluriennale Vincolato | | | 0,00 | 0,00 | 0,00 | 0,00 | 0,00 |
| 7.01.02.01 | 78701002 | Versamenti di ritenute erariali su Redditi da lavoro dipendente riscosse per conto terzi | 1.000.000,00 | 842.962,77 | 0,00 | 157.037,23 | 842.962,77 |
| Fondo Pluriennale Vincolato | | | 0,00 | 0,00 | 0,00 | 0,00 | 0,00 |
| 7.01.02.02 | 78701005 | Versamenti di ritenute previdenziali e assistenziali su Redditi da lavoro dipendente riscosse per co - SERVIZI PER CONTO TERZI - PARTITE DI GIRO - Uscite per partite di giro | 650.000,00 | 498.434,98 | 0,00 | 151.565,02 | 498.434,98 |
| Fondo Pluriennale Vincolato | | | 0,00 | 0,00 | 0,00 | 0,00 | 0,00 |
| 7.01.02.99 | 79901103 | Altri versamenti di ritenute al personale dipendente per conto di terzi - SERVIZI PER CONTO TERZI - PARTITE DI GIRO - Uscite per partite di giro | 300.000,00 | 139.609,73 | 0,00 | 160.390,27 | 129.900,37 |
| Fondo Pluriennale Vincolato | | | 0,00 | 0,00 | 0,00 | 0,00 | 0,00 |
| 7.01.03.02 | 78701003 | Versamenti di ritenute previdenziali e assistenziali su Redditi da lavoro autonomo per conto terzi | 1.000,00 | 0,00 | 0,00 | 1.000,00 | 0,00 |
| Fondo Pluriennale Vincolato | | | 0,00 | 0,00 | 0,00 | 0,00 | 0,00 |
| 7.01.99.01 | 7990101 | Spese non andate a buon fine - SERVIZI PER CONTO TERZI - PARTITE DI GIRO - Servizi per conto terzi e Partite di giro | 100.000,00 | 63.233,37 | 0,00 | 36.766,63 | 4.100,00 |
| Fondo Pluriennale Vincolato | | | 0,00 | 0,00 | 0,00 | 0,00 | 0,00 |
| 7.01.99.03 | 79901106 | Costituzione fondi economici e carte aziendali - SERVIZI PER CONTO TERZI - PARTITE DI GIRO - Servizi per conto terzi e Partite di giro - | 100.000,00 | 75.000,00 | 0,00 | 25.000,00 | 75.000,00 |
| Fondo Pluriennale Vincolato | | | 0,00 | 0,00 | 0,00 | 0,00 | 0,00 |

Dati per Centri di Responsabilità

| | | | | | | | |
|-----------------------------|----------|--|----------------------|----------------------|-------------|---------------------|----------------------|
| 7.02.04.01 | 79901200 | Costituzione di depositi cauzionali o contrattuali presso terzi - SERVIZI PER CONTO TERZI - PARTITE DI GIRO - Servizi per conto terzi e Partite di giro - UFFICIO CONCESSIONI | 60.000,00 | 47.778,00 | 0,00 | 12.222,00 | 728,00 |
| Fondo Pluriennale Vincolato | | | 0,00 | 0,00 | 0,00 | 0,00 | 0,00 |
| 7.02.04.01 | 79901205 | Costituzione di depositi cauzionali o contrattuali presso terzi - PARTITE DI GIRO - Servizi per conto terzi e Partite di giro | 110.000,00 | 0,00 | 0,00 | 110.000,00 | 0,00 |
| Fondo Pluriennale Vincolato | | | 0,00 | 0,00 | 0,00 | 0,00 | 0,00 |
| 7.02.04.02 | 79901202 | Restituzione di depositi cauzionali o contrattuali di terzi- PARTITE DI GIRO - Servizi per conto terzi e Partite di giro - Contratti | 5.000,00 | 2.088,45 | 0,00 | 2.911,55 | 0,00 |
| Fondo Pluriennale Vincolato | | | 0,00 | 0,00 | 0,00 | 0,00 | 0,00 |
| 7.02.05.01 | 79901203 | Versamenti di imposte e tasse di natura corrente riscosse per conto di terzi - SERVIZI PER CONTO TERZI - PARTITE DI GIRO - Servizi per conto terzi e Partite di giro (INPS, INAIL) | 80.000,00 | 46.940,00 | 0,00 | 33.060,00 | 46.940,00 |
| Fondo Pluriennale Vincolato | | | 0,00 | 0,00 | 0,00 | 0,00 | 0,00 |
| 7.02.05.01 | 79901204 | Versamenti di imposte e tasse di natura corrente riscosse per conto di terzi - SERVIZI PER CONTO TERZI - PARTITE DI GIRO - Servizi per conto terzi e Partite di giro (IRPEF, IVA) | 80.000,00 | 61.496,05 | 0,00 | 18.503,95 | 61.496,05 |
| Fondo Pluriennale Vincolato | | | 0,00 | 0,00 | 0,00 | 0,00 | 0,00 |
| 7.02.99.99 | 79901201 | Altre uscite per conto terzi n.a.c.- SERVIZI PER CONTO TERZI - PARTITE DI GIRO - 00019300 | 10.000,00 | 9.866,55 | 0,00 | 133,45 | 9.806,55 |
| Fondo Pluriennale Vincolato | | | 0,00 | 0,00 | 0,00 | 0,00 | 0,00 |
| Totale Uscite | | | 35.991.768,70 | 26.347.408,08 | 0,00 | 9.644.360,62 | 18.309.531,19 |

| <i>Obiettivi 2020 - Situazione al 31/12/2020</i> | | | |
|--|-------------|--------|---|
| <i>Descrizione</i> | <i>Tipo</i> | | <i>Raggiungimento</i> |
| Assicurazione funzionamento servizi assegnati nel rispetto delle risorse | Gestionale | 100,00 | <p>0 10 20 30 40 50 60 70 80 90 100</p> |
| Attuazione disposizioni in materia di prevenzione della corruzione, pubblicità e trasparenza | Gestionale | 100,00 | <p>0 10 20 30 40 50 60 70 80 90 100</p> |
| Attuazione attività per raggiungimento obiettivi strategici dell'Ente | Gestionale | 100,00 | <p>0 10 20 30 40 50 60 70 80 90 100</p> |

S02 - VIABILITA'-EDIL.SCOL-PIAN.TERRIT-PROT.CIVIL-ATT.TT
(Responsabile NICOLA PASQUINI)

| Entrate 2020 - Situazione al 31/12/2020 - Competenza | | | | | | |
|--|--------------------|--|--------------------------------|---------------------|----------------------|---------------------|
| Titolo, Tipologia | Descrizione | | Stanziamiento Assestato | Accertamenti | Differenza | Reversali |
| Titolo 2 Trasferimenti correnti | | | 496.758,71 | 202.054,37 | 294.704,34 | 111.097,50 |
| Tipologia 2.01 Trasferimenti correnti | | | 496.758,71 | 202.054,37 | 294.704,34 | 111.097,50 |
| 2.01.01.01 | 21010106 | Trasferimenti correnti da Ministero Infrastrutture e trasporti - Edilizia scolastica - L. 205/2017 cofinanziamento progetti fattibilità opere enti locali | 250.182,71 | 0,18 | 250.182,53 | 0,00 |
| 2.01.01.01 | 21010107 | Trasferimenti correnti - Edilizia scolastica - Trasferimenti correnti da Amministrazioni Centrali - D.M. 784/2019 PREVENZIONE CROLLI SOLAI E SOFFITTI | 146.576,00 | 85.956,69 | 60.619,31 | 0,00 |
| 2.01.01.02 | 21010203 | Trasferimenti correnti da Amministrazioni Locali - Manutenzione stradale - Trasferimenti correnti da Amministrazioni Locali | 100.000,00 | 116.097,50 | -16.097,50 | 111.097,50 |
| Titolo 3 Entrate extratributarie | | | 1.165.000,00 | 1.162.697,31 | 2.302,69 | 1.158.734,58 |
| Tipologia 3.01 Vendita di beni e servizi e proventi derivanti dalla gestione dei beni | | | 1.105.000,00 | 975.112,40 | 129.887,60 | 975.112,40 |
| 3.01.02.01 | 1052007 | PROVENTI DA SERVIZI PUBBLICI - BENI DEMANIALI E PATRIMONIALI | 5.000,00 | 0,00 | 5.000,00 | 0,00 |
| 3.01.02.01 | 6011005 | PROVENTI DA SERVIZI PUBBLICI SERVIZIO: VIABILITÀ | 100.000,00 | 84.681,25 | 15.318,75 | 84.681,25 |
| 3.01.02.01 | 7011017 | PROVENTI DA SERVIZI PUBBLICI - DIFESA DEL SUOLO | 0,00 | 380,00 | -380,00 | 380,00 |
| 3.01.03.01 | 1061010 | PROVENTI DA GESTIONE PATRIMONIALE SERVIZIO: UFFICIO TECNICO | 100.000,00 | 98.806,32 | 1.193,68 | 98.806,32 |
| 3.01.03.01 | 6011025 | PROVENTI DA GESTIONE PATRIMONI SERVIZIO: VIABILITÀ | 900.000,00 | 791.244,83 | 108.755,17 | 791.244,83 |
| Tipologia 3.05 Rimborsi e altre entrate correnti | | | 60.000,00 | 187.584,91 | -127.584,91 | 183.622,18 |
| 3.05.02.03 | 2011015 | PROVENTI DIVERSI - ISTRUZIONE ED ORGANIZZAZIONE SCOLASTICA | 60.000,00 | 43.584,68 | 16.415,32 | 39.621,95 |
| 3.05.99.99 | 30599004 | REINTEGRO FONDO DI PROGETTAZIONE EDILIZIA SCOLASTICA | 0,00 | 144.000,23 | -144.000,23 | 144.000,23 |
| Titolo 4 Entrate in conto capitale | | | 55.060.192,01 | 5.794.630,38 | 49.265.561,63 | 6.907.876,18 |
| Tipologia 4.02 Contributi agli investimenti | | | 55.060.192,01 | 5.794.630,38 | 49.265.561,63 | 6.907.876,18 |
| 4.02.01.01 | 40201029 | 1128- 1345 SISMA 6 APRILE 2009 CHIETI ITIS SAVOIA | 5.159.539,76 | 0,00 | 5.159.539,76 | 0,00 |
| 4.02.01.01 | 40201017 | 1100 - LANCIANO - Istituto Magistrale - Liceo Pedagogico - Ampliamento ed adeguamento alle norme con demolizione della ex Scuola all'aperto - | 1.653.000,00 | 0,00 | 1.653.000,00 | 0,00 |
| 4.02.01.01 | 40201057 | INTEGRAZIONE SEGNALETICA STRADALE PER LA SICUREZZA DEL PEDONE SULLA S.P. 82 SAN VITO-LANCIANO E S.P. N. 211 EX S.S. N.84 FRENTANA FINANZIATO MEDIANTE FONDI P.N.S.S. DM 481/2016 | 23.600,00 | 0,00 | 23.600,00 | 0,00 |
| 4.02.01.01 | 40201056 | MESSA IN SICUREZZA ITINERARI PEDONALI A SERVIZIO DEL POLO FIERISTICO DELLA CITTA' DI LANCIANO FINANZIATO MEDIANTE FONDI P.N.S.S. DM 481/2016 | 31.600,00 | 0,00 | 31.600,00 | 0,00 |
| 4.02.01.01 | 40201060 | 1293- ADEGUAMENTO/MIGLIORAMENTO SISMICO ISTITUTO TECNICO COMMERCIALE R.MATTIOLI DI SAN SALVO | 1.199.001,33 | 0,00 | 1.199.001,33 | 0,00 |
| 4.02.01.01 | 40201061 | 1108 - ADEGUAMENTO/MIGLIORAMENTO SISMICO ISTITUTO ALBERGHIERO DI STATO IPSSAR LUIGI MARCHITELLI DI VILLA SANTA MARIA | 382.246,91 | 0,00 | 382.246,91 | 0,00 |
| 4.02.01.01 | 40201138 | D.M. 43 del 30.06.2020 - Adeguamento alla normativa antincendio degli Edifici Scolastici | 100.000,00 | 20.000,00 | 80.000,00 | 20.000,00 |

Dati per Centri di Responsabilità

| | | | | | | |
|------------|----------|--|--------------|--------------|--------------|--------------|
| 4.02.01.01 | 40201134 | Contributo Decreto Rilancio (D.L.34/2020) per adattamento spazi scolastici | 120.000,00 | 110.877,02 | 9.122,98 | 110.877,02 |
| 4.02.01.01 | 40201071 | 1359 LANCIANO LAVORI DI MIGLIORAMENTO SISMICO DELL'ISTITUTO TECNICO INDUSTRIALE DA VINCI | 4.744.162,78 | 0,00 | 4.744.162,78 | 0,00 |
| 4.02.01.01 | 40201111 | D.P.C.M. 27/02/2019 - I^ ANNUALITA' - SISTEMAZIONE SMOTTAMENTI SP 32 TOLLO- FILETTO | 215.048,40 | 0,00 | 215.048,40 | 0,00 |
| 4.02.01.01 | 40201135 | P.N.S.S. DM 481/2016 - SISTEMAZIONE ITINERARIO CICLOPEDONALE LUNGO S.P. 218 EX S.S. 538 MARRUCINA ACCESSO COMUNE DI ORSOGNA | 95.000,00 | 0,00 | 95.000,00 | 0,00 |
| 4.02.01.01 | 40201114 | D.P.C.M. 27/02/2019 - I^ ANNUALITA' - SISTEMAZIONE SMOTTAMENTI SP 214 EX SS 263 | 144.900,00 | 0,00 | 144.900,00 | 0,00 |
| 4.02.01.01 | 40201117 | D.P.C.M. 27/02/2019 - I^ ANNUALITA' - SISTEMAZIONE SMOTTAMENTI SP 14 EX SS 81 | 352.100,00 | 0,00 | 352.100,00 | 0,00 |
| 4.02.01.01 | 40201128 | D.P.C.M. 27/02/2019 - I^ ANNUALITA' - SISTEMAZIONE SMOTTAMENTI SP 107 PELIGNA- SP 133 TORRICELLA-VILLA SANTA MARIA - SP 132 TORRICELLA-FALLO | 175.000,00 | 0,00 | 175.000,00 | 0,00 |
| 4.02.01.01 | 40201091 | CONTRIBUTO DECRETO M.I.T. 29 maggio 2020 | 348.718,41 | 348.718,41 | 0,00 | 348.718,41 |
| 4.02.01.01 | 40201099 | CONTRIBUTO MANUTENZIONE STRAORDINARIA STRADE - FONDI ANAS D.L. 116/2016 | 0,00 | 326.723,16 | -326.723,16 | 326.723,16 |
| 4.02.01.01 | 40201120 | D.P.C.M. 27/02/2019 - I^ ANNUALITA' - SISTEMAZIONE SMOTTAMENTI SP 76 ASCIGNO- CAPOPOSTA | 202.300,00 | 0,00 | 202.300,00 | 0,00 |
| 4.02.01.01 | 40201090 | CONTRIBUTO DECRETO M.I.T. 19-3-2020 N. 123 | 633.052,62 | 633.052,62 | 0,00 | 633.052,62 |
| 4.02.01.01 | 40201126 | D.P.C.M. 27/02/2019 - I^ ANNUALITA' - SISTEMAZIONE SMOTTAMENTI SP 155 COLLEDIMEZZO-BORRELLO - SP 119 SANGRITANA | 157.500,00 | 0,00 | 157.500,00 | 0,00 |
| 4.02.01.01 | 40201122 | D.P.C.M. 27/02/2019 - I^ ANNUALITA' - SISTEMAZIONE SMOTTAMENTI SP 81 SAN VITO - FOSSACESIA | 291.592,27 | 0,00 | 291.592,27 | 0,00 |
| 4.02.01.01 | 40201115 | D.P.C.M. 27/02/2019 - I^ ANNUALITA' - SISTEMAZIONE SMOTTAMENTI SP FARA S.M. CORPISANTI | 455.000,00 | 0,00 | 455.000,00 | 0,00 |
| 4.02.01.01 | 40201127 | D.P.C.M. 27/02/2019 - I^ ANNUALITA' - SISTEMAZIONE SMOTTAMENTI SP 164 QUADRI - STAZIONE DI PALENA | 189.000,00 | 0,00 | 189.000,00 | 0,00 |
| 4.02.01.01 | 40201125 | D.P.C.M. 27/02/2019 - I^ ANNUALITA' - SISTEMAZIONE SMOTTAMENTI SP 117 TRAVERSA DI PAGLIETA - SP 127 PAGLIETA-ATESSA | 119.000,00 | 0,00 | 119.000,00 | 0,00 |
| 4.02.01.01 | 40201116 | D.P.C.M. 27/02/2019 - I^ ANNUALITA' - SISTEMAZIONE SMOTTAMENTI SP 37 FONDO VALLE DENDALO | 175.000,00 | 0,00 | 175.000,00 | 0,00 |
| 4.02.01.01 | 40201121 | D.P.C.M. 27/02/2019 - I^ ANNUALITA' - SISTEMAZIONE SMOTTAMENTI SP 75 FELTRINO- SP 87 STERPARO - SP 70 SAN VITO-VILLA SAN LEONARDO | 168.822,50 | 0,00 | 168.822,50 | 0,00 |
| 4.02.01.01 | 40201112 | D.P.C.M. 27/02/2019 - I^ ANNUALITA' - SISTEMAZIONE SMOTTAMENTI SP 41 TOLLO- STAZIONE DI TOLLO - SP 19 DI NIZIO- SP 5 S. SALVATORE | 155.638,00 | 0,00 | 155.638,00 | 0,00 |
| 4.02.01.01 | 40201123 | D.P.C.M. 27/02/2019 - I^ ANNUALITA' - SISTEMAZIONE SMOTTAMENTO SP 79 MCASTELLANA | 175.000,00 | 0,00 | 175.000,00 | 0,00 |
| 4.02.01.01 | 40201124 | D.P.C.M. 27/02/2019 - I^ ANNUALITA' - SISTEMAZIONE SMOTTAMENTO SP 71 SAN DOMENICO-S.EUSANIO | 64.195,00 | 0,00 | 64.195,00 | 0,00 |
| 4.02.01.01 | 40201129 | D.P.C.M. 27/02/2019 - I^ ANNUALITA' - SISTEMAZIONE SMOTTAMENTO SP 178 CUPELLO-MONTALFANO | 222.600,00 | 0,00 | 222.600,00 | 0,00 |
| 4.02.01.01 | 40201105 | DM N. 49/2018 - INTERVENTI DI MESSA IN SICUREZZA TRATTI DI STRADE PROVINCIALI | 3.279.624,18 | 3.279.624,18 | 0,00 | 3.279.624,18 |

Dati per Centri di Responsabilità

| | | | | | | | |
|------------|----------|---|--|--------------|----------|--------------|-----------|
| 4.02.01.01 | 40201131 | D.P.C.M. 27/02/2019 - I^ ANNUALITA' - SISTEMAZIONE SMOTTAMENTI SP 138 CARPINETO SINELLO - ATESSA - | | 450.642,50 | 0,00 | 450.642,50 | 0,00 |
| 4.02.01.01 | 40201136 | D.L. N. 104 DEL 14/8/2020 ASSEGNAZIONE RISORSE EDILIZIA SCOLASTICA | | 160.000,00 | 0,00 | 160.000,00 | 0,00 |
| 4.02.01.01 | 40201130 | D.P.C.M. 27/02/2019 - I^ ANNUALITA' - SISTEMAZIONE SMOTTAMENTO SP 207 PALMOLI-DOGLIOLA - SS 650 | | 72.100,00 | 0,00 | 72.100,00 | 0,00 |
| 4.02.01.01 | 40201113 | D.P.C.M. 27/02/2019 - I^ ANNUALITA' - SISTEMAZIONE SMOTTAMENTI SP 95 CASOLI- FARA SAN MARTINO | | 98.000,00 | 0,00 | 98.000,00 | 0,00 |
| 4.02.01.01 | 40201109 | D.P.C.M. 27/02/2019 - I^ ANNUALITA' - SISTEMAZIONE SMOTTAMENTO SP 2 TRICALLE- FRANCAVILLA | | 89.114,20 | 0,00 | 89.114,20 | 0,00 |
| 4.02.01.01 | 40201119 | D.P.C.M. 27/02/2019 - I^ ANNUALITA' - SISTEMAZIONE SMOTTAMENTI SP 9 CHIETI - FILETTO - SP 42 CANOSA - STAZIONE DI CRECCHIO | | 121.100,00 | 0,00 | 121.100,00 | 0,00 |
| 4.02.01.01 | 40201118 | D.P.C.M. 27/02/2019 - I^ ANNUALITA' - SISTEMAZIONE SMOTTAMENTI SP 28 VACRI- SEMIVICOLI | | 95.059,26 | 0,00 | 95.059,26 | 0,00 |
| 4.02.01.01 | 40201132 | D.P.C.M. 27/02/2019 - I^ ANNUALITA' - SISTEMAZIONE SMOTTAMENTI SP 115 PERANO - TORNARECCIO - SP 216 EX SS 364 DI ATESSA | | 386.738,00 | 0,00 | 386.738,00 | 0,00 |
| 4.02.01.01 | 40201110 | D.P.C.M. 27/02/2019 - I^ ANNUALITA' - SISTEMAZIONE SMOTTAMENTO SP 30 TRICALLE- SAN MARTINO | | 137.190,90 | 0,00 | 137.190,90 | 0,00 |
| 4.02.01.02 | 40201041 | INT.9 MASTER PLAN -COLLEGAMENTO PORTO DI ORTONA CON CASELLO AUTOSTRADALE | | 2.000.000,00 | 0,00 | 2.000.000,00 | 0,00 |
| 4.02.01.02 | 40201042 | 3085 MASTER PLAN -AMMODERNAMENTO, MANUTENZIONE STRAORDINARIA, MESSA IN SICUREZZA FONDO VALLE TRESTE RIFACIMENTO MANTO STRADALE | | 1.600.000,00 | 6.000,00 | 1.594.000,00 | 0,00 |
| 4.02.01.02 | 40201058 | 3064 SISTEMAZIONE DELLA VIABILITA' PROVINCIALE MEDIANTE INTERVENTI DI MANUTENZIONE STRAORDINARIA - MASTEPLAN 201900026 | | 2.000.000,00 | 0,00 | 2.000.000,00 | 0,00 |
| 4.02.01.02 | 40201051 | 3098- MASTERPLAN-DGR 565/2017-INTERVENTI DI MANUTENZIONE STRAORDINARIA NELLE STRADE PROVINCIALI - DISTRETTO 4- AREA SANGRO | | 920.000,00 | 0,00 | 920.000,00 | 0,00 |
| 4.02.01.02 | 40201023 | 3057 Interventi urgenti di sistemazione frana al km 5 + 000 della S.P. 152 Castiglione M.M.-Crocetta di Colledimezzo | | 151.243,31 | 0,00 | 151.243,31 | 0,00 |
| 4.02.01.02 | 40201050 | 3097- MASTERPLAN-DGR 565/2017-INTERVENTI DI MANUTENZIONE STRAORDINARIA NELLE STRADE PROVINCIALI - DISTRETTO 3- AREA SANGRO | | 680.000,00 | 2.106,00 | 677.894,00 | 0,00 |
| 4.02.01.02 | 40201052 | 3099- MASTERPLAN-DGR 565/2017-INTERVENTI DI MANUTENZIONE STRAORDINARIA NELLE STRADE PROVINCIALI - DISTRETTO 5- AREA VASTESE | | 1.820.000,00 | 0,00 | 1.820.000,00 | 0,00 |
| 4.02.01.02 | 40201025 | 3060 Interventi urgenti di sistemazione frana al km 11+000 S.P. 150 F.do Valle Sinello 2 | | 77.000,51 | 0,00 | 77.000,51 | 37.000,51 |
| 4.02.01.02 | 40201024 | 3059 Interventi urgenti di sistemazione frana al km 17+000 della S.P. 150 F.do Valle Sinello 2 | | 119.775,00 | 0,00 | 119.775,00 | 0,00 |
| 4.02.01.02 | 40201049 | 3096- MASTERPLAN-DGR 565/2017-INTERVENTI DI MANUTENZIONE STRAORDINARIA NELLE STRADE PROVINCIALI - DISTRETTO 2- AREA CHIETINO-ORTONESE | | 620.000,00 | 8.712,00 | 611.288,00 | 0,00 |
| 4.02.01.02 | 40201021 | 959 Messa in sicurezza delle SSPP 164 e 166 tratto Pizzoferrato stazione di Palena Macchia Gravara-1^Intervento | | 17.707,44 | 0,00 | 17.707,44 | 0,00 |
| 4.02.01.02 | 40201053 | 3100- MASTERPLAN-DGR 565/2017-INTERVENTI DI MANUTENZIONE STRAORDINARIA NELLE STRADE PROVINCIALI - DISTRETTO 6- AREA VASTESE | | 1.780.000,00 | 0,00 | 1.780.000,00 | 0,00 |

Dati per Centri di Responsabilità

| | | | | | | |
|-----------------------|----------|--|----------------------|---------------------|----------------------|---------------------|
| 4.02.01.02 | 40201055 | 3031 Contributo STATALE Fondi Par-Fas Abruzzo 2007-2013 Programma Valorizzazione Costa dei Trabocchi | 5.614.253,90 | 12.000,00 | 5.602.253,90 | 1.778.503,90 |
| 4.02.01.02 | 40201062 | 1349 - COMPLETAMENTO 2' LOTTO FUNZIONALE DELLA INIZIATIVA SULLA EX BIBLIOTECA DE MEIS | 286.480,00 | 0,00 | 286.480,00 | 16.480,00 |
| 4.02.01.02 | 40201044 | LAVORI DI REALIZZAZIONE PISTA CICLABILE VIA DEI MULINI | 544.519,65 | 0,00 | 544.519,65 | 0,00 |
| 4.02.01.02 | 40201047 | Contributi agli investimenti da Amministrazioni Locali - Edilizia provinciale - Contributi agli investimenti da amministrazioni pubbliche | 1.694.684,78 | 0,00 | 1.694.684,78 | 0,00 |
| 4.02.01.02 | 40201048 | 3095- MASTERPLAN-DGR 565/2017-INTERVENTI DI MANUTENZIONE STRAORDINARIA NELLE STRADE PROVINCIALI - DISTRETTO 1- AREA CHIETINO-ORTONESE | 580.000,00 | 8.696,00 | 571.304,00 | 0,00 |
| 4.02.01.02 | 40201080 | ADEGUAMENTO ANTINCENDIO DELL'ISTITUTO D'ISTRUZIONE SUPERIORE E. MATTEI DI VASTO | 342.351,35 | 0,00 | 342.351,35 | 0,00 |
| 4.02.01.02 | 40201137 | CONTRIBUTO REGIONALE GIRO D'ITALIA ANNUALITA' 2020 | 344.827,40 | 344.827,40 | 0,00 | 206.896,44 |
| 4.02.01.02 | 40201108 | 20200064 ADEGUAMENTO SISMICO ITIS DI SAVOIA- II LOTTO | 10.475.161,65 | 0,00 | 10.475.161,65 | 0,00 |
| 4.02.05.99 | 40205000 | CONTRIBUTI EUROPEI - FONDI PON INTERVENTI EDILIZIA LEGGERA - MINISTERO ISTRUZIONE | 750.000,00 | 693.293,59 | 56.706,41 | 149.999,94 |
| Totale Entrate | | | 56.721.950,72 | 7.159.382,06 | 49.562.568,66 | 8.177.708,26 |

Uscite 2020 - Situazione al 31/12/2020 - Competenza

| <i>Missione, Programma, Titolo</i> | | | <i>Descrizione</i> | <i>Stanziamiento Assestato</i> | <i>Impegni</i> | <i>Impegni Provvisori</i> | <i>Disponibilità</i> | <i>Mandati</i> |
|---|----------|--|--------------------|------------------------------------|-------------------|---------------------------|----------------------|-------------------|
| Missione 01 Servizi istituzionali, generali e di gestione | | | | 5.763.742,67 | 661.166,74 | 0,00 | 5.102.575,93 | 750.325,04 |
| Fondo Pluriennale Vincolato | | | | 133.705,44 | 0,00 | 0,00 | 0,00 | 0,00 |
| Programma 01.02 Segreteria generale | | | | 221.413,45 | 0,00 | 0,00 | 221.413,45 | 71.413,45 |
| Fondo Pluriennale Vincolato | | | | 78.586,55 | 0,00 | 0,00 | 0,00 | 0,00 |
| Titolo 02 Spese in conto capitale | | | | 221.413,45 | 0,00 | 0,00 | 221.413,45 | 71.413,45 |
| Fondo Pluriennale Vincolato | | | | 78.586,55 | 0,00 | 0,00 | 0,00 | 0,00 |
| 2.02.03.06 | 20106004 | 1350 - LAVORI NECESSARI A RENDERE FUNZIONALI ALL'UTILIZZO DA PARTE DEI LICEI ARTISTICO E COREUDICO N.DA GUARDIAGRELE DI CHIETI, DEI LOCALI IN CHIETI VIAL ABRUZZO 322, DI PROPRIETA' DELLA FONDAZIONE | 221.413,45 | 0,00 | 0,00 | 221.413,45 | 71.413,45 | |
| Fondo Pluriennale Vincolato | | | | 78.586,55 | 0,00 | 0,00 | 0,00 | 0,00 |
| Programma 01.05 Gestione dei beni demaniali e patrimoniali | | | | 230.827,14 | 138.038,52 | 0,00 | 92.788,62 | 138.038,52 |
| Fondo Pluriennale Vincolato | | | | 0,00 | 0,00 | 0,00 | 0,00 | 0,00 |
| Titolo 01 Spese correnti | | | | 116.479,97 | 38.502,73 | 0,00 | 77.977,24 | 38.502,73 |
| Fondo Pluriennale Vincolato | | | | 0,00 | 0,00 | 0,00 | 0,00 | 0,00 |
| 1.01.02.01 | 5101001 | Contributi sociali effettivi a carico dell'ente | 6.479,97 | 6.479,97 | 0,00 | 0,00 | 6.479,97 | |
| Fondo Pluriennale Vincolato | | | | 0,00 | 0,00 | 0,00 | 0,00 | 0,00 |
| 1.02.01.06 | 10105026 | Tassa e/o tariffa smaltimento rifiuti solidi urbani - Patrimonio e valorizzazione immobiliare - Gestione dei beni demaniali e patrimoniali - 01051078 | 30.000,00 | 30.000,00 | 0,00 | 0,00 | 30.000,00 | |
| Fondo Pluriennale Vincolato | | | | 0,00 | 0,00 | 0,00 | 0,00 | 0,00 |

Dati per Centri di Responsabilità

| | | | | | | | |
|--|----------|---|---------------------|-------------------|-------------|---------------------|-------------------|
| 1.03.02.99 | 1052041 | Ripristino danni al patrimonio immobiliare - SICUREZZA | 80.000,00 | 2.022,76 | 0,00 | 77.977,24 | 2.022,76 |
| Fondo Pluriennale Vincolato | | | 0,00 | 0,00 | 0,00 | 0,00 | 0,00 |
| Titolo 02 Spese in conto capitale | | | 114.347,17 | 99.535,79 | 0,00 | 14.811,38 | 99.535,79 |
| Fondo Pluriennale Vincolato | | | 0,00 | 0,00 | 0,00 | 0,00 | 0,00 |
| 2.02.01.09 | 15300 | ** CAPITOLO AD ESAURIMENTO ** -Spese di ampliamento, ammodernamento e ristrutturazione di fabbricati | 5.500,00 | 5.500,00 | 0,00 | 0,00 | 5.500,00 |
| Fondo Pluriennale Vincolato | | | 0,00 | 0,00 | 0,00 | 0,00 | 0,00 |
| 2.02.01.09 | 15302 | ** CAPITOLO AD ESAURIMENTO ** -Fondi CIPE adeguamento Edifici Provinciali | 94.035,79 | 94.035,79 | 0,00 | 0,00 | 94.035,79 |
| Fondo Pluriennale Vincolato | | | 0,00 | 0,00 | 0,00 | 0,00 | 0,00 |
| 2.02.01.09 | 20105002 | EDIFICIO DESTINATO ALLA STRUTTURA DENOMINATA ALBERO DELLA VITA: MANUTENZIONE STRAORDINARIA | 14.811,38 | 0,00 | 0,00 | 14.811,38 | 0,00 |
| Fondo Pluriennale Vincolato | | | 0,00 | 0,00 | 0,00 | 0,00 | 0,00 |
| Programma 01.06 Ufficio tecnico | | | 5.269.502,08 | 504.850,90 | 0,00 | 4.764.651,18 | 519.729,67 |
| Fondo Pluriennale Vincolato | | | 55.118,89 | 0,00 | 0,00 | 0,00 | 0,00 |
| Titolo 01 Spese correnti | | | 1.120.000,00 | 439.282,13 | 0,00 | 680.717,87 | 371.500,05 |
| Fondo Pluriennale Vincolato | | | 0,00 | 0,00 | 0,00 | 0,00 | 0,00 |
| 1.03.01.02 | 10106035 | Altri beni di consumo - Edilizia scolastica e provinciale - Ufficio tecnico | 15.000,00 | 10.021,69 | 0,00 | 4.978,31 | 5.751,69 |
| Fondo Pluriennale Vincolato | | | 0,00 | 0,00 | 0,00 | 0,00 | 0,00 |
| 1.03.02.02 | 10106030 | Rappresentanza, organizzazione eventi, pubblicità e servizi per trasferta - Edilizia scolastica e provinciale - Ufficio tecnico | 5.000,00 | 0,00 | 0,00 | 5.000,00 | 0,00 |
| Fondo Pluriennale Vincolato | | | 0,00 | 0,00 | 0,00 | 0,00 | 0,00 |
| 1.03.02.09 | 10106381 | Manutenzione ordinaria e riparazioni - Gestione Impianti tecnologici - Ufficio tecnico | 600.000,00 | 223.776,65 | 0,00 | 376.223,35 | 142.107,37 |
| Fondo Pluriennale Vincolato | | | 0,00 | 0,00 | 0,00 | 0,00 | 0,00 |
| 1.03.02.09 | 10106081 | Manutenzione ordinaria e riparazioni - Edilizia scolastica e provinciale - Ufficio tecnico - 01061030 | 500.000,00 | 205.483,79 | 0,00 | 294.516,21 | 223.640,99 |
| Fondo Pluriennale Vincolato | | | 0,00 | 0,00 | 0,00 | 0,00 | 0,00 |
| Titolo 02 Spese in conto capitale | | | 4.149.502,08 | 65.568,77 | 0,00 | 4.083.933,31 | 148.229,62 |
| Fondo Pluriennale Vincolato | | | 55.118,89 | 0,00 | 0,00 | 0,00 | 0,00 |
| 2.02.01.04 | 20106303 | Impianti e macchinari - Gestione Impianti tecnologici - Ufficio tecnico | 18.766,10 | 0,00 | 0,00 | 18.766,10 | 5.046,80 |
| Fondo Pluriennale Vincolato | | | 0,00 | 0,00 | 0,00 | 0,00 | 0,00 |
| 2.02.01.09 | 1061220 | 1226: Realizzazione struttura diurna Con noi e dopo di noi in Comune di Santa Maria Imbaro (CH) - Lavori di completamento | 129.564,25 | 25.396,17 | 0,00 | 104.168,08 | 128.982,06 |
| Fondo Pluriennale Vincolato | | | 39.126,89 | 0,00 | 0,00 | 0,00 | 0,00 |
| 2.02.01.09 | 1061255 | 1279: CONTRIBUTO STATALE DM 0048528 DEL 09/07/2010 I.GE.P.A. LAVORI DI RESTAURO BIBLIOTECA AC DE MEIS | 51.957,48 | 40.172,60 | 0,00 | 11.784,88 | 14.200,76 |
| Fondo Pluriennale Vincolato | | | 0,00 | 0,00 | 0,00 | 0,00 | 0,00 |
| 2.02.03.06 | 20106003 | 3086 - Manutenzione straordinaria su beni di terzi - Edilizia provinciale - Ufficio tecnico- REALIZZAZIONE POLO CULTURALE INTEGRATO NELL'EX CASERMA BUCCIANTE DI CHIETI | 3.949.214,25 | 0,00 | 0,00 | 3.949.214,25 | 0,00 |

Dati per Centri di Responsabilità

| | | | | | | | |
|---|----------|--|----------------------|---------------------|-------------|----------------------|---------------------|
| | | Fondo Pluriennale Vincolato | 0,00 | 0,00 | 0,00 | 0,00 | 0,00 |
| 2.03.04.01 | 20106100 | Abbattimento barriere architettoniche Basilica e Abbazia S.Giovanni in Venere | 0,00 | 0,00 | 0,00 | 0,00 | 0,00 |
| | | Fondo Pluriennale Vincolato | 15.992,00 | 0,00 | 0,00 | 0,00 | 0,00 |
| Programma 01.10 Risorse umane | | | 10.000,00 | 8.992,32 | 0,00 | 1.007,68 | 0,00 |
| | | Fondo Pluriennale Vincolato | 0,00 | 0,00 | 0,00 | 0,00 | 0,00 |
| Titolo 01 Spese correnti | | | 10.000,00 | 8.992,32 | 0,00 | 1.007,68 | 0,00 |
| | | Fondo Pluriennale Vincolato | 0,00 | 0,00 | 0,00 | 0,00 | 0,00 |
| 1.03.02.04 | 10110039 | Acquisto di servizi per formazione e addestramento del personale dell'ente-Urbanistica e pianificazione territoriale-Risorse umane-Tutoraggio- | 10.000,00 | 8.992,32 | 0,00 | 1.007,68 | 0,00 |
| | | Fondo Pluriennale Vincolato | 0,00 | 0,00 | 0,00 | 0,00 | 0,00 |
| Programma 01.11 Altri servizi generali | | | 32.000,00 | 9.285,00 | 0,00 | 22.715,00 | 21.143,40 |
| | | Fondo Pluriennale Vincolato | 0,00 | 0,00 | 0,00 | 0,00 | 0,00 |
| Titolo 01 Spese correnti | | | 32.000,00 | 9.285,00 | 0,00 | 22.715,00 | 21.143,40 |
| | | Fondo Pluriennale Vincolato | 0,00 | 0,00 | 0,00 | 0,00 | 0,00 |
| 1.03.02.16 | 10111386 | Servizi amministrativi - Ufficio unico appalti e centrali di committenza - Altri servizi generali - ANAC - | 32.000,00 | 9.285,00 | 0,00 | 22.715,00 | 21.143,40 |
| | | Fondo Pluriennale Vincolato | 0,00 | 0,00 | 0,00 | 0,00 | 0,00 |
| Missione 04 Istruzione e diritto allo studio | | | 29.591.227,42 | 1.754.363,14 | 0,00 | 27.836.864,28 | 2.272.943,39 |
| | | Fondo Pluriennale Vincolato | 1.123.404,81 | 0,00 | 0,00 | 0,00 | 0,00 |
| Programma 04.02 Altri ordini di istruzione non universitaria | | | 29.591.227,42 | 1.754.363,14 | 0,00 | 27.836.864,28 | 2.272.943,39 |
| | | Fondo Pluriennale Vincolato | 1.123.404,81 | 0,00 | 0,00 | 0,00 | 0,00 |
| Titolo 01 Spese correnti | | | 1.669.157,81 | 425.653,05 | 0,00 | 1.243.504,76 | 368.025,45 |
| | | Fondo Pluriennale Vincolato | 166.774,06 | 0,00 | 0,00 | 0,00 | 0,00 |
| 1.03.01.02 | 10402135 | Altri beni di consumo - Edilizia scolastica - Altri ordini di istruzione | 180.000,00 | 98.659,51 | 0,00 | 81.340,49 | 81.584,76 |
| | | Fondo Pluriennale Vincolato | 0,00 | 0,00 | 0,00 | 0,00 | 0,00 |
| 1.03.01.02 | 10402035 | Altri beni di consumo - Organizzazione scolastica - Altri ordini di istruzione | 226.700,00 | 226.700,00 | 0,00 | 0,00 | 226.700,00 |
| | | Fondo Pluriennale Vincolato | 0,00 | 0,00 | 0,00 | 0,00 | 0,00 |
| 1.03.02.07 | 10402039 | Utilizzo di beni di terzi - Organizzazione scolastica - Altri ordini di istruzione - 02011045 | 250.000,00 | 73.259,99 | 0,00 | 176.740,01 | 50.319,99 |
| | | Fondo Pluriennale Vincolato | 0,00 | 0,00 | 0,00 | 0,00 | 0,00 |
| 1.03.02.11 | 10402083 | Prestazioni professionali e specialistiche - Edilizia scolastica - Altri ordini di istruzione | 982.457,81 | 27.033,55 | 0,00 | 955.424,26 | 9.420,70 |
| | | Fondo Pluriennale Vincolato | 166.774,06 | 0,00 | 0,00 | 0,00 | 0,00 |
| 1.04.01.02 | 10402043 | Trasferimenti correnti a Amministrazioni Locali - Organizzazione scolastica - Altri ordini di istruzione | 30.000,00 | 0,00 | 0,00 | 30.000,00 | 0,00 |
| | | Fondo Pluriennale Vincolato | 0,00 | 0,00 | 0,00 | 0,00 | 0,00 |
| Titolo 02 Spese in conto capitale | | | 27.922.069,61 | 1.328.710,09 | 0,00 | 26.593.359,52 | 1.904.917,94 |
| | | Fondo Pluriennale Vincolato | 956.630,75 | 0,00 | 0,00 | 0,00 | 0,00 |

Dati per Centri di Responsabilità

| | | | | | | | |
|-----------------------------|----------|---|---------------|------------|------|---------------|------------|
| 2.02.01.03 | 20402008 | Mobili e arredi - Edilizia scolastica - Altri ordini di istruzione | 40.000,00 | 0,00 | 0,00 | 40.000,00 | 0,00 |
| Fondo Pluriennale Vincolato | | | 0,00 | 0,00 | 0,00 | 0,00 | 0,00 |
| 2.02.01.07 | 20402030 | Hardware - Edilizia scolastica - Altri ordini di istruzione (incentivi - quota innovazione tecnologica) | 11.432,28 | 0,00 | 0,00 | 11.432,28 | 0,00 |
| Fondo Pluriennale Vincolato | | | 0,00 | 0,00 | 0,00 | 0,00 | 0,00 |
| 2.02.01.09 | 20402025 | ADEGUAMENTO E RISANAMENTO TERRAZZO E INTONACI ESTERNI DEL CONVITTO ITA RIDOLFI DI SCERNI (CUI 201900050) | 200.000,00 | 0,00 | 0,00 | 200.000,00 | 0,00 |
| Fondo Pluriennale Vincolato | | | 0,00 | 0,00 | 0,00 | 0,00 | 0,00 |
| 2.02.01.09 | 20402024 | EFFICIENTAMENTO ENERGETICO E ADEG. NORMATIVO RAMPA DISABILI DELLA SEDE LICEO SCIENTIFICO MATTIOLI DI VASTO (CUI 201900049) | 150.000,00 | 0,00 | 0,00 | 150.000,00 | 0,00 |
| Fondo Pluriennale Vincolato | | | 0,00 | 0,00 | 0,00 | 0,00 | 0,00 |
| 2.02.01.09 | 20402002 | 1100 - LANCIANO - Istituto Magistrale - Liceo Pedagogico - Ampliamento ed adeguamento alle norme con demolizione della ex Scuola all'aperto - | 1.653.000,00 | 0,00 | 0,00 | 1.653.000,00 | 0,00 |
| Fondo Pluriennale Vincolato | | | 0,00 | 0,00 | 0,00 | 0,00 | 0,00 |
| 2.02.01.09 | 20402033 | ADEGUAMENTO ANTINCENDIO DELL'ISTITUTO D'ISTRUZIONE SUPERIORE E. MATTEI DI VASTO | 342.351,35 | 0,00 | 0,00 | 342.351,35 | 0,00 |
| Fondo Pluriennale Vincolato | | | 0,00 | 0,00 | 0,00 | 0,00 | 0,00 |
| 2.02.01.09 | 20402034 | 1355- LAVORI DI MIGLIORAMENTO SISMICO LICEO SCIENTIFICO F.MASCI CHIETI II LOTTO (CUI 201900058) | 293.798,22 | 262.031,85 | 0,00 | 31.766,37 | 178.352,20 |
| Fondo Pluriennale Vincolato | | | 306.201,78 | 0,00 | 0,00 | 0,00 | 0,00 |
| 2.02.01.09 | 20402006 | Beni immobili -Edilizia scolastica - Altri ordini di istruzione | 1.158.128,35 | 234.776,26 | 0,00 | 923.352,09 | 466.154,79 |
| Fondo Pluriennale Vincolato | | | 611.063,09 | 0,00 | 0,00 | 0,00 | 0,00 |
| 2.02.01.09 | 20402003 | 1128 -1345 SISMA 6 APRILE 2009 - CHIETI ITIS SAVOIA | 5.159.539,76 | 0,00 | 0,00 | 5.159.539,76 | 0,00 |
| Fondo Pluriennale Vincolato | | | 0,00 | 0,00 | 0,00 | 0,00 | 0,00 |
| 2.02.01.09 | 20402026 | LAVORI RIFACIMENTO PAVIMENTAZIONE PALESTRA, IMPERMEABILIZZAZIONE E MANUT. STRAORDINARIA NELLA SEDE ITC PALIZZI DI VASTO (CUI 201900051) | 250.000,00 | 0,00 | 0,00 | 250.000,00 | 0,00 |
| Fondo Pluriennale Vincolato | | | 0,00 | 0,00 | 0,00 | 0,00 | 0,00 |
| 2.02.01.09 | 20402040 | CONTRIBUTI EUROPEI - FONDI PON INTERVENTI EDILIZIA LEGGERA - MINISTERO ISTRUZIONE | 750.000,00 | 693.293,45 | 0,00 | 56.706,55 | 471.159,28 |
| Fondo Pluriennale Vincolato | | | 0,00 | 0,00 | 0,00 | 0,00 | 0,00 |
| 2.02.01.09 | 20402032 | 20200064 ADEGUAMENTO SISMICO ITIS DI SAVOIA- II LOTTO (CUI 20200064) | 10.475.161,65 | 0,00 | 0,00 | 10.475.161,65 | 0,00 |
| Fondo Pluriennale Vincolato | | | 0,00 | 0,00 | 0,00 | 0,00 | 0,00 |
| 2.02.01.09 | 20402007 | REALIZZAZIONE SCALA DI EMERGENZA ESTERNA LICEO PEDAGOGICO CESARE DE TITTA LANCIANO | 257.775,76 | 0,00 | 0,00 | 257.775,76 | 0,00 |
| Fondo Pluriennale Vincolato | | | 0,00 | 0,00 | 0,00 | 0,00 | 0,00 |
| 2.02.01.09 | 20402011 | 1293- ADEGUAMENTO/MIGLIORAMENTO SISMICO ISTITUTO TECNICO COMMERCIALE R.MATTIOLI DI SAN SALVO | 1.199.001,33 | 0,00 | 0,00 | 1.199.001,33 | 102.729,23 |
| Fondo Pluriennale Vincolato | | | 0,00 | 0,00 | 0,00 | 0,00 | 0,00 |

Dati per Centri di Responsabilità

| | | | | | | | |
|---|----------|--|-------------------|-------------------|-------------|------------------|-------------------|
| 2.02.01.09 | 20402012 | 1108 - ADEGUAMENTO/MIGLIORAMENTO SISMICO ISTITUTO ALBERGHIERO DI STATO IPSSAR LUIGI MARCHITELLI DI VILLA SANTA MARIA | 382.246,91 | 0,00 | 0,00 | 382.246,91 | 382.246,91 |
| Fondo Pluriennale Vincolato | | | 0,00 | 0,00 | 0,00 | 0,00 | 0,00 |
| 2.02.01.09 | 20402039 | AMPLIAMENTO AULE IST. OMNICOMPR. TECNICO GUARDIAGRELE | 262.199,03 | 4.733,48 | 0,00 | 257.465,55 | 0,00 |
| Fondo Pluriennale Vincolato | | | 37.800,97 | 0,00 | 0,00 | 0,00 | 0,00 |
| 2.02.01.09 | 20402041 | UTILIZZO CONTRIBUTO DECRETO RILANCIO (D.L. 34/2020) PER ADEGUAMENTO SPAZI SCOLASTICI | 118.435,09 | 109.312,11 | 0,00 | 9.122,98 | 108.868,74 |
| Fondo Pluriennale Vincolato | | | 1.564,91 | 0,00 | 0,00 | 0,00 | 0,00 |
| 2.02.01.09 | 20402021 | 1359 LANCIANO LAVORI DI MIGLIORAMENTO SISMICO DELL'ISTITUTO TECNICO INDUSTRIALE DA VINCI | 4.744.162,78 | 0,00 | 0,00 | 4.744.162,78 | 0,00 |
| Fondo Pluriennale Vincolato | | | 0,00 | 0,00 | 0,00 | 0,00 | 0,00 |
| 2.02.01.10 | 20402013 | 1349 - COMPLETAMENTO 2 LOTTO FUNZIONALE DELLA INIZIATIVA SULLA EX BIBLIOTECA DE MEIS | 286.480,00 | 0,00 | 0,00 | 286.480,00 | 184.388,84 |
| Fondo Pluriennale Vincolato | | | 0,00 | 0,00 | 0,00 | 0,00 | 0,00 |
| 2.02.03.05 | 20402023 | SPESE PROGETTAZIONE EDILIZIA SCOLASTICA | 188.357,10 | 24.562,94 | 0,00 | 163.794,16 | 11.017,95 |
| Fondo Pluriennale Vincolato | | | 0,00 | 0,00 | 0,00 | 0,00 | 0,00 |
| Missione 08 Assetto del territorio ed edilizia abitativa | | | 228.896,21 | 224.649,10 | 0,00 | 4.247,11 | 227.517,95 |
| Fondo Pluriennale Vincolato | | | 45.192,36 | 0,00 | 0,00 | 0,00 | 0,00 |
| Programma 08.01 Urbanistica e assetto del territorio | | | 228.896,21 | 224.649,10 | 0,00 | 4.247,11 | 227.517,95 |
| Fondo Pluriennale Vincolato | | | 45.192,36 | 0,00 | 0,00 | 0,00 | 0,00 |
| Titolo 01 Spese correnti | | | 224.580,93 | 223.202,67 | 0,00 | 1.378,26 | 223.202,67 |
| Fondo Pluriennale Vincolato | | | 0,00 | 0,00 | 0,00 | 0,00 | 0,00 |
| 1.01.01.01 | 6021005 | SPESE PER IL PERSONALE - URBANISTICA | 165.230,48 | 164.653,90 | 0,00 | 576,58 | 164.653,90 |
| Fondo Pluriennale Vincolato | | | 0,00 | 0,00 | 0,00 | 0,00 | 0,00 |
| 1.01.02.01 | 6021004 | SPESE PER IL PERSONALE - URBANISTICA - Contributi sociali effettivi a carico dell'ente | 45.207,73 | 44.493,98 | 0,00 | 713,75 | 44.493,98 |
| Fondo Pluriennale Vincolato | | | 0,00 | 0,00 | 0,00 | 0,00 | 0,00 |
| 1.02.01.01 | 6021075 | IMPOSTE E TASSE - URBANISTICA | 14.142,72 | 14.054,79 | 0,00 | 87,93 | 14.054,79 |
| Fondo Pluriennale Vincolato | | | 0,00 | 0,00 | 0,00 | 0,00 | 0,00 |
| Titolo 02 Spese in conto capitale | | | 4.315,28 | 1.446,43 | 0,00 | 2.868,85 | 4.315,28 |
| Fondo Pluriennale Vincolato | | | 45.192,36 | 0,00 | 0,00 | 0,00 | 0,00 |
| 2.02.03.04 | 6021201 | Utilizzo Contributo STATALE Fondi Par-Fas Abruzzo 2007-2013 Programma Valorizzazione Costa dei Trabocchi | 4.315,28 | 1.446,43 | 0,00 | 2.868,85 | 4.315,28 |
| Fondo Pluriennale Vincolato | | | 45.192,36 | 0,00 | 0,00 | 0,00 | 0,00 |
| Missione 09 Sviluppo sostenibile e tutela del territorio e dell'ambiente | | | 164.144,25 | 149.649,01 | 0,00 | 14.495,24 | 149.649,01 |
| Fondo Pluriennale Vincolato | | | 511.490,96 | 0,00 | 0,00 | 0,00 | 0,00 |
| Programma 09.01 Difesa del suolo | | | 14.495,24 | 0,00 | 0,00 | 14.495,24 | 0,00 |
| Fondo Pluriennale Vincolato | | | 511.490,96 | 0,00 | 0,00 | 0,00 | 0,00 |
| Titolo 02 Spese in conto capitale | | | 14.495,24 | 0,00 | 0,00 | 14.495,24 | 0,00 |

Dati per Centri di Responsabilità

| | | | | | | | |
|---|----------|--|----------------------|---------------------|-------------|----------------------|----------------------|
| Fondo Pluriennale Vincolato | | | 511.490,96 | 0,00 | 0,00 | 0,00 | 0,00 |
| 2.02.02.01 | 7011209 | 464 - Manutenzione e difesa spondale torrente Laio - LR 107/97 Anno 2007 | 0,00 | 0,00 | 0,00 | 0,00 | 0,00 |
| Fondo Pluriennale Vincolato | | | 44.738,70 | 0,00 | 0,00 | 0,00 | 0,00 |
| 2.02.02.01 | 20901001 | LAVORI RISANAMENTO AREE A RISCHIO IDROGEOLOGICO IN LANCIANO | 0,00 | 0,00 | 0,00 | 0,00 | 0,00 |
| Fondo Pluriennale Vincolato | | | 349.659,12 | 0,00 | 0,00 | 0,00 | 0,00 |
| 2.02.02.01 | 20901002 | 3083: SISTEMAZIONE IDRAULICA FOSSO DEL MULINO SP GUARDIAGRELE-FILETTO LOC. S.LEONARDO E CEDIMENTO SPONDALE TORRENTE LAIO COMUNE GUARDIAGRELE | 14.495,24 | 0,00 | 0,00 | 14.495,24 | 0,00 |
| Fondo Pluriennale Vincolato | | | 117.093,14 | 0,00 | 0,00 | 0,00 | 0,00 |
| Programma 09.02 Tutela, valorizzazione e recupero ambientale | | | 149.649,01 | 149.649,01 | 0,00 | 0,00 | 149.649,01 |
| Fondo Pluriennale Vincolato | | | 0,00 | 0,00 | 0,00 | 0,00 | 0,00 |
| Titolo 01 Spese correnti | | | 149.649,01 | 149.649,01 | 0,00 | 0,00 | 149.649,01 |
| Fondo Pluriennale Vincolato | | | 0,00 | 0,00 | 0,00 | 0,00 | 0,00 |
| 1.01.01.01 | 7021005 | SPESE PER IL PERSONALE - TUTELA AMBIENTALE | 116.521,96 | 116.521,96 | 0,00 | 0,00 | 116.521,96 |
| Fondo Pluriennale Vincolato | | | 0,00 | 0,00 | 0,00 | 0,00 | 0,00 |
| 1.01.02.01 | 7021004 | SPESE PER IL PERSONALE - TUTELA AMBIENTALE | 33.127,05 | 33.127,05 | 0,00 | 0,00 | 33.127,05 |
| Fondo Pluriennale Vincolato | | | 0,00 | 0,00 | 0,00 | 0,00 | 0,00 |
| Missione 10 Trasporti e diritto alla mobilita' | | | 42.507.700,96 | 8.818.398,13 | 0,00 | 33.689.302,83 | 15.365.891,41 |
| Fondo Pluriennale Vincolato | | | 13.146.275,24 | 0,00 | 0,00 | 0,00 | 0,00 |
| Programma 10.02 Trasporto pubblico | | | 772.747,00 | 163.243,99 | 0,00 | 609.503,01 | 553.085,06 |
| Fondo Pluriennale Vincolato | | | 0,00 | 0,00 | 0,00 | 0,00 | 0,00 |
| Titolo 02 Spese in conto capitale | | | 772.747,00 | 163.243,99 | 0,00 | 609.503,01 | 553.085,06 |
| Fondo Pluriennale Vincolato | | | 0,00 | 0,00 | 0,00 | 0,00 | 0,00 |
| 2.02.01.09 | 21005260 | D.P.C.M. 27/02/2019 - I^ ANNUALITA' - SISTEMAZIONE SMOTTAMENTI SP 138 CARPINETO SINELLO - ATESSA - | 772.747,00 | 163.243,99 | 0,00 | 609.503,01 | 553.085,06 |
| Fondo Pluriennale Vincolato | | | 0,00 | 0,00 | 0,00 | 0,00 | 0,00 |
| Programma 10.05 Viabilita' e infrastrutture stradali | | | 41.734.953,96 | 8.655.154,14 | 0,00 | 33.079.799,82 | 14.812.806,35 |
| Fondo Pluriennale Vincolato | | | 13.146.275,24 | 0,00 | 0,00 | 0,00 | 0,00 |
| Titolo 01 Spese correnti | | | 4.786.900,08 | 4.004.278,91 | 0,00 | 782.621,17 | 3.253.427,25 |
| Fondo Pluriennale Vincolato | | | 0,00 | 0,00 | 0,00 | 0,00 | 0,00 |
| 1.01.01.01 | 6011005 | SPESE PER IL PERSONALE - VIABILITÀ | 1.461.439,97 | 1.452.109,55 | 0,00 | 9.330,42 | 1.452.109,55 |
| Fondo Pluriennale Vincolato | | | 0,00 | 0,00 | 0,00 | 0,00 | 0,00 |
| 1.01.02.01 | 6011004 | SPESE PER IL PERSONALE - VIABILITÀ | 393.972,82 | 390.403,77 | 0,00 | 3.569,05 | 390.403,77 |
| Fondo Pluriennale Vincolato | | | 0,00 | 0,00 | 0,00 | 0,00 | 0,00 |
| 1.03.01.02 | 11005035 | Altri beni di consumo - Manutenzione stradale - Viabilita' e infrastrutture stradali - 06011030 | 600.000,00 | 329.322,91 | 0,00 | 270.677,09 | 150.767,07 |
| Fondo Pluriennale Vincolato | | | 0,00 | 0,00 | 0,00 | 0,00 | 0,00 |

Dati per Centri di Responsabilità

| | | | | | | | |
|--|----------|--|----------------------|---------------------|-------------|----------------------|----------------------|
| 1.03.02.07 | 11005039 | Utilizzo di beni di terzi - Manutenzione stradale - Viabilità' e infrastrutture stradali - 06011045 | 70.824,07 | 48.913,87 | 0,00 | 21.910,20 | 44.089,42 |
| Fondo Pluriennale Vincolato | | | 0,00 | 0,00 | 0,00 | 0,00 | 0,00 |
| 1.03.02.09 | 6011035 | Utilizzo contributo Regionale Emergenza Viabilità' a seguito precipitazioni nevose | 100.000,00 | 97.462,97 | 0,00 | 2.537,03 | 25.000,00 |
| Fondo Pluriennale Vincolato | | | 0,00 | 0,00 | 0,00 | 0,00 | 0,00 |
| 1.03.02.09 | 11005081 | Manutenzione ordinaria e riparazioni - Manutenzione stradale - Viabilità' e infrastrutture stradali - 06011030 - 06011035 | 1.975.663,22 | 1.647.941,22 | 0,00 | 327.722,00 | 1.154.449,31 |
| Fondo Pluriennale Vincolato | | | 0,00 | 0,00 | 0,00 | 0,00 | 0,00 |
| 1.03.02.11 | 11100083 | Prestazioni professionali e specialistiche - Manutenzione stradale | 100.000,00 | 892,50 | 0,00 | 99.107,50 | 0,00 |
| Fondo Pluriennale Vincolato | | | 0,00 | 0,00 | 0,00 | 0,00 | 0,00 |
| 1.03.02.15 | 6011040 | ALTRE SPESE PER SERVIZI - VIABILITÀ | 5.000,00 | 0,00 | 0,00 | 5.000,00 | 0,00 |
| Fondo Pluriennale Vincolato | | | 0,00 | 0,00 | 0,00 | 0,00 | 0,00 |
| 1.03.02.15 | 11005086 | Utilizzo proventi sanzioni - Contratti di servizio pubblico - Progettazione e costruzione strade - Viabilità' e infrastrutture stradali | 20.000,00 | 0,00 | 0,00 | 20.000,00 | 0,00 |
| Fondo Pluriennale Vincolato | | | 0,00 | 0,00 | 0,00 | 0,00 | 0,00 |
| 1.03.02.99 | 11005090 | Altri servizi - Manutenzione stradale - Viabilità' e infrastrutture stradali | 50.000,00 | 35.632,41 | 0,00 | 14.367,59 | 35.632,41 |
| Fondo Pluriennale Vincolato | | | 0,00 | 0,00 | 0,00 | 0,00 | 0,00 |
| 1.09.99.04 | 11005301 | Rimborsi di parte corrente a Famiglie di somme non dovute o incassate in eccesso - Concessioni - Viabilità' e infrastrutture stradali | 10.000,00 | 1.599,71 | 0,00 | 8.400,29 | 975,72 |
| Fondo Pluriennale Vincolato | | | 0,00 | 0,00 | 0,00 | 0,00 | 0,00 |
| Titolo 02 Spese in conto capitale | | | 36.948.053,88 | 4.650.875,23 | 0,00 | 32.297.178,65 | 11.559.379,10 |
| Fondo Pluriennale Vincolato | | | 13.146.275,24 | 0,00 | 0,00 | 0,00 | 0,00 |
| 2.02.01.07 | 21005181 | Hardware - Progettazione e costruzione strade - Viabilità' e infrastrutture stradali (incentivi - quota innovazione tecnologica) | 20.142,81 | 15.562,60 | 0,00 | 4.580,21 | 14.645,30 |
| Fondo Pluriennale Vincolato | | | 0,00 | 0,00 | 0,00 | 0,00 | 0,00 |
| 2.02.01.07 | 21005182 | Hardware - Urbanistica e pianificazione territoriale - Viabilità' e infrastrutture stradali | 14.336,00 | 0,00 | 0,00 | 14.336,00 | 0,00 |
| Fondo Pluriennale Vincolato | | | 0,00 | 0,00 | 0,00 | 0,00 | 0,00 |
| 2.02.01.09 | 16198 | ** CAPITOLO AD ESAURIMENTO ** -Utilizzo fondi Regionali per sistemazione fluviale trasf. dall' 1/1/2000 L. 88/2005 | 24.896,32 | 24.896,32 | 0,00 | 0,00 | 24.896,32 |
| Fondo Pluriennale Vincolato | | | 0,00 | 0,00 | 0,00 | 0,00 | 0,00 |
| 2.02.01.09 | 6011207 | 656 - Circonvallazione di Torino di Sangro - Completamento 1^ Stralcio - PTVR 2010 - | 0,00 | 0,00 | 0,00 | 0,00 | 0,00 |
| Fondo Pluriennale Vincolato | | | 549.873,80 | 0,00 | 0,00 | 0,00 | 0,00 |
| 2.02.01.09 | 6011202 | 292 - Costruzione S.P. località Saletti di Atessa - con opere di urbanizzazione primaria agglomerato industriale di ATESSA a carico ASI e Comune | 446.622,72 | 0,00 | 0,00 | 446.622,72 | 446.622,72 |
| Fondo Pluriennale Vincolato | | | 389.181,17 | 0,00 | 0,00 | 0,00 | 0,00 |
| 2.02.01.09 | 6011317 | 3077 OCDPC 256/2015 - Interventi di riparazione Strada Provinciale 42 Canosa-Stazione di Crechchio | 3.083,56 | 0,00 | 0,00 | 3.083,56 | 0,00 |
| Fondo Pluriennale Vincolato | | | 33.369,10 | 0,00 | 0,00 | 0,00 | 0,00 |

Dati per Centri di Responsabilità

| | | | | | | | |
|------------|----------|--|------------|-----------|------|------------|------------|
| 2.02.01.09 | 6011248 | 3009: Sistemazione ex SS 16 per il Sangro e realizzazione Rotonda alla intersezione con la SP mediana, Via fonte Le Cave e Via Radicandoli - | 46.424,66 | 46.424,66 | 0,00 | 0,00 | 46.424,66 |
| | | Fondo Pluriennale Vincolato | 0,00 | 0,00 | 0,00 | 0,00 | 0,00 |
| 2.02.01.09 | 6011298 | 134: S.P. di collegamento SS 364 - Villalfonsina - SS 16 Adriatica - 2^ Lotto - PTVR 2010 | 0,00 | 0,00 | 0,00 | 0,00 | 0,00 |
| | | Fondo Pluriennale Vincolato | 240.636,36 | 0,00 | 0,00 | 0,00 | 0,00 |
| 2.02.01.09 | 6011806 | 641 Utilizzo fondi regionali manutenzione straordinaria strade - Sist.SP. Lanciano-Val di Sangro | 3.172,00 | 3.172,00 | 0,00 | 0,00 | 3.172,00 |
| | | Fondo Pluriennale Vincolato | 0,00 | 0,00 | 0,00 | 0,00 | 0,00 |
| 2.02.01.09 | 21005009 | 3073 SP 162 CASTIGLIONE M.M. MOVIMENTO FRANOSO AL KM 28+900 E AL KM 29+600 OCDPC 256/2015 | 463.408,21 | 0,00 | 0,00 | 463.408,21 | 463.408,21 |
| | | Fondo Pluriennale Vincolato | 271.035,13 | 0,00 | 0,00 | 0,00 | 0,00 |
| 2.02.01.09 | 21005033 | POS 4520803/00 RISAGOMATURA S.P. COMPENS.LANCIANO | 197,26 | 0,00 | 0,00 | 197,26 | 0,00 |
| | | Fondo Pluriennale Vincolato | 0,00 | 0,00 | 0,00 | 0,00 | 0,00 |
| 2.02.01.09 | 21005008 | 3071 SP 186 CARUNCHIO CONSOLIDAMENTO MOVIMENTI FRANOSI OCDPC 256/2015 | 38,45 | 0,00 | 0,00 | 38,45 | 0,00 |
| | | Fondo Pluriennale Vincolato | 0,00 | 0,00 | 0,00 | 0,00 | 0,00 |
| 2.02.01.09 | 21005026 | OP.363 SISTEMAZIONE E AMMODERNAMENTO SP 363 CENTRO ABITATO DI GUARDIAGRELE | 0,00 | 0,00 | 0,00 | 0,00 | 0,00 |
| | | Fondo Pluriennale Vincolato | 1.214,32 | 0,00 | 0,00 | 0,00 | 0,00 |
| 2.02.01.09 | 21005038 | 799 Sistemazione SP Peligna Casoli-Gessopalena- 4' Lotto | 593.366,74 | 1.651,42 | 0,00 | 591.715,32 | 593.366,74 |
| | | Fondo Pluriennale Vincolato | 875.375,11 | 0,00 | 0,00 | 0,00 | 0,00 |
| 2.02.01.09 | 21005042 | 3057 Interventi urgenti di sistemazione frana al km 5 + 000 della S.P. 152 Castiglione M.M.-Crocetta di Colledimezzo | 151.243,31 | 0,00 | 0,00 | 151.243,31 | 225,00 |
| | | Fondo Pluriennale Vincolato | 92.850,80 | 0,00 | 0,00 | 0,00 | 0,00 |
| 2.02.01.09 | 21005044 | 3060 Interventi urgenti di sistemazione frana al km 11+000 S.P. 150 F.do Valle Sinello 2 | 79.572,96 | 0,00 | 0,00 | 79.572,96 | 66.970,78 |
| | | Fondo Pluriennale Vincolato | 13.364,95 | 0,00 | 0,00 | 0,00 | 0,00 |
| 2.02.01.09 | 21005040 | 959 Messa in sicurezza delle SSPP 164 e 166 tratto Pizzoferrato stazione di Palena Macchia Gravara-1^Intervento | 17.707,44 | 0,00 | 0,00 | 17.707,44 | 3.757,64 |
| | | Fondo Pluriennale Vincolato | 0,00 | 0,00 | 0,00 | 0,00 | 0,00 |
| 2.02.01.09 | 21005043 | 3059 Interventi urgenti di sistemazione frana al km 17+000 della S.P. 150 F.do Valle Sinello 2 | 123.275,00 | 0,00 | 0,00 | 123.275,00 | 3.500,00 |
| | | Fondo Pluriennale Vincolato | 66.836,56 | 0,00 | 0,00 | 0,00 | 0,00 |
| 2.02.01.09 | 21005103 | 3106 - INTERVENTO DI RIDUZIONE RISCHIO IDROGEOLOGICO S.P. 216 EX S.S. 364 DI ATESSA KM. 41+600 - D.M. N. 49/2018 - ANNUALITA' 2019 | 182.477,40 | 0,00 | 0,00 | 182.477,40 | 181.130,28 |
| | | Fondo Pluriennale Vincolato | 0,00 | 0,00 | 0,00 | 0,00 | 0,00 |
| 2.02.01.09 | 21005050 | LAVORI RIGUARDANTI LA S.P. TAMARETE - SANTA LIBERATA | 0,00 | 0,00 | 0,00 | 0,00 | 0,00 |
| | | Fondo Pluriennale Vincolato | 25.139,34 | 0,00 | 0,00 | 0,00 | 0,00 |
| 2.02.01.09 | 21005080 | 3090: SISTEMAZIONE PIANI VIABILI S.P. N. 215 EX S.S.S 363 DI GUARDIAGRELE | 60.103,60 | 48.276,62 | 0,00 | 11.826,98 | 0,00 |
| | | Fondo Pluriennale Vincolato | 1.232,34 | 0,00 | 0,00 | 0,00 | 0,00 |

Dati per Centri di Responsabilità

| | | | | | | | |
|-----------------------------|----------|--|--------------|--------------|------|--------------|--------------|
| 2.02.01.09 | 21005081 | 3091: SISTEMAZIONE FRANE S.P. N.155 BORRELLO - COLLEDIMEZZO COMUNE DI ROIO DEL SANGRO | 0,00 | 0,00 | 0,00 | 0,00 | 0,00 |
| Fondo Pluriennale Vincolato | | | 54.518,04 | 0,00 | 0,00 | 0,00 | 0,00 |
| 2.02.01.09 | 21005079 | 3089: REALIZZAZIONE PARATIZ PER SISTEMAZIONE SMOTTAMENTO SCARPATA LATO VALLE AL KM 23 + 700 LOC.FRAIA COMUNE DI GUARDIAGRELE | 200.000,00 | 2.026,39 | 0,00 | 197.973,61 | 2.026,39 |
| Fondo Pluriennale Vincolato | | | 0,00 | 0,00 | 0,00 | 0,00 | 0,00 |
| 2.02.01.09 | 21005088 | 3097 MASTERPLAN- DGR 565/2017-INTERVENTI DI MANUTENZIONE STRAORDINARIA DELLE STRADE PROVINCIALI- DISTRETTO 3- AREA SANGRO | 680.000,00 | 2.106,00 | 0,00 | 677.894,00 | 2.106,00 |
| Fondo Pluriennale Vincolato | | | 1.013.124,28 | 0,00 | 0,00 | 0,00 | 0,00 |
| 2.02.01.09 | 21005059 | POS 4505427/00 4367573/00 4390475/01 4394743/01 4516367/00 4348413/00 COMPLETAMENTO INTERVENTO SU MONTENERODOMO | 0,00 | 0,00 | 0,00 | 0,00 | 0,00 |
| Fondo Pluriennale Vincolato | | | 12.298,64 | 0,00 | 0,00 | 0,00 | 0,00 |
| 2.02.01.09 | 21005087 | 3096 MASTERPLAN- DGR 565/2017-INTERVENTI DI MANUTENZIONE STRAORDINARIA DELLE STRADE PROVINCIALI- DISTRETTO 2- AREA CHIETINO ORTONESE | 620.000,00 | 8.712,00 | 0,00 | 611.288,00 | 4.212,00 |
| Fondo Pluriennale Vincolato | | | 923.394,94 | 0,00 | 0,00 | 0,00 | 0,00 |
| 2.02.01.09 | 21005054 | POS 4336960/00 - 4517870/00 - 4398914/00 SP 84 COTTI-LENTESCA- COMUNE DI CASTELFRENTANO- RISANAMENTO CEDIMENTO DELLA CARREGGIATA AL KM 6+560 | 901,45 | 0,00 | 0,00 | 901,45 | 450,00 |
| Fondo Pluriennale Vincolato | | | 6.218,44 | 0,00 | 0,00 | 0,00 | 0,00 |
| 2.02.01.09 | 21005047 | 3080 MANUTENZIONE STRAORDINARIA DELLA VIABILITA' PROV.LE AFFERENTE IL COMUNE DI CUPELLO | 56.150,42 | 0,00 | 0,00 | 56.150,42 | 3.396,59 |
| Fondo Pluriennale Vincolato | | | 0,00 | 0,00 | 0,00 | 0,00 | 0,00 |
| 2.02.01.09 | 21005091 | 3100 MASTERPLAN- DGR 565/2017-INTERVENTI DI MANUTENZIONE STRAORDINARIA DELLE STRADE PROVINCIALI- DISTRETTO 6- AREA VASTESE | 1.795.499,29 | 0,00 | 0,00 | 1.795.499,29 | 15.499,29 |
| Fondo Pluriennale Vincolato | | | 12.740,71 | 0,00 | 0,00 | 0,00 | 0,00 |
| 2.02.01.09 | 21005101 | 3101 - INTERVENTO DI MESSA IN SICUREZZA TRATTO DI S.P. 111 PONTE NUOVO DEL SANGRO- D.M. N. 49/2018 - ANNUALITA' 2019 | 299.748,63 | 81.745,24 | 0,00 | 218.003,39 | 293.357,40 |
| Fondo Pluriennale Vincolato | | | 0,00 | 0,00 | 0,00 | 0,00 | 0,00 |
| 2.02.01.09 | 21005089 | 3098 MASTERPLAN- DGR 565/2017-INTERVENTI DI MANUTENZIONE STRAORDINARIA DELLE STRADE PROVINCIALI- DISTRETTO 4- AREA SANGRO | 920.000,00 | 0,00 | 0,00 | 920.000,00 | 0,00 |
| Fondo Pluriennale Vincolato | | | 14.400,00 | 0,00 | 0,00 | 0,00 | 0,00 |
| 2.02.01.09 | 21005070 | Beni immobili - Manutenzione stradale - Viabilità' e infrastrutture stradali | 977.461,55 | 5.791,70 | 0,00 | 971.669,85 | 76.726,09 |
| Fondo Pluriennale Vincolato | | | 2.465.086,06 | 0,00 | 0,00 | 0,00 | 0,00 |
| 2.02.01.09 | 21005072 | INT.9 MASTER PLAN -COLLEGAMENTO PORTO DI ORTONA CON CASELLO AUTOSTRADALE | 2.000.000,00 | 0,00 | 0,00 | 2.000.000,00 | 0,00 |
| Fondo Pluriennale Vincolato | | | 0,00 | 0,00 | 0,00 | 0,00 | 0,00 |
| 2.02.01.09 | 21005073 | 3085 MASTER PLAN -AMMODERNAMENTO, MANUTENZIONE STRAORDINARIA, MESSA IN SICUREZZA FONDO VALLE TRESTE RIFACIMENTO MANTO STRADALE | 3.794.000,00 | 2.200.000,00 | 0,00 | 1.594.000,00 | 2.200.000,00 |
| Fondo Pluriennale Vincolato | | | 22.723,60 | 0,00 | 0,00 | 0,00 | 0,00 |
| 2.02.01.09 | 21005074 | LAVORI REALIZZAZIONE PISTA CICLABILE VIA DEI MULINI | 544.519,65 | 0,00 | 0,00 | 544.519,65 | 0,00 |

Dati per Centri di Responsabilità

| | | | | | | | |
|------------|----------|--|--------------|-----------|------|--------------|------------|
| | | Fondo Pluriennale Vincolato | 100.826,22 | 0,00 | 0,00 | 0,00 | 0,00 |
| 2.02.01.09 | 21005148 | 3142 - D.M.N.49/2018 INTERVENTO MESSA IN SICUREZZA TRATTO DI SP. 218 EX SS. 538 MARRUCINA | 0,00 | 0,00 | 0,00 | 0,00 | 0,00 |
| | | Fondo Pluriennale Vincolato | 199.624,18 | 0,00 | 0,00 | 0,00 | 0,00 |
| 2.02.01.09 | 21005151 | 3144 - D.M.N.49/2018 INTERVENTO MESSA IN SICUREZZA TRATTO DI SP. 227 BOMBA - LAGO | 0,00 | 0,00 | 0,00 | 0,00 | 0,00 |
| | | Fondo Pluriennale Vincolato | 110.000,00 | 0,00 | 0,00 | 0,00 | 0,00 |
| 2.02.01.09 | 21005092 | 3095 MASTERPLAN- DGR 565/2017-INTERVENTI DI MANUTENZIONE STRAORDINARIA DELLE STRADE PROVINCIALI- DISTRETTO 1- AREA CHIETINO ORTONESE | 580.000,00 | 8.696,00 | 0,00 | 571.304,00 | 8.696,00 |
| | | Fondo Pluriennale Vincolato | 863.884,78 | 0,00 | 0,00 | 0,00 | 0,00 |
| 2.02.01.09 | 21005090 | 3099 MASTERPLAN- DGR 565/2017-INTERVENTI DI MANUTENZIONE STRAORDINARIA DELLE STRADE PROVINCIALI- DISTRETTO 5 AREA VASTESE | 1.835.841,22 | 0,00 | 0,00 | 1.835.841,22 | 15.841,22 |
| | | Fondo Pluriennale Vincolato | 12.958,78 | 0,00 | 0,00 | 0,00 | 0,00 |
| 2.02.01.09 | 21005100 | 3093 - INTERVENTO DI MESSA IN SICUREZZA TRATTO DI S.P. 41 TOLLO - D.M. N. 49/2018 - ANNUALITA' 2019 | 146.343,27 | 0,00 | 0,00 | 146.343,27 | 142.401,86 |
| | | Fondo Pluriennale Vincolato | 0,00 | 0,00 | 0,00 | 0,00 | 0,00 |
| 2.02.01.09 | 21005238 | D.P.C.M. 27/02/2019 - I^ ANNUALITA' - SISTEMAZIONE SMOTTAMENTO SP 2 TRICALLE- FRANCAVILLA | 119.882,04 | 0,00 | 0,00 | 119.882,04 | 95.476,96 |
| | | Fondo Pluriennale Vincolato | 0,00 | 0,00 | 0,00 | 0,00 | 0,00 |
| 2.02.01.09 | 21005152 | 3145 - D.M.N.49/2018 INTERVENTO DI REALIZZAZIONE PERCORSO PER LA TUTELA DELLE UTENZE DEBOLI - SP. 116 MONTEMARCONNE | 110.000,00 | 0,00 | 0,00 | 110.000,00 | 0,00 |
| | | Fondo Pluriennale Vincolato | 0,00 | 0,00 | 0,00 | 0,00 | 0,00 |
| 2.02.01.09 | 21005154 | D- POS. 4490719 INTERVENTO MESSA IN SICUREZZA S.P. 9 CHIETI- FILETTO | 80.000,00 | 0,00 | 0,00 | 80.000,00 | 0,00 |
| | | Fondo Pluriennale Vincolato | 0,00 | 0,00 | 0,00 | 0,00 | 0,00 |
| 2.02.01.09 | 21005240 | D.P.C.M. 27/02/2019 - I^ ANNUALITA' - SISTEMAZIONE SMOTTAMENTI SP 32 TOLLO- FILETTO | 296.961,55 | 0,00 | 0,00 | 296.961,55 | 177.194,46 |
| | | Fondo Pluriennale Vincolato | 0,00 | 0,00 | 0,00 | 0,00 | 0,00 |
| 2.02.01.09 | 21005250 | D.P.C.M. 27/02/2019 - I^ ANNUALITA' - SISTEMAZIONE SMOTTAMENTI SP 75 FELTRINO- SP 87 STERPARO - SP 70 SAN VITO- VILLA SAN LEONARDO | 228.942,54 | 0,00 | 0,00 | 228.942,54 | 168.297,32 |
| | | Fondo Pluriennale Vincolato | 0,00 | 0,00 | 0,00 | 0,00 | 0,00 |
| 2.02.01.09 | 21005212 | DM N.49/2018 INT. 3105+3107 MESSA IN SICUREZZA SP LANCIANO- FOSSACESIA E ORSOGNA-LANCIANO (CUI 201900013) | 489.624,18 | 82.382,35 | 0,00 | 407.241,83 | 424.705,18 |
| | | Fondo Pluriennale Vincolato | 0,00 | 0,00 | 0,00 | 0,00 | 0,00 |
| 2.02.01.09 | 21005213 | DM N.49/2018 INT. 3102+3110+3111 MESSA IN SICUREZZA SP COLLEDIMEZZO-BORRELLO, GAMBERALE STAZIONE E JUVANUM (CUI 201900015) | 262.334,63 | 2.384,97 | 0,00 | 259.949,66 | 258.549,48 |
| | | Fondo Pluriennale Vincolato | 0,00 | 0,00 | 0,00 | 0,00 | 0,00 |
| 2.02.01.09 | 21005157 | D- POS. 4490719 INTERVENTO DI MESSA IN SICUREZZA TRATTO SP 218 MARRUCINA | 4.917,82 | 0,00 | 0,00 | 4.917,82 | 4.917,82 |
| | | Fondo Pluriennale Vincolato | 131,58 | 0,00 | 0,00 | 0,00 | 0,00 |

Dati per Centri di Responsabilità

| | | | | | | | |
|------------|----------|---|------------|------------|------|------------|------------|
| 2.02.01.09 | 21005184 | SISTEMAZIONE FRANA SP. 212 EX S. 86 ISTONIA A SEGUITO CHIUSURA PONTE SENTE COMUNE DI CASTIGLIONE M.M. | 3.966,71 | 0,00 | 0,00 | 3.966,71 | 219,05 |
| | | Fondo Pluriennale Vincolato | 0,00 | 0,00 | 0,00 | 0,00 | 0,00 |
| 2.02.01.09 | 21005243 | D.P.C.M. 27/02/2019 - I^ ANNUALITA' - SISTEMAZIONE SMOTTAMENTI SP 214 EX SS 263 | 205.924,20 | 35.034,46 | 0,00 | 170.889,74 | 200.986,46 |
| | | Fondo Pluriennale Vincolato | 0,00 | 0,00 | 0,00 | 0,00 | 0,00 |
| 2.02.01.09 | 21005218 | DM N.49/2018 INT. 3117+3118+3119+3120+3121 MESSA IN SICUREZZA SP MADONNA DELLA VITTORIA, RIPA TEATINA-VILLAMAGNA, TORREVECCHIA-TORREMONATANARA, REGINALDO E TRAVERSA PRETORO (CUI 20200027) | 0,00 | 0,00 | 0,00 | 0,00 | 0,00 |
| | | Fondo Pluriennale Vincolato | 550.000,00 | 0,00 | 0,00 | 0,00 | 0,00 |
| 2.02.01.09 | 21005249 | D.P.C.M. 27/02/2019 - I^ ANNUALITA' - SISTEMAZIONE SMOTTAMENTI SP 76 ASCIGNO- CAPOPOSTA | 287.480,68 | 87.837,27 | 0,00 | 199.643,41 | 279.780,83 |
| | | Fondo Pluriennale Vincolato | 0,00 | 0,00 | 0,00 | 0,00 | 0,00 |
| 2.02.01.09 | 21005225 | DM N.49/2018 INT. 3133+3137+3138 MESSA IN SICUREZZA SP TRAVERSA DI TORINO DI SANGRO, TORINO DI SANGRO-CASALBORDINO, TRAVERSA DI VILLALFONSINA (CUI 20200036) | 233.444,14 | 233.444,14 | 0,00 | 0,00 | 2.107,74 |
| | | Fondo Pluriennale Vincolato | 96.555,86 | 0,00 | 0,00 | 0,00 | 0,00 |
| 2.02.01.09 | 21005201 | 3154 - INTERVENTO DI RIDUZIONE RISCHIO IDROGEOLOGICO SP 70 S. VITO - S. LEONARDO | 152.733,59 | 0,00 | 0,00 | 152.733,59 | 0,00 |
| | | Fondo Pluriennale Vincolato | 5.261,81 | 0,00 | 0,00 | 0,00 | 0,00 |
| 2.02.01.09 | 21005215 | DM N.49/2018 INT. 3104+3109 MESSA IN SICUREZZA SP MONTEMARCONO E PELIGNA (CUI 201900017) | 310.000,00 | 81.627,51 | 0,00 | 228.372,49 | 305.646,97 |
| | | Fondo Pluriennale Vincolato | 0,00 | 0,00 | 0,00 | 0,00 | 0,00 |
| 2.02.01.09 | 21005214 | DM N.49/2018 INT. 3103+ 3108 MESSA IN SICUREZZA SP TORRICELLA-VILLA S. MARIA E ROCCASCALEGNA-F.DO VALLE SANGRO (CUI 201900016) | 386.511,53 | 42.537,44 | 0,00 | 343.974,09 | 319.278,62 |
| | | Fondo Pluriennale Vincolato | 0,00 | 0,00 | 0,00 | 0,00 | 0,00 |
| 2.02.01.09 | 21005217 | DM N.49/2018 INT. 3114+3116 MESSA IN SICUREZZA SP ISTONIA, CASTIGLIONE M.M. E CROCETTA COLLEDIMEZZO (CUI 201900020) | 290.621,58 | 0,00 | 0,00 | 290.621,58 | 283.852,78 |
| | | Fondo Pluriennale Vincolato | 0,00 | 0,00 | 0,00 | 0,00 | 0,00 |
| 2.02.01.09 | 21005224 | DM N.49/2018 INT. 3136+3139 MESSA IN SICUREZZA SP MONTE SAN GIULIANO E FONTANA DI MONTENERODOMO (CUI 20200034) | 148.718,00 | 148.718,00 | 0,00 | 0,00 | 148.718,00 |
| | | Fondo Pluriennale Vincolato | 71.282,00 | 0,00 | 0,00 | 0,00 | 0,00 |
| 2.02.01.09 | 21005245 | D.P.C.M. 27/02/2019 - I^ ANNUALITA' - SISTEMAZIONE SMOTTAMENTI SP 37 FONDO VALLE DENDALO | 244.188,34 | 0,00 | 0,00 | 244.188,34 | 122.000,00 |
| | | Fondo Pluriennale Vincolato | 0,00 | 0,00 | 0,00 | 0,00 | 0,00 |
| 2.02.01.09 | 21005167 | D- POS.4490719 INTERVENTO DI RIDUZIONE RISCHIO IDROGEOLOGICO TRATTO S.P. 110 TORRICELLA-ALTINO KM 17+850 | 70.000,00 | 0,00 | 0,00 | 70.000,00 | 0,00 |
| | | Fondo Pluriennale Vincolato | 0,00 | 0,00 | 0,00 | 0,00 | 0,00 |
| 2.02.01.09 | 21005165 | D-POS.4490719 INTERVENTO DI RIDUZIONE RISCHIO IDROGEOLOGICO TRATTO S.P.84 COTTI-LENDESCA | 38.588,60 | 38.588,60 | 0,00 | 0,00 | 0,00 |
| | | Fondo Pluriennale Vincolato | 6.411,40 | 0,00 | 0,00 | 0,00 | 0,00 |

Dati per Centri di Responsabilità

| | | | | | | | |
|-----------------------------|----------|---|------------|------------|------|------------|------------|
| 2.02.01.09 | 21005170 | D-POS.4490719 REALIZ. DI PERCORSI PER LA TUTELA DELLE UTENZE DEBOLI LUNGO S.P. 119 SANGRITANA IABITATO DI ARCHI DA ATTUARSI MEDIANTE PROTOC. D'INTESA CON IL COMUNE DI ARCHI PER UN IMPORTO COMPLESSIVO | 50.000,00 | 0,00 | 0,00 | 50.000,00 | 0,00 |
| Fondo Pluriennale Vincolato | | | 0,00 | 0,00 | 0,00 | 0,00 | 0,00 |
| 2.02.01.09 | 21005192 | SISTEMAZIONE ITINERARIO CICLOPEDONALE LUNGO S.P. 218 EX S.S. 538 MARRUCINA ACCESSO COMUNE DI ORSOGNA - P.N.S.S. DM 481/2016 | 95.000,00 | 0,00 | 0,00 | 95.000,00 | 0,00 |
| Fondo Pluriennale Vincolato | | | 0,00 | 0,00 | 0,00 | 0,00 | 0,00 |
| 2.02.01.09 | 21005180 | MESSA IN SICUREZZA ITINERARI PEDONALI A SERVIZIO DEL POLO FIERISTICO DELLA CITTA' DI LANCIANO FINANZIATO MEDIANTE FONDI P.N.S.S. DM 481/2016 | 31.600,00 | 0,00 | 0,00 | 31.600,00 | 0,00 |
| Fondo Pluriennale Vincolato | | | 18.400,00 | 0,00 | 0,00 | 0,00 | 0,00 |
| 2.02.01.09 | 21005239 | D.P.C.M. 27/02/2019 - I^ ANNUALITA' - SISTEMAZIONE SMOTTAMENTO SP 30 TRICALLE- SAN MARTINO | 181.227,29 | 0,00 | 0,00 | 181.227,29 | 140.631,59 |
| Fondo Pluriennale Vincolato | | | 6.031,43 | 0,00 | 0,00 | 0,00 | 0,00 |
| 2.02.01.09 | 21005251 | D.P.C.M. 27/02/2019 - I^ ANNUALITA' - SISTEMAZIONE SMOTTAMENTI SP 81 SAN VITO - FOSSACESIA | 291.592,27 | 133.421,91 | 0,00 | 158.170,36 | 0,00 |
| Fondo Pluriennale Vincolato | | | 0,00 | 0,00 | 0,00 | 0,00 | 0,00 |
| 2.02.01.09 | 21005155 | D- POS. 4490719 INTERVENTO MESSA IN SICUREZZA S.P. 62 SANTA LIBERATA-TAMARETE | 45.000,00 | 0,00 | 0,00 | 45.000,00 | 0,00 |
| Fondo Pluriennale Vincolato | | | 0,00 | 0,00 | 0,00 | 0,00 | 0,00 |
| 2.02.01.09 | 21005195 | D-POS.4490719 - INTERVENTO MESSA IN SICUREZZA TRATTO DI SP. 156 TRAVERSA DI MONTELAPIANO | 32.000,00 | 0,00 | 0,00 | 32.000,00 | 0,00 |
| Fondo Pluriennale Vincolato | | | 0,00 | 0,00 | 0,00 | 0,00 | 0,00 |
| 2.02.01.09 | 21005220 | DM N.49/2018 INT. 3123+3124+3126 MESSA IN SICUREZZA SP COSTE DI CHIETI, STAZIONE CALDARI-LANCIANO, S. APOLLINARE-GUASTAMEROLI (CUI 20200029) | 0,00 | 0,00 | 0,00 | 0,00 | 0,00 |
| Fondo Pluriennale Vincolato | | | 330.000,00 | 0,00 | 0,00 | 0,00 | 0,00 |
| 2.02.01.09 | 21005256 | D.P.C.M. 27/02/2019 - I^ ANNUALITA' - SISTEMAZIONE SMOTTAMENTI SP 164 QUADRI - STAZIONE DI PALENA | 189.000,00 | 0,00 | 0,00 | 189.000,00 | 0,00 |
| Fondo Pluriennale Vincolato | | | 71.591,58 | 0,00 | 0,00 | 0,00 | 0,00 |
| 2.02.01.09 | 21005219 | DM N.49/2018 INT. 3122+3125 MESSA IN SICUREZZA SP TRAVERSA DI RAPINO E PIANA DELLE MELE (CUI 20200028) | 0,00 | 0,00 | 0,00 | 0,00 | 0,00 |
| Fondo Pluriennale Vincolato | | | 220.000,00 | 0,00 | 0,00 | 0,00 | 0,00 |
| 2.02.01.09 | 21005191 | MANUTENZIONE STRAORDINARIA S.P. 162 CARPINETO SINELLO - CASTIGLIONE M.M. TRATTO FRAINE-CASTIGLIONE | 45.628,00 | 45.628,00 | 0,00 | 0,00 | 0,00 |
| Fondo Pluriennale Vincolato | | | 54.372,00 | 0,00 | 0,00 | 0,00 | 0,00 |
| 2.02.01.09 | 21005255 | D.P.C.M. 27/02/2019 - I^ ANNUALITA' - SISTEMAZIONE SMOTTAMENTI SP 155 COLLEDIMEZZO-BORRELLO - SP 119 SANGRITANA | 215.220,06 | 0,00 | 0,00 | 215.220,06 | 179.776,52 |
| Fondo Pluriennale Vincolato | | | 0,00 | 0,00 | 0,00 | 0,00 | 0,00 |
| 2.02.01.09 | 21005158 | D- POS. 4490719 INTERVENTO DI MESSA IN SICUREZZA TRATTO SP 13 CASTELFERRATO | 63.885,51 | 0,00 | 0,00 | 63.885,51 | 63.566,07 |
| Fondo Pluriennale Vincolato | | | 31.114,49 | 0,00 | 0,00 | 0,00 | 0,00 |

Dati per Centri di Responsabilità

| | | | | | | | |
|-----------------------------|----------|--|--------------|-----------|------|--------------|--------------|
| 2.02.01.09 | 21005244 | D.P.C.M. 27/02/2019 - I^ ANNUALITA' - SISTEMAZIONE SMOTTAMENTI SP FARA S.M. CORPISANTI | 526.041,38 | 0,00 | 0,00 | 526.041,38 | 71.041,38 |
| Fondo Pluriennale Vincolato | | | 111.406,76 | 0,00 | 0,00 | 0,00 | 0,00 |
| 2.02.01.09 | 21005185 | MASTERPLAN - OPERE DI DIFESA EX TRACCIATO FERROVIARIO DISMESSO DA ORTONA A VASTO DA DESTINARE A PISTA CICLOPEDONALE - BIKE TO COAST | 8.881,60 | 0,00 | 0,00 | 8.881,60 | 8.881,60 |
| Fondo Pluriennale Vincolato | | | 6.552,54 | 0,00 | 0,00 | 0,00 | 0,00 |
| 2.02.01.09 | 21005246 | D.P.C.M. 27/02/2019 - I^ ANNUALITA' - SISTEMAZIONE SMOTTAMENTI SP 14 EX SS 81 | 485.329,68 | 0,00 | 0,00 | 485.329,68 | 401.332,52 |
| Fondo Pluriennale Vincolato | | | 0,00 | 0,00 | 0,00 | 0,00 | 0,00 |
| 2.02.01.09 | 21005171 | 3031 Utilizzo Contributo STATALE Fondi Par-Fas Abruzzo 2007-2013 Programma Valorizzazione Costa dei Trabocchi | 5.397.770,36 | 61.987,74 | 0,00 | 5.335.782,62 | 1.111.088,34 |
| Fondo Pluriennale Vincolato | | | 1.202.665,61 | 0,00 | 0,00 | 0,00 | 0,00 |
| 2.02.01.09 | 21005183 | LAVORI URGENTI STRADA COMUNALE DELLA VALLE SP 162 CARPINETO SINELLO - TERRITORIO DI FRANE E CASTIGLIONE M.M. | 1.013,66 | 0,00 | 0,00 | 1.013,66 | 0,00 |
| Fondo Pluriennale Vincolato | | | 0,00 | 0,00 | 0,00 | 0,00 | 0,00 |
| 2.02.01.09 | 21005172 | INTEGRAZIONE SEGNALETICA STRADALE PER LA SICUREZZA DEL PEDONE SULLA S.P. 82 SAN VITO-LANCIANO E S.P. N. 211 EX S.S. N.84 FRENTANA FINANZIATO MEDIANTE FONDI P.N.S.S. DM 481/2016 | 42.000,00 | 0,00 | 0,00 | 42.000,00 | 0,00 |
| Fondo Pluriennale Vincolato | | | 0,00 | 0,00 | 0,00 | 0,00 | 0,00 |
| 2.02.01.09 | 21005202 | 3155 - INTERVENTO DI MESSA IN SICUREZZA SP 100 PEDEMONTANA E SP 211 FRENTANA | 104.266,46 | 0,00 | 0,00 | 104.266,46 | 69.528,80 |
| Fondo Pluriennale Vincolato | | | 0,00 | 0,00 | 0,00 | 0,00 | 0,00 |
| 2.02.01.09 | 21005257 | D.P.C.M. 27/02/2019 - I^ ANNUALITA' - SISTEMAZIONE SMOTTAMENTI SP 107 PELIGNA- SP 133 TORRICELLA-VILLA SANTA MARIA - SP 132 TORRICELLA-FALLO | 223.608,68 | 0,00 | 0,00 | 223.608,68 | 0,00 |
| Fondo Pluriennale Vincolato | | | 17.286,50 | 0,00 | 0,00 | 0,00 | 0,00 |
| 2.02.01.09 | 21005216 | DM N.49/2018 INT. 3112+3113+3115 MESSA IN SICUREZZA SP VASTO-SAN SALVO F.DO VALLE SINELLO E TRIGNINA (CUI 201900018) | 368.998,63 | 0,00 | 0,00 | 368.998,63 | 367.226,29 |
| Fondo Pluriennale Vincolato | | | 0,00 | 0,00 | 0,00 | 0,00 | 0,00 |
| 2.02.01.09 | 21005168 | INTERVENTO DI RIDUZIONE RISCHIO IDROGEOLOGICO TRATTO S.P. 128 MONTE S.GIULIANO KM 2+640 | 121.826,00 | 38.411,49 | 0,00 | 83.414,51 | 121.826,00 |
| Fondo Pluriennale Vincolato | | | 13.859,00 | 0,00 | 0,00 | 0,00 | 0,00 |
| 2.02.01.09 | 21005222 | DM N.49/2018 INT. 3131+3132+3135 MESSA IN SICUREZZA SP TRAVERSA DI PAGLIETA, ZA MENGA-PAGLIETA, PAGLIETA-ATESSA (CUI 20200032) | 0,00 | 0,00 | 0,00 | 0,00 | 0,00 |
| Fondo Pluriennale Vincolato | | | 330.000,00 | 0,00 | 0,00 | 0,00 | 0,00 |
| 2.02.01.09 | 21005254 | D.P.C.M. 27/02/2019 - I^ ANNUALITA' - SISTEMAZIONE SMOTTAMENTI SP 117 TRAVERSA DI PAGLIETA - SP 127 PAGLIETA-ATESSA | 119.000,00 | 0,00 | 0,00 | 119.000,00 | 3.875,51 |
| Fondo Pluriennale Vincolato | | | 49.805,81 | 0,00 | 0,00 | 0,00 | 0,00 |
| 2.02.01.09 | 21005253 | D.P.C.M. 27/02/2019 - I^ ANNUALITA' - SISTEMAZIONE SMOTTAMENTO SP 71 SAN DOMENICO-S.EUSANIO | 86.445,47 | 0,00 | 0,00 | 86.445,47 | 41.854,86 |
| Fondo Pluriennale Vincolato | | | 0,00 | 0,00 | 0,00 | 0,00 | 0,00 |

Dati per Centri di Responsabilità

| | | | | | | | |
|-----------------------------|----------|--|--------------|-----------|------|--------------|------------|
| 2.02.01.09 | 21005166 | D-POS.4490719 INTERVENTO DI RIDUZIONE RISCHIO IDROGEOLOGICO TRATTO SP 22 SANTA LUCIA | 40.000,00 | 0,00 | 0,00 | 40.000,00 | 0,00 |
| Fondo Pluriennale Vincolato | | | 0,00 | 0,00 | 0,00 | 0,00 | 0,00 |
| 2.02.01.09 | 21005248 | D.P.C.M. 27/02/2019 - I^ ANNUALITA' - SISTEMAZIONE SMOTTAMENTI SP 9 CHIETI - FILETTO - SP 42 CANOSA - STAZIONE DI CRECCHIO | 139.440,37 | 0,00 | 0,00 | 139.440,37 | 103.377,03 |
| Fondo Pluriennale Vincolato | | | 26.024,19 | 0,00 | 0,00 | 0,00 | 0,00 |
| 2.02.01.09 | 21005247 | D.P.C.M. 27/02/2019 - I^ ANNUALITA' - SISTEMAZIONE SMOTTAMENTI SP 28 VACRI- SEMIVICOLI | 95.059,26 | 0,00 | 0,00 | 95.059,26 | 64.496,83 |
| Fondo Pluriennale Vincolato | | | 0,00 | 0,00 | 0,00 | 0,00 | 0,00 |
| 2.02.01.09 | 21005169 | D-POS.4490719 MESSA IN SICUREZZA INNESTO STRADA PROV.113 E STRADA COM.NEL COMUNE DI ARCHI (BIVIO SCOSSE) DA ATTUARSI MEDIANTE PROTOCOLLO D'INTESA CON I COMUNI DI ARCHI ALTINO E PERANO (CAPOFILA) PER U | 48.000,00 | 0,00 | 0,00 | 48.000,00 | 0,00 |
| Fondo Pluriennale Vincolato | | | 0,00 | 0,00 | 0,00 | 0,00 | 0,00 |
| 2.02.01.09 | 21005200 | 3153 - INTERVENTO DI MESSA IN SICUREZZA TRATTO SP.89 VILLA ELCE - SANT'ONOFRIO | 28.027,12 | 28.027,12 | 0,00 | 0,00 | 28.027,12 |
| Fondo Pluriennale Vincolato | | | 171.972,88 | 0,00 | 0,00 | 0,00 | 0,00 |
| 2.02.01.09 | 21005161 | D- POS.4490719 INTERVENTO DI RIDUZIONE RISCHIO IDROGEOLOGICO TRATTO S.P. 147 VILLA SANTA MARIA-MONTEBELLO S. SANGRO KM 3+000 | 90.058,77 | 0,00 | 0,00 | 90.058,77 | 0,00 |
| Fondo Pluriennale Vincolato | | | 4.941,23 | 0,00 | 0,00 | 0,00 | 0,00 |
| 2.02.01.09 | 21005237 | 3064 SISTEMAZIONE DELLA VIABILITA' PROVINCIALE MEDIANTE INTERVENTI DI MANUTENZIONE STRAORDINARIA - MASTEPLAN (CUI 201900026) | 1.866.343,19 | 0,00 | 0,00 | 1.866.343,19 | 0,00 |
| Fondo Pluriennale Vincolato | | | 0,00 | 0,00 | 0,00 | 0,00 | 0,00 |
| 2.02.01.09 | 21005221 | DM N.49/2018 INT. 3127+3128+3129+3130 MESSA IN SICUREZZA SP SERRE, TRAVERSA DI ROCCA S. GIOVANNI, BONIFICA DI MOZZAGROGNA E FOSSACESIA-ZA MENGA (CUI 20200030) | 0,00 | 0,00 | 0,00 | 0,00 | 0,00 |
| Fondo Pluriennale Vincolato | | | 440.000,00 | 0,00 | 0,00 | 0,00 | 0,00 |
| 2.02.01.09 | 21005242 | D.P.C.M. 27/02/2019 - I^ ANNUALITA' - SISTEMAZIONE SMOTTAMENTI SP 95 CASOLI- FARA SAN MARTINO | 116.449,00 | 0,00 | 0,00 | 116.449,00 | 44.774,00 |
| Fondo Pluriennale Vincolato | | | 22.810,68 | 0,00 | 0,00 | 0,00 | 0,00 |
| 2.02.01.09 | 21005241 | D.P.C.M. 27/02/2019 - I^ ANNUALITA' - SISTEMAZIONE SMOTTAMENTI SP 41 TOLLO- STAZIONE DI TOLLO - SP 19 DI NIZIO- SP 5 S. SALVATORE | 211.763,92 | 0,00 | 0,00 | 211.763,92 | 76.789,24 |
| Fondo Pluriennale Vincolato | | | 0,00 | 0,00 | 0,00 | 0,00 | 0,00 |
| 2.02.01.09 | 21005236 | 3156 - INTERVENTO DI RIDUZIONE RISCHIO IDROGEOLOGICO SP 187 TRIGNINA LOC. CANALONI (CUI 201900023) | 240.000,00 | 0,00 | 0,00 | 240.000,00 | 0,00 |
| Fondo Pluriennale Vincolato | | | 0,00 | 0,00 | 0,00 | 0,00 | 0,00 |
| 2.02.01.09 | 21005203 | 3157 - INTERVENTO DI MESSA IN SICUREZZA SP 187 TRIGNINA | 40.879,68 | 0,00 | 0,00 | 40.879,68 | 0,00 |
| Fondo Pluriennale Vincolato | | | 0,00 | 0,00 | 0,00 | 0,00 | 0,00 |
| 2.02.01.09 | 21005259 | D.P.C.M. 27/02/2019 - I^ ANNUALITA' - SISTEMAZIONE SMOTTAMENTO SP 207 PALMOLI-DOGLIOLA - SS 650 | 99.161,25 | 0,00 | 0,00 | 99.161,25 | 77.785,79 |
| Fondo Pluriennale Vincolato | | | 0,00 | 0,00 | 0,00 | 0,00 | 0,00 |

Dati per Centri di Responsabilità

| | | | | | | | |
|-----------------------------|----------|---|------------|------------|------|------------|------------|
| 2.02.01.09 | 21005234 | 3151 - INTERVENTO DI MESSA IN SICUREZZA TRATTO DI SP 143 VARIANTE DI PALENA E SP N. 141 GUADO DI COCCIA (CUI 201900021) | 157.192,00 | 0,00 | 0,00 | 157.192,00 | 0,00 |
| Fondo Pluriennale Vincolato | | | 0,00 | 0,00 | 0,00 | 0,00 | 0,00 |
| 2.02.01.09 | 21005258 | D.P.C.M. 27/02/2019 - I^ ANNUALITA' - SISTEMAZIONE SMOTTAMENTO SP 178 CUPELLO-MONTALFANO | 308.768,89 | 0,00 | 0,00 | 308.768,89 | 269.048,83 |
| Fondo Pluriennale Vincolato | | | 3.479,94 | 0,00 | 0,00 | 0,00 | 0,00 |
| 2.02.01.09 | 21005190 | D-POS.4490719 SISTEMAZIONE SMOTTAMENTO CARREGGIATA AL KM 15+000 DELLA S.P. N.81 SAN VITO-FOSSACESIA IN AGRO DI ROCCA SAN GIOVANNI | 60.000,00 | 0,00 | 0,00 | 60.000,00 | 0,00 |
| Fondo Pluriennale Vincolato | | | 0,00 | 0,00 | 0,00 | 0,00 | 0,00 |
| 2.02.01.09 | 21005223 | DM N.49/2018 INT. 3134+3140+3141+3143 MESSA IN SICUREZZA SP SANGRITANA, VILLA S. MARIA-MONTEBELLO, LAGHETTO DI S. ANTONIO, GAMBERALE-STAZIONE DI GAMBERALE (CUI 20200033) | 242.048,00 | 242.048,00 | 0,00 | 0,00 | 0,00 |
| Fondo Pluriennale Vincolato | | | 197.952,00 | 0,00 | 0,00 | 0,00 | 0,00 |
| 2.02.01.09 | 21005252 | D.P.C.M. 27/02/2019 - I^ ANNUALITA' - SISTEMAZIONE SMOTTAMENTO SP 79 MCASTELLANA | 241.030,96 | 36.956,96 | 0,00 | 204.074,00 | 220.625,58 |
| Fondo Pluriennale Vincolato | | | 0,00 | 0,00 | 0,00 | 0,00 | 0,00 |
| 2.02.01.09 | 21005261 | D.P.C.M. 27/02/2019 - I^ ANNUALITA' - SISTEMAZIONE SMOTTAMENTI SP 115 PERANO - TORNARECCIO - SP 216 EX SS 364 DI ATESSA | 541.884,20 | 0,00 | 0,00 | 541.884,20 | 280.906,23 |
| Fondo Pluriennale Vincolato | | | 0,00 | 0,00 | 0,00 | 0,00 | 0,00 |
| 2.02.01.09 | 21005264 | INTERVENTI MESSA IN SICUREZZA TRATTO SP 228 VARIANTE DI ATESSA VALLE E SP 146 QUERCIA NERA | 251.072,63 | 0,00 | 0,00 | 251.072,63 | 0,00 |
| Fondo Pluriennale Vincolato | | | 0,00 | 0,00 | 0,00 | 0,00 | 0,00 |
| 2.02.01.09 | 21005266 | SP 88 SERRE - SP 101 CORNICE - MESSA IN SICUREZZA INTERSEZ. SP 101 CORNICE CON SP 88 SERRE | 0,00 | 0,00 | 0,00 | 0,00 | 0,00 |
| Fondo Pluriennale Vincolato | | | 95.000,00 | 0,00 | 0,00 | 0,00 | 0,00 |
| 2.02.01.09 | 21005269 | INTERVENTI MESSA IN SICUREZZA TRATTO SP 215 EX SS. 363 GUARDIAGRELE - VTR/20/02 | 144.404,10 | 0,00 | 0,00 | 144.404,10 | 0,00 |
| Fondo Pluriennale Vincolato | | | 0,00 | 0,00 | 0,00 | 0,00 | 0,00 |
| 2.02.01.09 | 21005267 | SP 133 TORRICELLA - VILLA S. MARIA - MESSA IN SICUREZZA SP 133 AL KM 5 + 200 | 0,00 | 0,00 | 0,00 | 0,00 | 0,00 |
| Fondo Pluriennale Vincolato | | | 40.000,00 | 0,00 | 0,00 | 0,00 | 0,00 |
| 2.02.01.09 | 21005270 | MESSA IN SICUREZZA SSPP. DISTRETTO 5 - VTR/20/03 | 174.687,80 | 0,00 | 0,00 | 174.687,80 | 0,00 |
| Fondo Pluriennale Vincolato | | | 0,00 | 0,00 | 0,00 | 0,00 | 0,00 |
| 2.02.01.09 | 21005271 | MESSA IN SICUREZZA SSPP. DISTRETTO 6 - VTR/20/04 | 158.408,90 | 0,00 | 0,00 | 158.408,90 | 0,00 |
| Fondo Pluriennale Vincolato | | | 0,00 | 0,00 | 0,00 | 0,00 | 0,00 |
| 2.02.01.09 | 21005268 | SP 155 COLLEDIMEZZO - BORRELLO - MESSA IN SICUREZZA | 10.000,00 | 0,00 | 0,00 | 10.000,00 | 0,00 |
| Fondo Pluriennale Vincolato | | | 100.000,00 | 0,00 | 0,00 | 0,00 | 0,00 |
| 2.02.01.09 | 21005274 | Sistemazione di smottamenti e manutenzione straordinaria della S.P. 124 S. Amico | 0,00 | 0,00 | 0,00 | 0,00 | 0,00 |
| Fondo Pluriennale Vincolato | | | 25.000,00 | 0,00 | 0,00 | 0,00 | 0,00 |
| 2.02.01.09 | 21005265 | SP 88 SERRE - INTERVENTI DI RIPRISTINO PAVIMENTAZIONI AMMALORATE | 0,00 | 0,00 | 0,00 | 0,00 | 0,00 |

Dati per Centri di Responsabilità

| | | | | | | | |
|--|----------|--|-------------------|-------------------|-------------|-------------------|------------------|
| | | Fondo Pluriennale Vincolato | 95.000,00 | 0,00 | 0,00 | 0,00 | 0,00 |
| 2.02.01.09 | 21005272 | D.M.49/2018 ANNUALITA' 2019 - INTERVENTI RISPRISTINO SEGNALETICA STRADALE E SISTEMAZIONE BARRIERE ANTISVIO - DISTRETTI AMNUTENTIVI | 480.000,00 | 442.753,57 | 0,00 | 37.246,43 | 0,00 |
| | | Fondo Pluriennale Vincolato | 0,00 | 0,00 | 0,00 | 0,00 | 0,00 |
| 2.02.01.09 | 21005273 | Sistemazione di smottamenti e manutenzione straordinaria della S.P. 100 Pedemontana | 80.000,00 | 75.197,35 | 0,00 | 4.802,65 | 73.444,00 |
| | | Fondo Pluriennale Vincolato | 0,00 | 0,00 | 0,00 | 0,00 | 0,00 |
| 2.02.01.09 | 21005278 | D.M. n. 123/2020 - Annualità 2020 - Interventi sistemazione carreggiata SP107 Peligna - tratto ricompreso tra Palena e Colledimacine | 100.000,00 | 0,00 | 0,00 | 100.000,00 | 0,00 |
| | | Fondo Pluriennale Vincolato | 0,00 | 0,00 | 0,00 | 0,00 | 0,00 |
| 2.02.01.09 | 21005279 | D.M. n. 123/2020 - Annualità 2020 - Interventi di consolidamento pila in alveo Ponte Guastacconcia - SP 97 Bonifica Moazzagrogna al km 6+297 | 101.588,09 | 0,00 | 0,00 | 101.588,09 | 0,00 |
| | | Fondo Pluriennale Vincolato | 14.411,91 | 0,00 | 0,00 | 0,00 | 0,00 |
| 2.02.01.09 | 21005277 | D.M. n. 123/2020 - Annualità 2020 - Primi interventi urgenti di messa in sicurezza SP220 ex SS.614 della Maielletta, dal km 15+800 al km 18+900 | 0,00 | 0,00 | 0,00 | 0,00 | 0,00 |
| | | Fondo Pluriennale Vincolato | 100.000,00 | 0,00 | 0,00 | 0,00 | 0,00 |
| 2.02.01.09 | 21005275 | Manutenzione straordinaria della S.P. 220 ex SS 614 Maielletta da località Mammarsosa a fine tratto di competenza | 0,00 | 0,00 | 0,00 | 0,00 | 0,00 |
| | | Fondo Pluriennale Vincolato | 125.000,00 | 0,00 | 0,00 | 0,00 | 0,00 |
| 2.02.01.09 | 21005276 | Sistemazione parapetti S.P. 162 Carpineto S. - Castiglione M.M.nel Comune di Fraine e S.P.186 Ponte Treste-Ponte Rio nel comune di Carunchio | 118.718,41 | 0,00 | 0,00 | 118.718,41 | 0,00 |
| | | Fondo Pluriennale Vincolato | 0,00 | 0,00 | 0,00 | 0,00 | 0,00 |
| 2.02.01.09 | 21005281 | D.M. n. 123/2020 - Annualità 2020 - Interventi di consolidamento pila in alveo Ponte Treste SP 212 ex SS86 Istonia km 98+300 | 102.573,63 | 0,00 | 0,00 | 102.573,63 | 0,00 |
| | | Fondo Pluriennale Vincolato | 14.478,99 | 0,00 | 0,00 | 0,00 | 0,00 |
| 2.02.01.09 | 21005282 | D.M. n. 123/2020 - Annualità 2020 - Primi interventi urgenti messa in sicurezza SP 162 Carpineto -Castiglione M.M. tratto ricompreso tra Fraine e Castiglione M.M. | 0,00 | 0,00 | 0,00 | 0,00 | 0,00 |
| | | Fondo Pluriennale Vincolato | 100.000,00 | 0,00 | 0,00 | 0,00 | 0,00 |
| 2.02.01.09 | 21005283 | CONTRIBUTO GIRO D'ITALIA ANNUALITA' 2020 | 344.827,40 | 344.827,40 | 0,00 | 0,00 | 329.910,81 |
| | | Fondo Pluriennale Vincolato | 0,00 | 0,00 | 0,00 | 0,00 | 0,00 |
| 2.02.01.09 | 21005280 | D.M. n. 123/2020 - Annualità 2020 - Interventi di sistemazione pavimentazione SP 100 Pedemontana - Brecciaio | 100.000,00 | 0,00 | 0,00 | 100.000,00 | 0,00 |
| | | Fondo Pluriennale Vincolato | 0,00 | 0,00 | 0,00 | 0,00 | 0,00 |
| 2.02.01.09 | 21005284 | D- POS. 4490719 MESSA IN SICUREZZA TRATTO SP 152 CASTIGLIONE M.M. - CROCETTA DI COLLEDIMEZZO | 80.000,00 | 0,00 | 0,00 | 80.000,00 | 0,00 |
| | | Fondo Pluriennale Vincolato | 0,00 | 0,00 | 0,00 | 0,00 | 0,00 |
| 2.02.03.05 | 21005179 | SPESE DI PROGETTAZIONE VIABILITA' | 764.957,21 | 0,00 | 0,00 | 764.957,21 | 5.000,00 |
| | | Fondo Pluriennale Vincolato | 5.567,40 | 0,00 | 0,00 | 0,00 | 0,00 |
| Missione 99 Servizi per conto terzi | | | 500.000,00 | 101.222,46 | 0,00 | 398.777,54 | 97.574,07 |

Dati per Centri di Responsabilità

| | | | | | | | |
|---|----------|---|----------------------|----------------------|-------------|----------------------|----------------------|
| Fondo Pluriennale Vincolato | | | 0,00 | 0,00 | 0,00 | 0,00 | 0,00 |
| Programma 99.01 Servizi per conto terzi e Partite di giro | | | 500.000,00 | 101.222,46 | 0,00 | 398.777,54 | 97.574,07 |
| Fondo Pluriennale Vincolato | | | 0,00 | 0,00 | 0,00 | 0,00 | 0,00 |
| Titolo 07 Uscite per conto terzi e partite di giro | | | 500.000,00 | 101.222,46 | 0,00 | 398.777,54 | 97.574,07 |
| Fondo Pluriennale Vincolato | | | 0,00 | 0,00 | 0,00 | 0,00 | 0,00 |
| 7.01.03.01 | 78701004 | Versamenti di ritenute erariali su Redditi da lavoro autonomo per conto terzi | 500.000,00 | 101.222,46 | 0,00 | 398.777,54 | 97.574,07 |
| Fondo Pluriennale Vincolato | | | 0,00 | 0,00 | 0,00 | 0,00 | 0,00 |
| Totale Uscite | | | 78.755.711,51 | 11.709.448,58 | 0,00 | 67.046.262,93 | 18.863.900,87 |

| Obiettivi 2020 - Situazione al 31/12/2020 | | | |
|--|-------------|--------|-----------------------|
| Descrizione | Tipo | | Raggiungimento |
| Assicurazione funzionamento servizi assegnati nel rispetto delle risorse | Gestionale | 100,00 | |
| Attuazione disposizioni in materia di prevenzione della corruzione, pubblicità e trasparenza | Gestionale | 100,00 | |
| Attuazione attività per raggiungimento obiettivi strategici | Gestionale | 100,00 | |

SOG - SEGRETERIA GENERALE
(Responsabile FRANCA COLELLA)

| Entrate 2020 - Situazione al 31/12/2020 - Competenza | | | | | | |
|--|----------|---|--------------------------------|---------------------|-------------------|------------------|
| Titolo, Tipologia | | Descrizione | Stanziamiento Assestato | Accertamenti | Differenza | Reversali |
| Titolo 3 Entrate extratributarie | | | 202.000,00 | 62.972,64 | 139.027,36 | 62.972,64 |
| Tipologia 3.01 Vendita di beni e servizi e proventi derivanti dalla gestione dei beni | | | 50.000,00 | 52.437,64 | -2.437,64 | 52.437,64 |
| 3.01.02.01 | 1021005 | PROVENTI DA SERVIZI PUBBLICI SERVIZIO: SEGRETERIA GENERALE - REGOLARITA' AMMINISTRATIVA | 50.000,00 | 52.437,64 | -2.437,64 | 52.437,64 |
| Tipologia 3.05 Rimborsi e altre entrate correnti | | | 152.000,00 | 10.535,00 | 141.465,00 | 10.535,00 |
| 3.05.02.03 | 1021006 | REGISTRAZIONE CONTRATTI IN VIA TELEMATICA - PROVENTI DIVERSI: SEGRETERIA GENERALE | 12.000,00 | 10.535,00 | 1.465,00 | 10.535,00 |
| 3.05.02.03 | 1022006 | Riscossione per competenze legali derivanti da provvedimenti giurisdizionali | 140.000,00 | 0,00 | 140.000,00 | 0,00 |
| Titolo 5 Entrate da riduzione di attivita' finanziarie | | | 85.000,00 | 15.169,12 | 69.830,88 | 0,00 |
| Tipologia 5.01 Alienazione di attivita' finanziarie | | | 85.000,00 | 15.169,12 | 69.830,88 | 0,00 |
| 5.01.01.03 | 50101000 | Alienazione di partecipazioni in altre imprese - Società Partecipate- Controllo Analogo - Alienazione di partecipazioni | 85.000,00 | 15.169,12 | 69.830,88 | 0,00 |
| Totale Entrate | | | 287.000,00 | 78.141,76 | 208.858,24 | 62.972,64 |

| Uscite 2020 - Situazione al 31/12/2020 - Competenza | | | | | | | |
|--|---------|--|--------------------------------|-------------------|---------------------------|----------------------|-------------------|
| Missione, Programma, Titolo | | Descrizione | Stanziamiento Assestato | Impegni | Impegni Provvisori | Disponibilità | Mandati |
| Missione 01 Servizi istituzionali, generali e di gestione | | | 219.310,02 | 217.355,02 | 0,00 | 1.955,00 | 217.355,02 |
| Fondo Pluriennale Vincolato | | | 27.833,31 | 0,00 | 0,00 | 0,00 | 0,00 |
| Programma 01.01 Organi istituzionali | | | 1.921,80 | 1.921,80 | 0,00 | 0,00 | 1.921,80 |
| Fondo Pluriennale Vincolato | | | 0,00 | 0,00 | 0,00 | 0,00 | 0,00 |
| Titolo 01 Spese correnti | | | 1.921,80 | 1.921,80 | 0,00 | 0,00 | 1.921,80 |
| Fondo Pluriennale Vincolato | | | 0,00 | 0,00 | 0,00 | 0,00 | 0,00 |
| 1.02.01.01 | 1012075 | IMPOSTE E TASSE - VICE SEGRETARIO GENERALE | 1.921,80 | 1.921,80 | 0,00 | 0,00 | 1.921,80 |
| Fondo Pluriennale Vincolato | | | 0,00 | 0,00 | 0,00 | 0,00 | 0,00 |
| Programma 01.02 Segreteria generale | | | 217.388,22 | 215.433,22 | 0,00 | 1.955,00 | 215.433,22 |
| Fondo Pluriennale Vincolato | | | 27.833,31 | 0,00 | 0,00 | 0,00 | 0,00 |
| Titolo 01 Spese correnti | | | 217.388,22 | 215.433,22 | 0,00 | 1.955,00 | 215.433,22 |
| Fondo Pluriennale Vincolato | | | 27.833,31 | 0,00 | 0,00 | 0,00 | 0,00 |
| 1.01.01.01 | 1021005 | SPESE PER IL PERSONALE - SEGRETERIA GENERALE - REGOLARITÀ AMMINISTRATIVA | 147.498,97 | 147.498,97 | 0,00 | 0,00 | 147.498,97 |
| Fondo Pluriennale Vincolato | | | 21.012,69 | 0,00 | 0,00 | 0,00 | 0,00 |
| 1.01.02.01 | 1021002 | SPESE PER IL PERSONALE - SEGRETERIA GENERALE - REGOLARITÀ AMMINISTRATIVA | 45.359,16 | 45.359,16 | 0,00 | 0,00 | 45.359,16 |

Dati per Centri di Responsabilità

| | | | | | | | | |
|---|----------|---|--|---------------------|-------------------|-------------|---------------------|-------------------|
| | | Fondo Pluriennale Vincolato | | 5.020,26 | 0,00 | 0,00 | 0,00 | 0,00 |
| 1.02.01.01 | 1021075 | IMPOSTE E TASSE - SEGRETERIA GENERALE - REGOLARITÀ AMMINISTRATIVA | | 12.530,09 | 12.530,09 | 0,00 | 0,00 | 12.530,09 |
| | | Fondo Pluriennale Vincolato | | 1.800,36 | 0,00 | 0,00 | 0,00 | 0,00 |
| 1.03.02.99 | 1021041 | REGISTRAZIONE CONTRATTI IN VIA TELEMATICA - ALTRE SPESE PER SERVIZI - SEGRETERIA GENERALE | | 12.000,00 | 10.045,00 | 0,00 | 1.955,00 | 10.045,00 |
| | | Fondo Pluriennale Vincolato | | 0,00 | 0,00 | 0,00 | 0,00 | 0,00 |
| Missione 08 Assetto del territorio ed edilizia abitativa | | | | 36.836,07 | 12.553,80 | 0,00 | 24.282,27 | 0,00 |
| | | Fondo Pluriennale Vincolato | | 0,00 | 0,00 | 0,00 | 0,00 | 0,00 |
| Programma 08.01 Urbanistica e assetto del territorio | | | | 36.836,07 | 12.553,80 | 0,00 | 24.282,27 | 0,00 |
| | | Fondo Pluriennale Vincolato | | 0,00 | 0,00 | 0,00 | 0,00 | 0,00 |
| TITOLO 01 Spese correnti | | | | 36.836,07 | 12.553,80 | 0,00 | 24.282,27 | 0,00 |
| | | Fondo Pluriennale Vincolato | | 0,00 | 0,00 | 0,00 | 0,00 | 0,00 |
| 1.03.02.11 | 10801183 | Prestazioni professionali e specialistiche - Urbanistica e pianificazione territoriale - Urbanistica e assetto del territorio | | 36.836,07 | 12.553,80 | 0,00 | 24.282,27 | 0,00 |
| | | Fondo Pluriennale Vincolato | | 0,00 | 0,00 | 0,00 | 0,00 | 0,00 |
| Missione 20 Fondi e accantonamenti | | | | 1.180.000,00 | 0,00 | 0,00 | 1.180.000,00 | 0,00 |
| | | Fondo Pluriennale Vincolato | | 0,00 | 0,00 | 0,00 | 0,00 | 0,00 |
| Programma 20.03 Altri fondi | | | | 1.180.000,00 | 0,00 | 0,00 | 1.180.000,00 | 0,00 |
| | | Fondo Pluriennale Vincolato | | 0,00 | 0,00 | 0,00 | 0,00 | 0,00 |
| TITOLO 01 Spese correnti | | | | 1.180.000,00 | 0,00 | 0,00 | 1.180.000,00 | 0,00 |
| | | Fondo Pluriennale Vincolato | | 0,00 | 0,00 | 0,00 | 0,00 | 0,00 |
| 1.10.01.99 | 12003007 | FONDO CONTENZIOSO | | 1.180.000,00 | 0,00 | 0,00 | 1.180.000,00 | 0,00 |
| | | Fondo Pluriennale Vincolato | | 0,00 | 0,00 | 0,00 | 0,00 | 0,00 |
| Totale Uscite | | | | 1.436.146,09 | 229.908,82 | 0,00 | 1.206.237,27 | 217.355,02 |

| Obiettivi 2020 - Situazione al 31/12/2020 | | | |
|--|-------------|--------|-----------------------|
| Descrizione | Tipo | | Raggiungimento |
| Assicurazione funzionamento servizi assegnati nel rispetto delle risorse | Gestionale | 100,00 | |
| Attuazione disposizioni in materia di prevenzione della corruzione, pubblicità e trasparenza | Gestionale | 100,00 | |

| | | | |
|---|------------|--------|--|
| Attuazione attività per raggiungimento obiettivi strategici | Gestionale | 100,00 |  <p>A horizontal progress bar with a scale from 0 to 100 in increments of 10. The bar is filled with red, indicating 100% completion.</p> |
|---|------------|--------|--|

S03 - AMBIENTE - SOCIALE - POLIZIA PROVINCIALE
(Responsabile)

| Entrate 2020 - Situazione al 31/12/2020 - Competenza | | | | | | |
|---|--------------------|--|---------------------|--------------------|---------------------|--------------|
| Titolo, Tipologia | Descrizione | Stanziamiento Assestato | Accertamenti | Differenza | Reversali | |
| Titolo 1 Entrate correnti di natura tributaria, contributiva e perequativa | | 1.432.777,70 | 1.648.437,93 | -215.660,23 | 1.648.437,93 | |
| Tipologia 1.01 Tributi | | 1.432.777,70 | 1.648.437,93 | -215.660,23 | 1.648.437,93 | |
| 1.01.01.60 | 11016000 | Tributo per l'esercizio delle funzioni di tutela, protezione e igiene dell'ambiente - Gestione entrate - Tributo per l'esercizio delle funzioni di tutela, protezione e igiene dell'ambiente - 01041006 | 1.432.777,70 | 1.648.437,93 | -215.660,23 | 1.648.437,93 |
| Titolo 3 Entrate extratributarie | | 674.301,71 | 395.078,17 | 279.223,54 | 396.328,42 | |
| Tipologia 3.01 Vendita di beni e servizi e proventi derivanti dalla gestione dei beni | | 201.000,00 | 9.833,04 | 191.166,96 | 9.833,04 | |
| 3.01.02.01 | 7021114 | Entrate dalla vendita di servizi - TUTELA AMBIENTALE - Entrate dalla vendita e dall'erogazione di servizi - CONTROLLO ATTESTAZIONI PRESTAZIONE ENERGETICA EDIFICI (APE) | 189.000,00 | 0,00 | 189.000,00 | 0,00 |
| 3.01.02.01 | 7021012 | PROVENTI DA SERVIZI PUBBLICI - TUTELA AMBIENTALE | 12.000,00 | 9.833,04 | 2.166,96 | 9.833,04 |
| Tipologia 3.02 Proventi derivanti dall'attività di controllo e repressione delle irregolarità e degli illeciti | | 473.301,71 | 385.245,13 | 88.056,58 | 386.495,38 | |
| 3.02.01.01 | 30201001 | Proventi da multe, ammende, sanzioni e oblazioni a carico delle amministrazioni pubbliche - Rifiuti - Entrate da amministrazioni pubbliche derivanti dall'attività di controllo e repressione delle irre | 19.060,00 | 19.053,00 | 7,00 | 19.053,00 |
| 3.02.01.01 | 30201003 | Proventi da multe, ammende, sanzioni e oblazioni a carico delle amministrazioni pubbliche - Polizia provinciale - Entrate da amministrazioni pubbliche derivanti dall'attività di controllo e repression | 7.437,60 | 7.437,60 | 0,00 | 7.437,60 |
| 3.02.02.01 | 30202001 | Proventi da multe, ammende, sanzioni e oblazioni a carico delle famiglie - Rifiuti - Entrate da famiglie derivanti dall'attività di controllo e repressione delle irregolarità e degli il | 116.804,11 | 132.075,20 | -15.271,09 | 129.072,03 |
| 3.02.02.01 | 30202000 | Proventi da multe, ammende, sanzioni e oblazioni a carico delle famiglie - Ambiente-acque - Entrate da famiglie derivanti dall'attività di controllo e repressione delle irregolarità e degli il | 50.000,00 | 11.244,97 | 38.755,03 | 11.244,97 |
| 3.02.02.01 | 30202003 | Proventi da multe, ammende, sanzioni e oblazioni a carico delle famiglie - Polizia provinciale - Entrate da famiglie derivanti dall'attività di controllo e repressione delle irregolarità e degli il | 40.000,00 | 1.091,82 | 38.908,18 | 1.091,82 |
| 3.02.02.01 | 30202004 | Proventi da multe, ammende, sanzioni e oblazioni a carico delle famiglie - Caccia e pesca - Entrate da famiglie derivanti dall'attività di controllo e repressione delle irregolarità e degli il | 0,00 | 189,65 | -189,65 | 189,65 |
| 3.02.03.01 | 30203002 | Proventi da multe, ammende, sanzioni e oblazioni a carico delle imprese - Ambiente-acque - Entrate da Imprese derivanti dall'attività di controllo e repressione delle irregolarità e degli ill | 150.000,00 | 170.946,29 | -20.946,29 | 170.946,29 |
| 3.02.03.01 | 30203001 | Proventi da multe, ammende, sanzioni e oblazioni a carico delle imprese - Rifiuti - Entrate da Imprese derivanti dall'attività di controllo e repressione delle irregolarità e degli ill | 90.000,00 | 43.206,60 | 46.793,40 | 47.460,02 |
| Totale Entrate | | 2.107.079,41 | 2.043.516,10 | 63.563,31 | 2.044.766,35 | |

| Uscite 2020 - Situazione al 31/12/2020 - Competenza | | | | | | | | |
|--|---------|--|--------------------|-------------------------------------|----------------|---------------------------|----------------------|----------------|
| Missione, Programma, Titolo | | | Descrizione | Stanziamen- to Assestato | Impegni | Impegni Provvisori | Disponibilità | Mandati |
| Missione 01 Servizi istituzionali, generali e di gestione | | | | 180.516,66 | 180.516,39 | 0,00 | 0,27 | 180.516,39 |
| Fondo Pluriennale Vincolato | | | | 0,00 | 0,00 | 0,00 | 0,00 | 0,00 |
| Programma 01.11 Altri servizi generali | | | | 180.516,66 | 180.516,39 | 0,00 | 0,27 | 180.516,39 |
| Fondo Pluriennale Vincolato | | | | 0,00 | 0,00 | 0,00 | 0,00 | 0,00 |
| Titolo 01 Spese correnti | | | | 180.516,66 | 180.516,39 | 0,00 | 0,27 | 180.516,39 |
| Fondo Pluriennale Vincolato | | | | 0,00 | 0,00 | 0,00 | 0,00 | 0,00 |
| 1.01.01.01 | 1094005 | SPESE PER IL PERSONALE - POLIZIA PROVINCIALE | | 142.512,54 | 142.512,54 | 0,00 | 0,00 | 142.512,54 |
| Fondo Pluriennale Vincolato | | | | 0,00 | 0,00 | 0,00 | 0,00 | 0,00 |
| 1.01.02.01 | 1094004 | SPESE PER IL PERSONALE - POLIZIA PROVINCIALE | | 38.004,12 | 38.003,85 | 0,00 | 0,27 | 38.003,85 |
| Fondo Pluriennale Vincolato | | | | 0,00 | 0,00 | 0,00 | 0,00 | 0,00 |
| Missione 09 Sviluppo sostenibile e tutela del territorio e dell'ambiente | | | | 1.542.474,57 | 1.293.712,81 | 0,00 | 248.761,76 | 844.296,76 |
| Fondo Pluriennale Vincolato | | | | 0,00 | 0,00 | 0,00 | 0,00 | 0,00 |
| Programma 09.02 Tutela, valorizzazione e recupero ambientale | | | | 1.542.474,57 | 1.293.712,81 | 0,00 | 248.761,76 | 844.296,76 |
| Fondo Pluriennale Vincolato | | | | 0,00 | 0,00 | 0,00 | 0,00 | 0,00 |
| Titolo 01 Spese correnti | | | | 1.542.474,57 | 1.293.712,81 | 0,00 | 248.761,76 | 844.296,76 |
| Fondo Pluriennale Vincolato | | | | 0,00 | 0,00 | 0,00 | 0,00 | 0,00 |
| 1.02.01.01 | 7021075 | IMPOSTE E TASSE - TUTELA AMBIENTALE | | 10.141,50 | 10.141,50 | 0,00 | 0,00 | 10.141,50 |
| Fondo Pluriennale Vincolato | | | | 0,00 | 0,00 | 0,00 | 0,00 | 0,00 |
| 1.03.02.15 | 7021113 | Utilizzo Corrispettivo Variabile - Servizio Verifiche Impianti Termici | | 522.408,96 | 522.408,96 | 0,00 | 0,00 | 73.223,49 |
| Fondo Pluriennale Vincolato | | | | 0,00 | 0,00 | 0,00 | 0,00 | 0,00 |
| 1.03.02.15 | 7021114 | Contratti di servizio pubblico - TUTELA AMBIENTALE - Tutela, valorizzazione e recupero ambientale CONTROLLO ATTESTAZIONI PRESTAZIONI ENERGETICHE EDIFICI (APE) | | 189.000,00 | 0,00 | 0,00 | 189.000,00 | 0,00 |
| Fondo Pluriennale Vincolato | | | | 0,00 | 0,00 | 0,00 | 0,00 | 0,00 |
| 1.03.02.15 | 7021011 | Controllo impianti termici L. 10/91 e D.P.R. 412/93 | | 760.060,00 | 760.060,00 | 0,00 | 0,00 | 760.060,00 |
| Fondo Pluriennale Vincolato | | | | 0,00 | 0,00 | 0,00 | 0,00 | 0,00 |
| 1.03.02.99 | 7021009 | ALTRE SPESE PER SEVIZI SERVIZIO: TUTELA AMBIENTALE - L.R. 17/08 | | 60.864,11 | 1.102,35 | 0,00 | 59.761,76 | 871,77 |
| Fondo Pluriennale Vincolato | | | | 0,00 | 0,00 | 0,00 | 0,00 | 0,00 |
| Missione 15 Politiche per il lavoro e la formazione professionale | | | | 1.000,00 | 0,00 | 0,00 | 1.000,00 | 0,00 |
| Fondo Pluriennale Vincolato | | | | 0,00 | 0,00 | 0,00 | 0,00 | 0,00 |
| Programma 15.01 Servizi per lo sviluppo del mercato del lavoro | | | | 1.000,00 | 0,00 | 0,00 | 1.000,00 | 0,00 |
| Fondo Pluriennale Vincolato | | | | 0,00 | 0,00 | 0,00 | 0,00 | 0,00 |
| Titolo 01 Spese correnti | | | | 1.000,00 | 0,00 | 0,00 | 1.000,00 | 0,00 |

Dati per Centri di Responsabilità

| | | | | | | | |
|---|----------|--|---------------------|---------------------|-------------|-------------------|---------------------|
| | | Fondo Pluriennale Vincolato | 0,00 | 0,00 | 0,00 | 0,00 | 0,00 |
| 1.03.02.10 | 9031104 | Compenso commissione Tripartita | 1.000,00 | 0,00 | 0,00 | 1.000,00 | 0,00 |
| | | Fondo Pluriennale Vincolato | 0,00 | 0,00 | 0,00 | 0,00 | 0,00 |
| Missione 20 Fondi e accantonamenti | | | 365.000,00 | 0,00 | 0,00 | 365.000,00 | 0,00 |
| | | Fondo Pluriennale Vincolato | 0,00 | 0,00 | 0,00 | 0,00 | 0,00 |
| Programma 20.03 Altri fondi | | | 365.000,00 | 0,00 | 0,00 | 365.000,00 | 0,00 |
| | | Fondo Pluriennale Vincolato | 0,00 | 0,00 | 0,00 | 0,00 | 0,00 |
| Titolo 01 Spese correnti | | | 365.000,00 | 0,00 | 0,00 | 365.000,00 | 0,00 |
| | | Fondo Pluriennale Vincolato | 0,00 | 0,00 | 0,00 | 0,00 | 0,00 |
| 1.10.01.99 | 12003005 | FONDO LITI PENDENTI PER SANZIONI IN MATERIA AMBIENTALE | 365.000,00 | 0,00 | 0,00 | 365.000,00 | 0,00 |
| | | Fondo Pluriennale Vincolato | 0,00 | 0,00 | 0,00 | 0,00 | 0,00 |
| Totale Uscite | | | 2.088.991,23 | 1.474.229,20 | 0,00 | 614.762,03 | 1.024.813,15 |