



Provincia del Parco Nazionale della Maiella
 Provincia della Via Verde della Costa dei Trabocchi
 Provincia dei Cammini Religiosi

ORDINANZA

DI REGOLAMENTAZIONE DELLA CIRCOLAZIONE STRADALE

Chiusura al traffico veicolare della SP 212 "ex SS 86 Istonia" al km 67+530, in agro del Comune di CASTIGLIONE MESSER MARINO

IL DIRIGENTE DEL SETTORE S2 - FUNZ FOND VIAB

Premesso:

- che la Regione Abruzzo – Centro Funzionale ha emesso gli avvisi di condizioni meteorologiche avverse sull'intero territorio regionale per il giorno 31/03/2026 e successive 24-36 ore, (Avviso di Condizioni Meteorologiche Avverse n. 26030 prot. n° DPC-DPC_Generale-P-STELEX-0015470 del 30/03/2026);
- che l'Ufficio Territoriale del Governo di Chieti già dalla sera del 31 marzo attivava il Centro di Coordinamento Soccorsi presso la Prefettura di Chieti;
- che il perdurare delle consistenti precipitazioni piovose ha determinato il superamento della soglia di allarme e in alcuni casi l'esondazione di molti corsi d'acqua della Provincia di Chieti;

Considerato che sulla S.P. n. 212 "ex SS 86 Istonia", in agro del comune di CASTIGLIONE MESSER MARINO, le eccezionali precipitazioni meteoriche hanno causato un importante cedimento differenziale della piattaforma stradale determinando un pericolo attuale e concreto al km 67+530 (*codice interno C39*);

Ritenuto di conseguenza, per motivi di sicurezza pubblica, necessario sospendere immediatamente la circolazione nel tratto stradale suindicato;

Dato atto che, per quanto sopra, nell'immediatezza dell'evento dannoso, si è provveduto con l'urgenza del caso, a interdire il transito nel tratto interessato;

Visti:

- gli artt. 5 e 6 del Codice della Strada approvato con D.Lgs. n. 285/1992 e ss.mm.ii;
- il d.P.R. n. 495/1992 "Regolamento di Esecuzione del Codice della Strada" e ss.mm.ii.;
- il D.Lgs. n. 267/2000 "Testo unico sull'ordinamento degli enti locali" e ss.mm.ii. ed in particolare l'art. 107 sulle competenze dirigenziali;

ORDINA

Con effetto immediato e fino a revoca del presente provvedimento:

- **la chiusura al traffico veicolare della S.P. n. 212 "ex SS 86 Istonia" in corrispondenza del km 67+530 in agro del Comune di Castiglione M.M., e nello specifico dal Comune di Castiglione Messer Marino in direzione Agnone fino al confine con la Regione Molise;**
- **la deviazione del traffico sulla viabilità alternativa adiacente.**

La predetta chiusura è portata a conoscenza degli utenti mediante l'apposizione dei relativi cartelli indicatori ai sensi del D.Lgs. 285 del 30.04.1992 e del relativo Regolamento di attuazione di cui al DPR 16.12.1992 n. 495 e s.m.i. e del Decreto Ministeriale delle Infrastrutture e dei Trasporti del 10 luglio 2002 nonché delle relative circolari esplicative in materia.

Gli Ufficiali, i Funzionari e gli Agenti cui spetta, ai sensi dell'art. 12 del Codice della Strada, l'espletamento dei servizi di Polizia Stradale, sono incaricati dell'esecuzione della presente ordinanza.

SETTORE: S2 - FUNZ FOND VIAB - Dirigente: Ing. Ing. Paola CAMPITELLI	Corso Marrucino,97 - 66100 CHIETI
Servizio: MANUT STRAD DISTR 4 E 6 - AREA ALTO VAST - ALTO SANG	Tel. 0871.4081
Responsabile P.O.: COCCIA PIERO	www.provincia.chieti.it
	protocollo@pec.provincia.chieti.it

Avverso la presente Ordinanza può essere presentato ricorso, nel termine di 60 giorni, al T.A.R. competente ai sensi del D.Lgs. 2 luglio 2010, n. 104, o, nel termine di 120 giorni, al Presidente della Repubblica ai sensi del D.P.R. 24 novembre 1971, n. 1199 e ss.mm.ii.

Il Responsabile P.O del Servizio: MANUT STRAD
DISTR 4 E 6 - AREA ALTO VAST - ALTO SANG
COCCIA PIERO

Firmato da Coccia Piero
Il 09/04/2026 (16:43:15)

Il Dirigente del Settore S2 - FUNZ FOND VIAB
Ing. Paola CAMPITELLI

Firmato da Campitelli Paola
Il 09/04/2026 (17:50:58)

SETTORE: S2 - FUNZ FOND VIAB - Dirigente: Ing. Ing. Paola CAMPITELLI	Corso Marrucino,97 - 66100 CHIETI
Servizio: MANUT STRAD DISTR 4 E 6 - AREA ALTO VAST - ALTO SANG	Tel. 0871.4081
Responsabile P.O.: COCCIA PIERO	www.provincia.chieti.it
	protocollo@pec.provincia.chieti.it

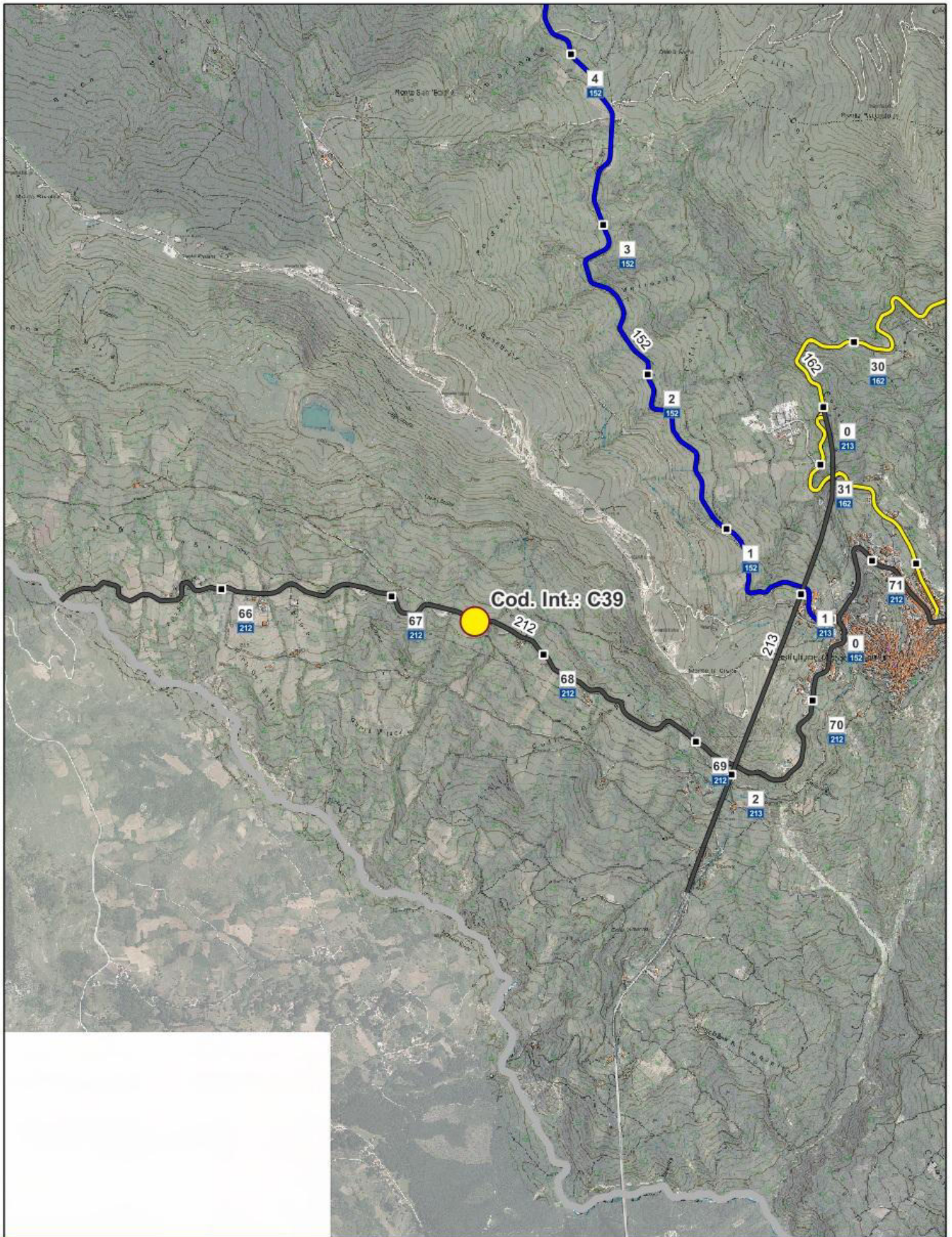

SP 212 "EX SS 86 ISTONIA" - km 67+530



Provincia del Parco Nazionale della Maiella
 Provincia della Via Verde della Costa dei Trabocchi
 Provincia dei Cammini Religiosi



0 0,6 1,2 km

Scala 1:25.000

Formato carta: ISO A4 (210mm x 297mm)

INFORMAZIONI GEODETICHE

Sistema di Coordinate: EPSG:32633

Datum: WGS 84 / UTM zone 33N

Unità: metri

NOTE

Elaborato con:

