



PROVINCIA
DI CHIETI

Pratica _____

Chieti, li _____

Trasmissione via PEC / Email

protocollo.prefch@pec.interno.it

casella@pec.comune.quadri.ch.it
pizzoferrato.anagrafe@legalmail.it

gab.quest.ch@pecps.poliziadistato.it

tch30512@pec.carabinieri.it

sezpolstrada.ch@pecps.poliziadistato.it

dpe005@pec.regione.abruzzo.it

desanctiscostruzioni@legalmail.it

anas.abruzzo@postacert.stradeanas.it

t.ferrari@provincia.chieti.it

Al Sig. Prefetto di CHIETI

Ai sigg. Sindaci dei Comuni di
Quadri
Pizzoferrato

Al Sig. Questore di CHIETI

Al Comando Provinciale Carabinieri di CHIETI

Al Comando Polstrada di CHIETI

Alla Regione Abruzzo - Servizio Trasporti PESCARA

Spett.le DE SANCTIS COSTRUZIONI SpA

Spett.le ANAS S.p.A.

All' Istruttore di Polizia Provinciale di Zona

OGGETTO: Ordinanza di regolamentazione della circolazione stradale.

ISTITUZIONE DI SENSO UNICO ALTERNATO lungo la SP 164 "Quadri – Stazione di Palena" tratto km 0+889 – km 1+101 dal giorno 09/12/2020 al giorno 30/06/2021.

Si trasmette copia dell'ordinanza n. **661 del 04/12/2020** relativa all'oggetto, con preghiera di curarne l'esecuzione e l'osservanza ciascuno per le parti di competenza.

L'Ordinanza è consultabile sul sito istituzionale della Provincia di Chieti.

Il Dirigente del Settore 2
Ing. Nicola Pasquini

SETTORE N. 2



Ordinanza n. 661 del 04/12/2020

DI REGOLAMENTAZIONE DELLA CIRCOLAZIONE STRADALE

**ISTITUZIONE DI SENSO UNICO ALTERNATO
lungo la SP 164 "Quadri – Stazione di Palena"
tratto: dal km 0+889 al km 1+101
dal giorno 09/12/2020 al giorno 30/06/2021**

IL DIRIGENTE DEL SETTORE 2

PREMESSO che il Raggruppamento Temporaneo d'Imprese "De Sanctis Costruzioni S.p.A. – Pessina Costruzioni S.p.A. – Ircop S.p.A.", sta eseguendo i lavori per la costruzione del tratto della S.S. 652 "Fondo Valle Sangro" compreso tra la Stazione di Gamberale e la Stazione di Civitaluparella;

CHE l'Impresa De Sanctis Costruzioni S.p.A., Capogruppo del R.T.I. incaricato dell'esecuzione dei lavori in discorso, con nota del 22/10/2020, acquisita in pari data al protocollo della Provincia di Chieti al num. 14821, ha segnalato che nell'ambito delle lavorazioni previste in progetto, sono comprese opere di sostegno a bordo strada della SP 164 in prossimità del km 1+000, in località "La Guardata" del Comune di Quadri;

VISTA la nota della Società ANAS Spa, protocollata con il num. 15744 in data ha 10/11/2020, con la quale si conferma la necessità di realizzare tali opere di sostegno con istituzione di senso unico alternato di marcia per i veicoli in transito;

CONSIDERATO che per poter realizzare tali interventi è necessario occupare temporaneamente parte della carreggiata della medesima SP 164, nel tratto tra il km 0+889 e il km 1+101;

VISTI gli artt. 5, 6 e 7 D.Lgs. 30.4.92, n° 285, sulla disciplina della circolazione stradale e il relativo Regolamento di Esecuzione approvato con D.P.R. 16.12.92, n° 495, e successive modificazioni ed integrazioni:

ORDINA

dal giorno 09/12/2020 al giorno 30/06/2021, sulla SP 164 "Quadri – Stazione di Palena" nel tratto dal km 0+889 al km 1+101, in località "La Guardata" del Comune di Quadri:

1. **L'istituzione di senso unico alternato regolamentato da impianto semaforico, con limite di velocità a 30 km/h e di divieto di sorpasso.**
2. Tutta la segnaletica dovrà essere conforme a quanto previsto dal Codice della Strada e dal Decreto Ministero delle Infrastrutture e dei Trasporti del 22 luglio 2002, secondo lo schema di cui alla tav. 66 ad esso allegato, e dovrà essere apposta e mantenuta costantemente in efficienza dall'impresa De Sanctis Costruzioni SpA e da Anas SpA, che restano gli unici responsabili, sia in sede civile che penale, per danni arrecati a terzi e cose in dipendenza di difetto o inefficienza della segnaletica, sollevando la Provincia di Chieti ed il personale da essa dipendente, da qualsiasi pretesa o molestia anche giudiziaria.

Avverso il presente provvedimento è ammesso ricorso gerarchico al Ministero dei LL.PP. ai sensi dell'art. 37 comma 3 del Codice della Strada e con le procedure di cui all'art. 74 del relativo Regolamento di Esecuzione.

Gli Ufficiali, i Funzionari e gli Agenti cui spetta ai sensi dell'art. 12 del Codice della Strada, l'espletamento dei servizi di Polizia Stradale, sono incaricati dell'esecuzione della presente ordinanza.

Il Dirigente del Settore 2
Ing. Nicola Pasquini

SETTORE N. 2





ORDINANZA
ISTITUZIONE DI SENSO UNICO ALTERNATO lungo la
SP 164 "Quadri – Stazione di Palena" km 0+889 al km 1+101
dal giorno 09/12/2020 al giorno 30/06/2021

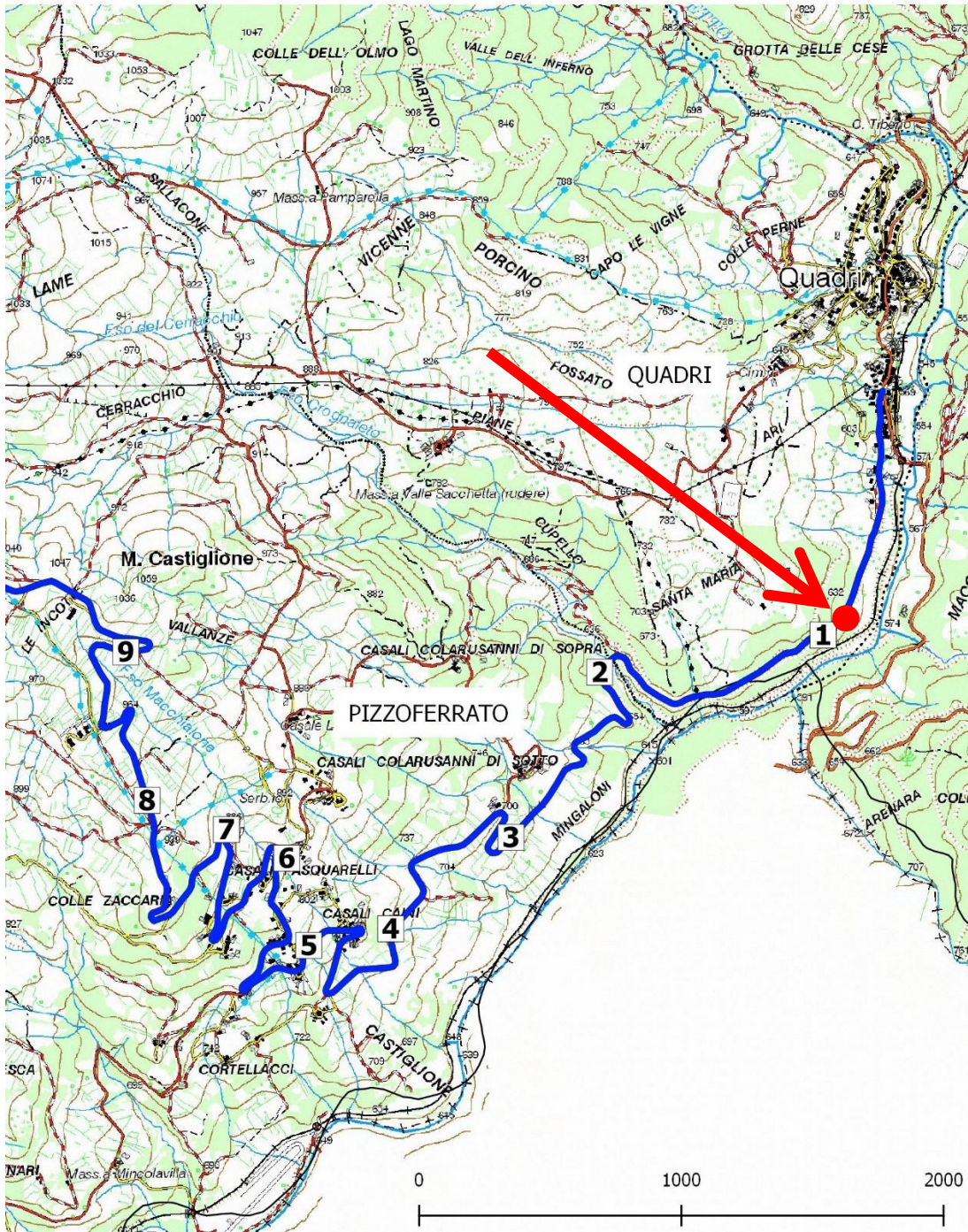

Corografia 1:25.000

SETTORE N. 2

