



Fascicolo 50608

protocollo.prefch@pec.interno.it

Al Sig. Prefetto di CHIETI

sindaco.comunediarchi@pec.net
protocollo@pec.comune.altino.ch.it
info@pec.comune.perano.ch.it

Al Sig. Sindaco del Comuni di
Archi (CH)
Altino (CH)
Perano (CH)

dipps121.00f0@pecps.poliziadistato.it

Al Sig. Questore di CHIETI

tch30512@pec.carabinieri.it
tch29748@pec.carabinieri.it

Al Comando Provinciale Carabinieri di CHIETI
Al Comando Stazione Carabinieri di ARCHI

dipps215.0300@pecps.poliziadistato.it

Al Comando Polstrada di CHIETI

anas.abruzzo@postacert.stradeanas.it

Spett.le ANAS Spa

dpe005@pec.regione.abruzzo.it

Alla Regione Abruzzo - Servizio Trasporti
PESCARA

tuapec@pec.tuabruzzo.it

Spett.le TUA S.p.a

m.caniglia@provincia.chieti.it

All' Istruttore di Polizia Provinciale di Zona

Oggetto: Ordinanza di regolamentazione della circolazione stradale.

Chiusura al transito della SP 113 "Selva di Altino – Piane d'Archi" al km 1+455 in corrispondenza del passaggio a livello ferroviario, dalle ore 07:00 alle ore 20:00 del giorno domenica 14 aprile 2024.

Si trasmette copia dell'ordinanza n. **823** del **09/04/2024** relativa all'oggetto, con preghiera di curarne l'esecuzione e l'osservanza ciascuno per le parti di competenza.

L'Ordinanza è consultabile sul sito istituzionale della Provincia di Chieti.

Il Dirigente del Settore 2
Ing. Paola CAMPITELLI

SETTORE N. 2



Ordinanza n. **823** del **09/04/2024**

DI REGOLAMENTAZIONE DELLA CIRCOLAZIONE STRADALE

**Chiusura al transito della SP 113 “Selva di Altino – Piane d’Archi”
al km 1+455 in corrispondenza del passaggio a livello ferroviario
dalle ore 07:00 alle ore 20:00 del giorno domenica 14 aprile 2024**

IL DIRIGENTE DEL SETTORE 2

PREMESSO che la “Società Unica Abruzzese di Trasporto (TUA) S.p.a.”, con nota Numero 12630/24 del 04/04/2024, acquisita in pari data al Protocollo della Provincia di Chieti con il Num. 7142, ha rappresentato la necessità di effettuare un intervento di manutenzione in corrispondenza del passaggio a livello che interseca la SP 113 “Selva di Altino – Piane d’Archi” al km 1+455 in agro del Comune di Archi;

Che la stessa “TUA S.p.a.”, in considerazione della complessità dei lavori da eseguire, ha chiesto con la medesima nota, la chiusura al traffico veicolare della SP 113 in corrispondenza del passaggio a livello ferroviario, per il giorno domenica 14/04/2024;

Ciò premesso,

SENTITO il parere favorevole espresso dal Comune di Archi per la chiusura richiesta e per la deviazione del traffico sulla viabilità alternativa locale, come da mail del 05/04/2024 protocollata al Num. 7280/2024;

VISTI gli artt. 5, 6 e 7 D.Lgs. 30.4.92, n. 285, sulla disciplina della circolazione stradale e il relativo Regolamento di Esecuzione approvato con D.P.R. 16.12.92, n° 495, e successive modificazioni ed integrazioni;

ORDINA

dalle ore 07:00 alle ore 20:00 del giorno domenica 14 aprile 2024:

- 1. la chiusura al transito della S.P. 113 “Selva di Altino – Piane d’Archi” al km 1+455, in corrispondenza del Passaggio a Livello Ferroviario, in agro del Comune di Archi, con deviazione del traffico sulla viabilità alternativa locale;**
- 2. la Soc. “TUA S.p.a.”, d’intesa con il Comune di Archi, è incaricata di provvedere alla collocazione di tutta la segnaletica stradale necessaria per l’attuazione della presente Ordinanza, e per la predisposizione di idoneo percorso alternativo, a norma del Nuovo Codice della Strada, con particolare riferimento alla indicazione del Disciplinary Tecnico “DM 10 luglio 2002”.**

Avverso il presente provvedimento è ammesso ricorso gerarchico al Ministero dei LL.PP ai sensi dell’art. 37 c. 3 del C.d.S. e con le procedure di cui all’art. 74 del relativo Regolamento di Esecuzione.

Gli Ufficiali, i Funzionari e gli Agenti cui spetta ai sensi dell’art. 12 del Codice della Strada, l’espletamento dei servizi di Polizia Stradale, sono incaricati dell’esecuzione della presente ordinanza.

Il Dirigente del Settore 2
Ing. Paola CAMPITELLI

SETTORE N. 2

Ordinanza n. **823** del **09/04/2024**

DI REGOLAMENTAZIONE DELLA CIRCOLAZIONE STRADALE

**Chiusura al transito della SP 113 "Selva di Altino – Piane d'Archi"
 al km 1+455 in corrispondenza del passaggio a livello ferroviario
 dalle ore 07:00 alle ore 20:00 del giorno **domenica 14 aprile 2024****

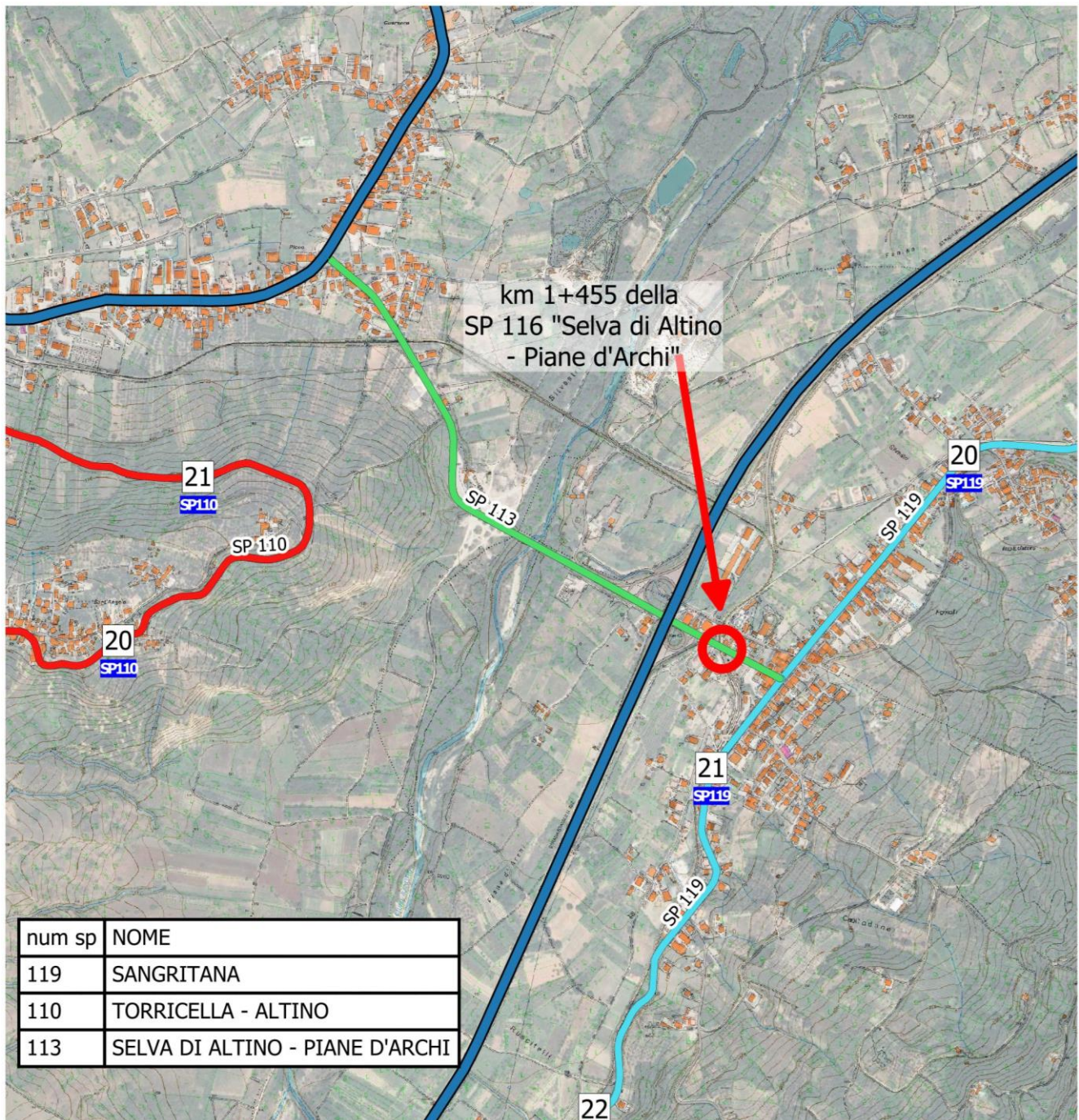

SETTORE N. 2