



PROVINCIA
DI CHIETI

Pratica

50628

Chieti, li _____

Trasmissione via PEC / Email

protocollo.prefch@pec.interno.it

comune.carpinetosinello@pec.it

gab.quest.ch@pecps.poliziadistato.it

tch28658@pec.carabinieri.it

sezpolstrada.ch@pecps.poliziadistato.it

dpe005@pec.regione.abruzzo.it

edilter.vallentini@pec.it

c.torto@provincia.chieti.it

Al Prefetto di CHIETI

Al Sindaco del Comune di
Carpineto Sinello

Al Questore di CHIETI

Al Comando Provinciale Carabinieri di CHIETI

Al Comando Polstrada di CHIETI

Alla Regione Abruzzo - Servizio Trasporti PESCARA

All' Impresa Edilter S.n.c. di Valentini R. & M.

All' Istruttore di Polizia Provinciale
(Sig. Torto Camillo)

Oggetto: **Ordinanza di Regolamentazione della Circolazione Stradale.**

Instaurazione temporanea di senso unico alternato per lavori al km 16+170 della S.P. 150 "Fondo Valle Sinello – Il Tratto", nel Comune di Carpineto Sinello, dalle ore 08:00 del giorno 29/03/2022 alle ore 18:00 del giorno 05/04/2022.

Si trasmette copia dell'ordinanza n. 704 del 29.03.2022 relativa all'oggetto, con preghiera di curarne l'esecuzione e l'osservanza, ciascuno per le parti di competenza.

L'Ordinanza può essere scaricata dal sito istituzionale della Provincia di Chieti.

Il Dirigente del Settore 2
(Ing. Nicola Pasquini)

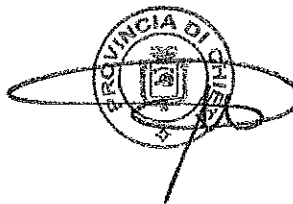

Firmato digitalmente da:

PASQUINI NICOLA

Firmato il 29/03/2022 15:39

Seriale Certificato:
66264904583562992283605279983097788272

Valido dal 03/02/2020 al 02/02/2023

ArubaPEC S.p.A. NG CA 3

Dirigente: Dott. Ing. Nicola PASQUINI
Servizio: Progettazione e Costruzioni Strade
P.O.: Dott. Ing. Paola CAMPITELLI
Istruttore Tecnico: Geom. Donato CANDELORO

C.so Marrucino,97 - 66100 CHIETI
Tel. 0871.4081 - Fax 0871.408.2380
www.provincia.chieti.it
protocollo@pec.provincia.chieti.it

SETTORE N. 2

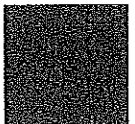

ORDINANZA n. 704 del 29.03.2022
DI REGOLAMENTAZIONE DELLA CIRCOLAZIONE STRADALE

Instaurazione temporanea di senso unico alternato per lavori al km 16+170 della S.P. 150 "Fondo Valle Sinello – Il Tratto", nel Comune di Carpineto Sinello, dalle ore 08:00 del giorno 29/03/2022 alle ore 18:00 del giorno 05/04/2022.

IL DIRIGENTE DEL SETTORE 2

PREMESSO che in data 27.03.2022, lungo la S.P. n. 150 "Fondo Valle Sinello – Il Tratto", alla progressiva chilometrica 16+170 circa", nel Comune di Carpineto Sinello, è avvenuta una frana del versante di monte che ha comportato l'interessamento della barriera paramassi in acciaio posta sulla sommità del muro di contenimento in cls ivi esistente, causandone la sua deformazione e l'inclinazione verso strada;

CHE nella giornata successiva, la spinta del materiale franato ha comportato il collasso di un tratto della lunghezza di ml. 15 circa della suddetta barriera paramassi, che poi è completamente ceduto verso strada provocando la fuoriuscita del terreno franato sulla corsia di marcia;

CONSIDERATO che per i lavori di rimozione del tratto danneggiato della barriera paramassi e del terreno franato sulla corsia di marcia, oltre che del terreno accumulatosi sulla sommità del muro di contenimento in cls ivi esistente, occorrerà interessare l'intera corsia di marcia del tratto di strada coinvolto dalla frana;

CHE in considerazione del traffico veicolare presente sul tratto di strada in argomento, compreso tra due curve, si rende necessario, per evidenti ragioni di sicurezza, instaurare il senso unico alternato per tutta la durata dei lavori;

VISTI gli artt. 5, 6 e 7 del D.Lgs. 30.04.1992, n° 285 (*Nuovo Codice della Strada*) sulla disciplina della circolazione stradale fuori ed entro i centri abitati, nonché il relativo Regolamento di Esecuzione e di Attuazione, approvato con D.P.R. 16.12.1992, n° 495, e loro successive modificazioni ed integrazioni;

VISTO il Decreto 10 luglio 2002 (*Disciplinare tecnico relativo agli schemi segnaletici, differenziati per categoria di strada, da adottare per il segnalamento temporaneo*);

ORDINA

l'instaurazione temporanea di un senso unico alternato nel tratto compreso tra le progressive chilometriche 16+150 e 16+180 della S.P. n. 150 "Fondo Valle Sinello – Il Tratto", dalle ore 8:00 del giorno 29/03/2022 alle ore 18:00 del giorno 05/04/2022, per l'esecuzione dei lavori di cui in premessa.

La segnaletica da adottare per l'attuazione della presente ordinanza, nonché la sua disposizione lungo il tratto di strada interessato, dovrà essere conforme a quanto previsto dal D.Lgs. 30 aprile 1992, n° 285 (*Nuovo Codice della Strada*) e al Decreto Ministeriale 10 luglio 2002 (*Disciplinare tecnico relativo agli schemi segnaletici, differenziati per categoria di strada, da adottare per il segnalamento temporaneo*), secondo lo schema di cui alla "Tav. 64 ad esso allegato.

L'apposizione ed il mantenimento della predetta segnaletica sono a carico dell'Impresa esecutrice dei lavori, che sarà, altresì, responsabile di eventuali danni a persone o cose in conseguenza dei lavori, sollevando il personale di questo Ente da ogni responsabilità sia civile che penale.



Avverso il presente provvedimento è ammesso ricorso gerarchico al Ministero dei LL.PP. ai sensi dell'art. 37, comma 3, del C.d.S. e con le procedure di cui all'art. 74 del relativo Regolamento di Esecuzione.

Gli Ufficiali, i Funzionari e gli Agenti cui spetta ai sensi dell'art. 12 del Codice della Strada, l'espletamento dei servizi di Polizia Stradale, sono incaricati dell'esecuzione della presente ordinanza.

Il Dirigente del Settore 2
Ing. Nicola Pasquini

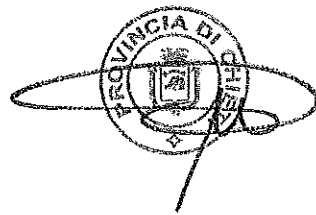

Firmato digitalmente da:

PASQUINI NICOLA

Firmato il 29/03/2022 15:38

Seriali Certificato:
56284304583562992283605279983097788272

Valido dal 03/02/2020 al 02/02/2023

ArubaPEC S.p.A. NG CA 3

**Allegato all'Ordinanza n. 704 del 29.03.2022
di Regolamentazione della Circolazione Stradale.**

Istituzione di senso unico alternato per lavori al km 16+170 della S.P. n. 150
"Fondo Valle Sinello - Il Tratto", nel Comune di Carpineto Sinello,
dalle ore 08:00 del giorno 29.03.2022 alle ore 18:00 del giorno 05.04.2022.

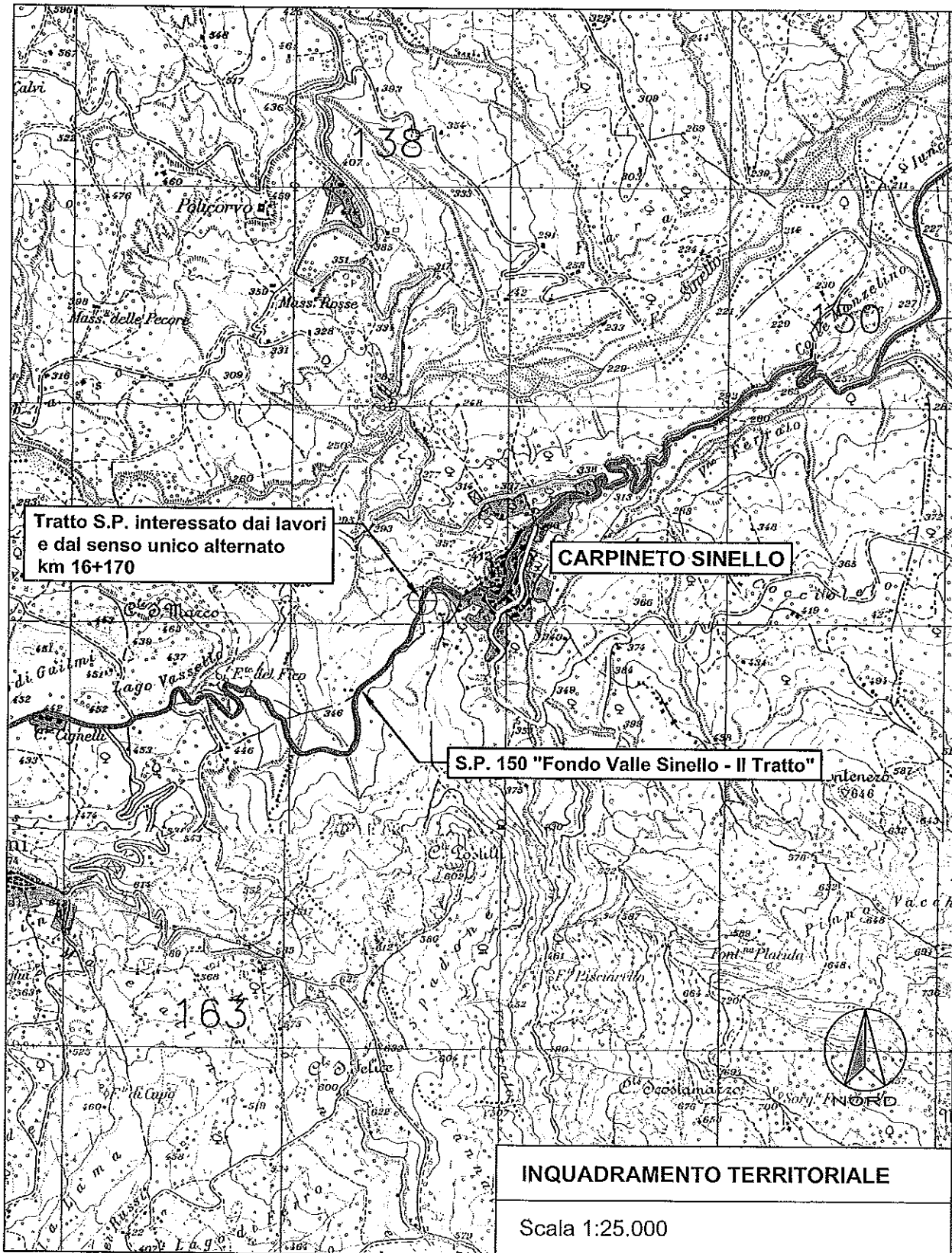

INQUADRAMENTO TERRITORIALE

Scala 1:25.000