



Provincia del Parco Nazionale della Maiella  
 Provincia della Via Verde della Costa dei Trabocchi  
 Provincia dei Cammini Religiosi

## ORDINANZA

### DI REGOLAMENTAZIONE DELLA CIRCOLAZIONE STRADALE

**Chiusura al traffico veicolare della SP 155 "Colledimezzo - Borrello" al km 12+250, in agro del Comune di ROIO DEL SANGRO**

#### IL DIRIGENTE DEL SETTORE S2 - FUNZ FOND VIAB

##### Premesso:

- che la Regione Abruzzo – Centro Funzionale ha emesso gli avvisi di condizioni meteorologiche avverse sull'intero territorio regionale per il giorno 31/03/2026 e successive 24-36 ore, (Avviso di Condizioni Meteorologiche Avverse n. 26030 prot. n° DPC-DPC\_Generale-P-STELEX-0015470 del 30/03/2026);
- che l'Ufficio Territoriale del Governo di Chieti già dalla sera del 31 marzo attivava il Centro di Coordinamento Soccorsi presso la Prefettura di Chieti;
- che il perdurare delle consistenti precipitazioni piovose ha determinato il superamento della soglia di allarme e in alcuni casi l'esondazione di molti corsi d'acqua della Provincia di Chieti;

**Considerato** che sulla S.P. n. 155 "Colledimezzo - Borrello", in agro del comune di ROIO DEL SANGRO, le eccezionali precipitazioni meteoriche hanno provocato un movimento franoso che ha investito completamente la carreggiata stradale rendendola impercorribile, determinando un pericolo attuale e concreto al km 12+250 (*codice interno C35*);

**Ritenuto** di conseguenza, per motivi di sicurezza pubblica, necessario sospendere immediatamente la circolazione nel tratto stradale suindicato;

**Dato atto** che, per quanto sopra, nell'immediatezza dell'evento dannoso, si è provveduto con l'urgenza del caso, a interdire il transito nel tratto interessato;

##### Visti:

- gli artt. 5 e 6 del Codice della Strada approvato con D.Lgs. n. 285/1992 e ss.mm.ii;
- il d.P.R. n. 495/1992 "Regolamento di Esecuzione del Codice della Strada" e ss.mm.ii.;
- il D.Lgs. n. 267/2000 "Testo unico sull'ordinamento degli enti locali" e ss.mm.ii. ed in particolare l'art. 107 sulle competenze dirigenziali;

## ORDINA

#### Con effetto immediato e fino a revoca del presente provvedimento:

- **la chiusura al traffico veicolare della S.P. n. 155 "Colledimezzo - Borrello" in corrispondenza del km 12+250 in agro del Comune di Roio del Sangro, nel tratto compreso tra la fine del centro abitato di Monte Ferrante e l'inizio del centro abitato di Roio del Sangro;**
- **la deviazione del traffico sulla viabilità alternativa adiacente.**

La predetta chiusura è portata a conoscenza degli utenti mediante l'apposizione dei relativi cartelli indicatori ai sensi del D.Lgs. 285 del 30.04.1992 e del relativo Regolamento di attuazione di cui al DPR 16.12.1992 n. 495 e s.m.i. e del Decreto Ministeriale delle Infrastrutture e dei Trasporti del 10 luglio 2002 nonché delle relative circolari esplicative in materia.

Gli Ufficiali, i Funzionari e gli Agenti cui spetta, ai sensi dell'art. 12 del Codice della Strada, l'espletamento dei servizi di Polizia Stradale, sono incaricati dell'esecuzione della presente ordinanza.

SETTORE: S2 - FUNZ FOND VIAB - Dirigente: Ing. Ing. Paola CAMPITELLI	Corso Marrucino,97 - 66100 CHIETI
Servizio: MANUT STRAD DISTR 4 E 6 - AREA ALTO VAST - ALTO SANG	Tel. 0871.4081
Responsabile P.O.: COCCIA PIERO	www.provincia.chieti.it
	protocollo@pec.provincia.chieti.it

Avverso la presente Ordinanza può essere presentato ricorso, nel termine di 60 giorni, al T.A.R. competente ai sensi del D.Lgs. 2 luglio 2010, n. 104, o, nel termine di 120 giorni, al Presidente della Repubblica ai sensi del D.P.R. 24 novembre 1971, n. 1199 e ss.mm.ii.

Il Responsabile P.O del Servizio: MANUT STRAD  
DISTR 4 E 6 - AREA ALTO VAST - ALTO SANG  
COCCIA PIERO

Il Dirigente del Settore S2 - FUNZ FOND VIAB  
Ing. Paola CAMPITELLI

Firmato da Coccia Piero  
Il 09/04/2026 (16:38:21)

SETTORE: S2 - FUNZ FOND VIAB - Dirigente: Ing. Ing. Paola CAMPITELLI	Corso Marrucino,97 - 66100 CHIETI
Servizio: MANUT STRAD DISTR 4 E 6 - AREA ALTO VAST - ALTO SANG	Tel. 0871.4081
Responsabile P.O.: COCCIA PIERO	<a href="http://www.provincia.chieti.it">www.provincia.chieti.it</a>
	<a href="mailto:protocollo@pec.provincia.chieti.it">protocollo@pec.provincia.chieti.it</a>

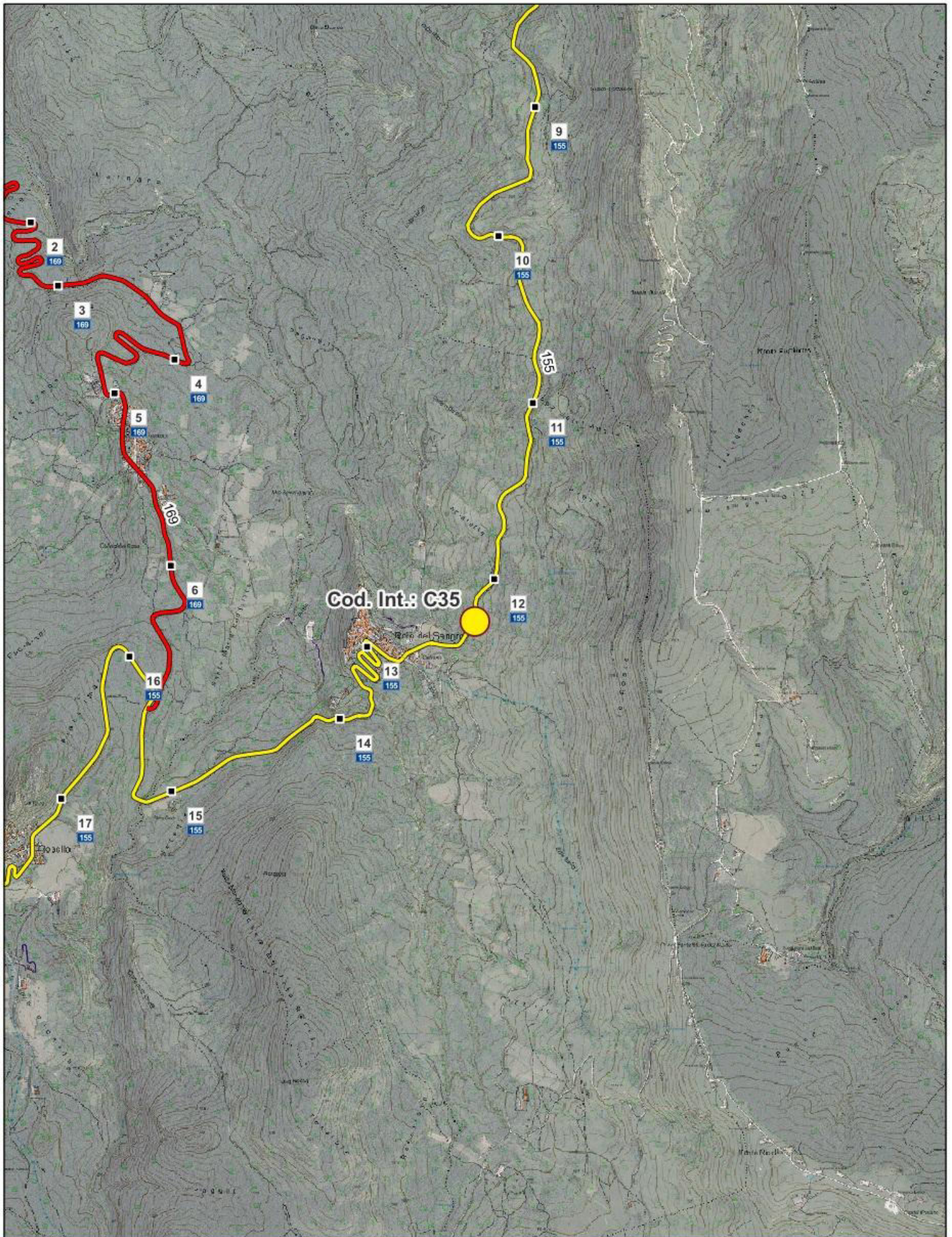

SP 155 "COLLEDIMEZZO - BORRELLO" - km 12+250



Provincia del Parco Nazionale della Maiella  
 Provincia della Via Verde della Costa dei Trabocchi  
 Provincia dei Cammini Religiosi



0 0,6 1,2 km

Scala 1:25.000

Formato carta: ISO A4 (210mm x 297mm)

INFORMAZIONI GEODETICHE

Sistema di Coordinate: EPSG:32633

Datum: WGS 84 / UTM zone 33N

Unità: metri

NOTE

Elaborato con:

