



Provincia del Parco Nazionale della Maiella
 Provincia della Via Verde della Costa dei Trabocchi
 Provincia dei Cammini Religiosi

ORDINANZA

DI REGOLAMENTAZIONE DELLA CIRCOLAZIONE STRADALE

Revoca Ordinanza n. 975 del 03.04.2026 e conseguente riapertura al transito veicolare della SP 147 "VILLA S.M. - MONTEBELLO" al km 5+500, in agro del Comune di Montelapiano.

IL DIRIGENTE DEL SETTORE S2 - FUNZ FOND VIAB

Premesso:

- che la Regione Abruzzo – Centro Funzionale ha emesso gli avvisi di condizioni meteorologiche avverse sull'intero territorio regionale per il giorno 31/03/2026 e successive 24-36 ore, (Avviso di Condizioni Meteorologiche Avverse n. 26030 prot. n° DPC-DPC_Generale-P-STELEX-0015470 del 30/03/2026);
- che l'Ufficio Territoriale del Governo di Chieti già dalla sera del 31 marzo attivava il Centro di Coordinamento Soccorsi presso la Prefettura di Chieti;
- che il perdurare delle consistenti precipitazioni piovose ha determinato il superamento della soglia di allarme e in alcuni casi l'esondazione di molti corsi d'acqua della Provincia di Chieti;

Considerato

- che durante le suddette avversità meteorologiche, lungo la S.P. n. 147 "VILLA S.M. - MONTEBELLO", si sono determinate situazioni di concreto pericolo a causa di frane e smottamenti diffusi, tali da compromettere la sicurezza della circolazione stradale;
- che in particolare, al km 5+500 della medesima Strada Provinciale, si è verificata una frana dal versante di monte che ha provocato la completa ostruzione della carreggiata stradale, con conseguente interruzione della viabilità;
- che per tale motivo è stata emessa Ordinanza di Chiusura al transito n. 975 in data 03.04.2026;
- che, non appena le condizioni meteo lo hanno consentito, sono stati eseguiti i primi interventi di somma urgenza per il ripristino della percorribilità della Strada Provinciale, mediante pulizia della carreggiata, sistemazione delle scarpate e regimazione delle acque meteoriche, al fine di mitigare il rischio di ulteriori danni al corpo stradale e consentire la riapertura della viabilità;

Verificato

- che al km 5+500 sono stati eseguiti gli interventi di rimozione della frana descritta, ripristinando la percorribilità della carreggiata stradale;

Evidenziato

- che permangono, lungo il tratto stradale descritto, alcune criticità residue legate a parziali restringimenti, smottamenti e discontinuità del manto, che impongono l'adozione della massima cautela da parte degli utenti durante il transito;
- che la SP 147 assolve a una fondamentale funzione di collegamento tra i centri abitati in ambito montano, in un contesto privo di agevoli percorsi alternativi, rendendo pertanto preminente l'interesse pubblico a ripristinare il collegamento viario pur con le dovute limitazioni precauzionali;

Ritenuto pertanto di dover revocare l'Ordinanza n. 975 del 03.04.2026 di chiusura al transito della SP 147 "Villa S.M. – Montebello" al km 5+500;

Visti:

- gli artt. 5 e 6 del Codice della Strada approvato con D.Lgs. n. 285/1992 e ss.mm.ii.;
- il d.P.R. n. 495/1992 "Regolamento di Esecuzione del Codice della Strada" e ss.mm.ii.;

SETTORE: S2 - FUNZ FOND VIAB - Dirigente: Ing. Ing. Paola CAMPITELLI	Corso Marrucino,97 - 66100 CHIETI
Servizio: MANUT STRAD DISTR 4 E 6 - AREA ALTO VAST - ALTO SANG	Tel. 0871.4081
Responsabile P.O.: COCCIA PIERO	www.provincia.chieti.it
	protocollo@pec.provincia.chieti.it

- il D.Lgs. n. 267/2000 “Testo unico sull’ordinamento degli enti locali” e ss.mm.ii. ed in particolare l’art. 107 sulle competenze dirigenziali;

ORDINA

Con effetto immediato e fino all’emissione di un nuovo provvedimento, a tutela della pubblica incolumità:

1. La revoca dell’Ordinanza di Chiusura n. 975 del 03.04.2026, con conseguente riapertura al transito della SP 147 “Villa S.M. – Montebello” al km 5+500;
2. L’istituzione del limite massimo di velocità di 30 km/h per passaggio in frana nel tratto interessato;

Le prescrizioni della presente Ordinanza saranno portate a conoscenza degli utenti mediante l’apposizione dei relativi cartelli indicatori ai sensi del D.Lgs. 285 del 30.04.1992 e del relativo Regolamento di attuazione di cui al DPR 16.12.1992 n. 495 e s.m.i. e del Decreto Ministeriale delle Infrastrutture e dei Trasporti del 10 luglio 2002 nonché delle relative circolari esplicative in materia.

INVITA

I Signori Sindaci dei Comuni di Montelapiano, Montebello sul Sangro, e Villa Santa Maria, in qualità di Autorità Locali di Protezione Civile, sono invitati a voler collaborare segnalando tempestivamente a questo Settore eventuali evoluzioni negative o aggravamenti dei dissesti lungo la SP 147, al fine di consentire a questa Provincia interventi immediati a tutela della pubblica incolumità.

INFORMA

Gli Ufficiali, i Funzionari e gli Agenti indicati all’art. 12 del Codice della Strada sono incaricati dell’esecuzione e del controllo sull’osservanza della presente Ordinanza.

Avverso il presente provvedimento, ai sensi dell’art. 37, comma 3, del D.Lgs. 285/1992, è ammesso ricorso al Ministero delle Infrastrutture e dei Trasporti nel termine di 60 giorni dalla pubblicazione. In alternativa, è proponibile ricorso giurisdizionale al T.A.R. Abruzzo entro 60 giorni (D.Lgs. 104/2010), oppure ricorso straordinario al Presidente della Repubblica entro 120 giorni (D.P.R. 1199/1971).

Il Responsabile P.O del Servizio: MANUT STRAD
DISTR 4 E 6 - AREA ALTO VAST - ALTO SANG
COCCIA PIERO

Firmato da Coccia Piero
Il 15/04/2026 (12:02:20)

Il Dirigente del Settore S2 - FUNZ FOND VIAB
Ing. Paola CAMPITELLI

Firmato da Campitelli Paola
Il 15/04/2026 (12:04:22)

SETTORE: S2 - FUNZ FOND VIAB - Dirigente: Ing. Ing. Paola CAMPITELLI	Corso Marrucino,97 - 66100 CHIETI
Servizio: MANUT STRAD DISTR 4 E 6 - AREA ALTO VAST - ALTO SANG	Tel. 0871.4081
Responsabile P.O.: COCCIA PIERO	www.provincia.chieti.it
	protocollo@pec.provincia.chieti.it

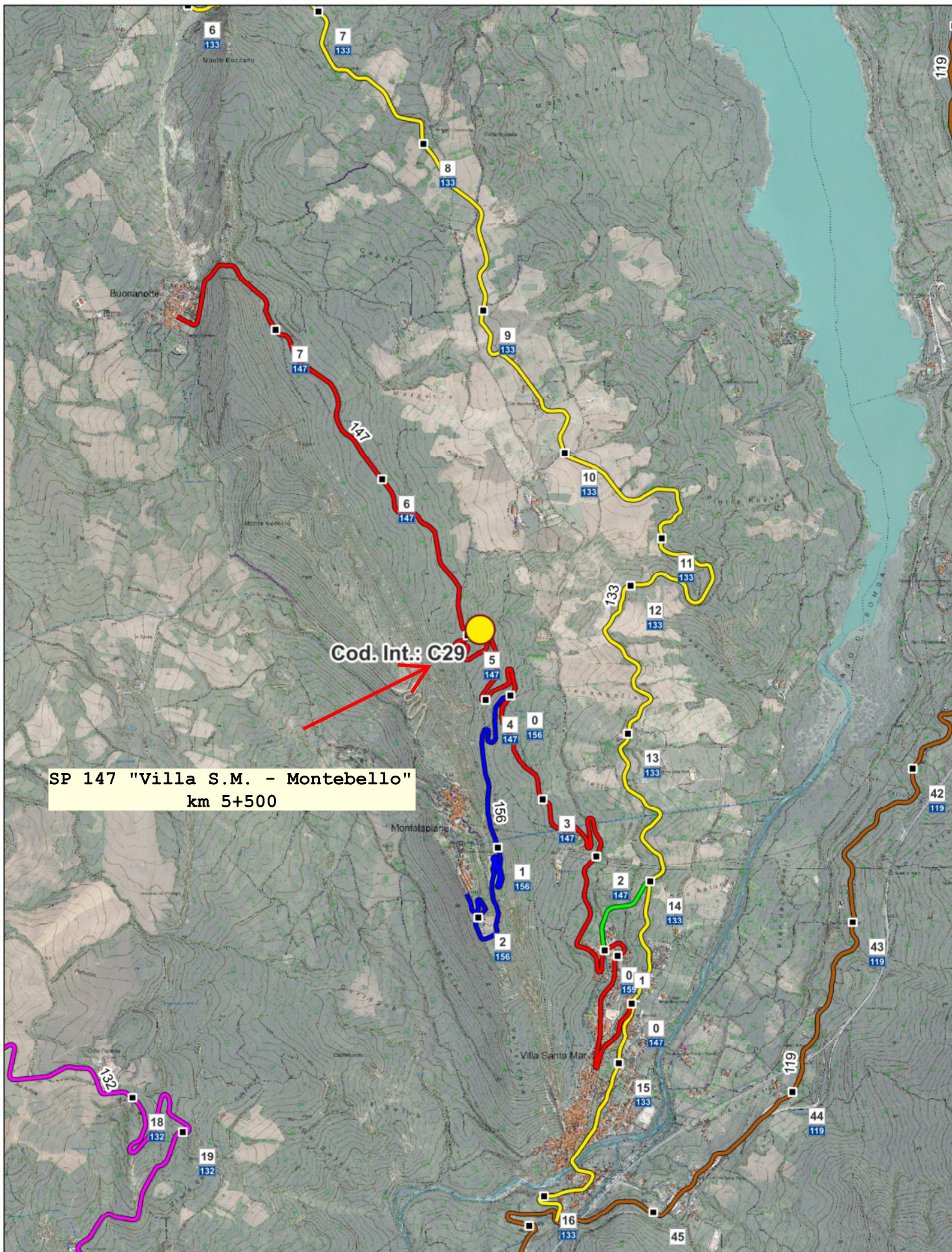

SP 147 "Villa S.M. - Montebello"
km 5+500

Cod. Int.: C29

SP 147 "VILLA S.M. - MONTEBELLO" - km 5+500



Provincia del Parco Nazionale della Maiella
 Provincia della Via Verde della Costa dei Trabocchi
 Provincia dei Cammini Religiosi



Scala 1:25.000

Formato carta: ISO A4 (210mm x 297mm)

INFORMAZIONI GEODETICHE

Sistema di Coordinate: EPSG:32633
 Datum: WGS 84 / UTM zone 33N
 Unità: metri

NOTE

Elaborato con: