

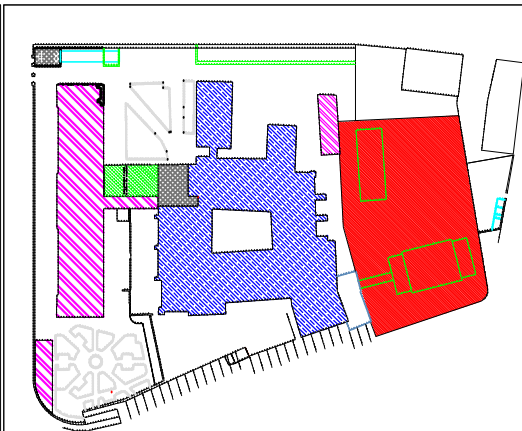

REGIONE ABRUZZO

DIPARTIMENTO OPERE PUBBLICHE, GOVERNO DEL TERRITORIO E POLITICHE AMBIENTALI - DPC

SERVIZIO DEL GENIO CIVILE REGIONALE DI CHIETI

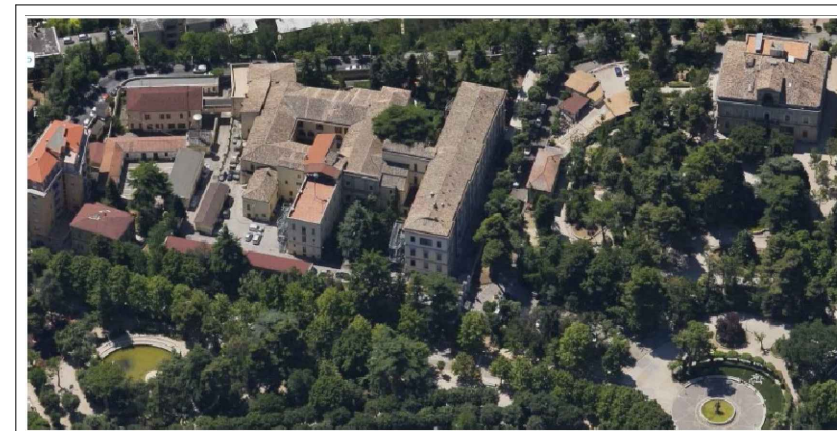

Tipo di intervento: Progetto per la realizzazione di un polo culturale integrato nell'ex Caserma Bucciante di Chieti

Elaborato ARCH_24 PROGETTO PRELIMINARE
Progetto di fattibilità tecnica ed economica ai sensi dell'art. 23 D.Lgs 50/2016

Tipo di elaborato PROSPETTI
Stato di progetto

GRUPPO DI PROGETTAZIONE

Ing. Giovanni Masciarelli
Arch. Mariateresa Santovito
Arch. Fabrizio Di Matteo
Geom. Giuseppe Fioriti
Geol. Luciano Del Sordo
Ing. Francesco Campitiello

IL RUP Ing. Silvio Iervese
IL DIRIGENTE DEL SERVIZIO Ing. Vittorio Di Biase

Data Rev. Scala
1 : 100

prospetto lato sud-est



prospetto lato sud



Ascensore