

PROGETTO - Prospetto SUD-EST - sc. 1:100

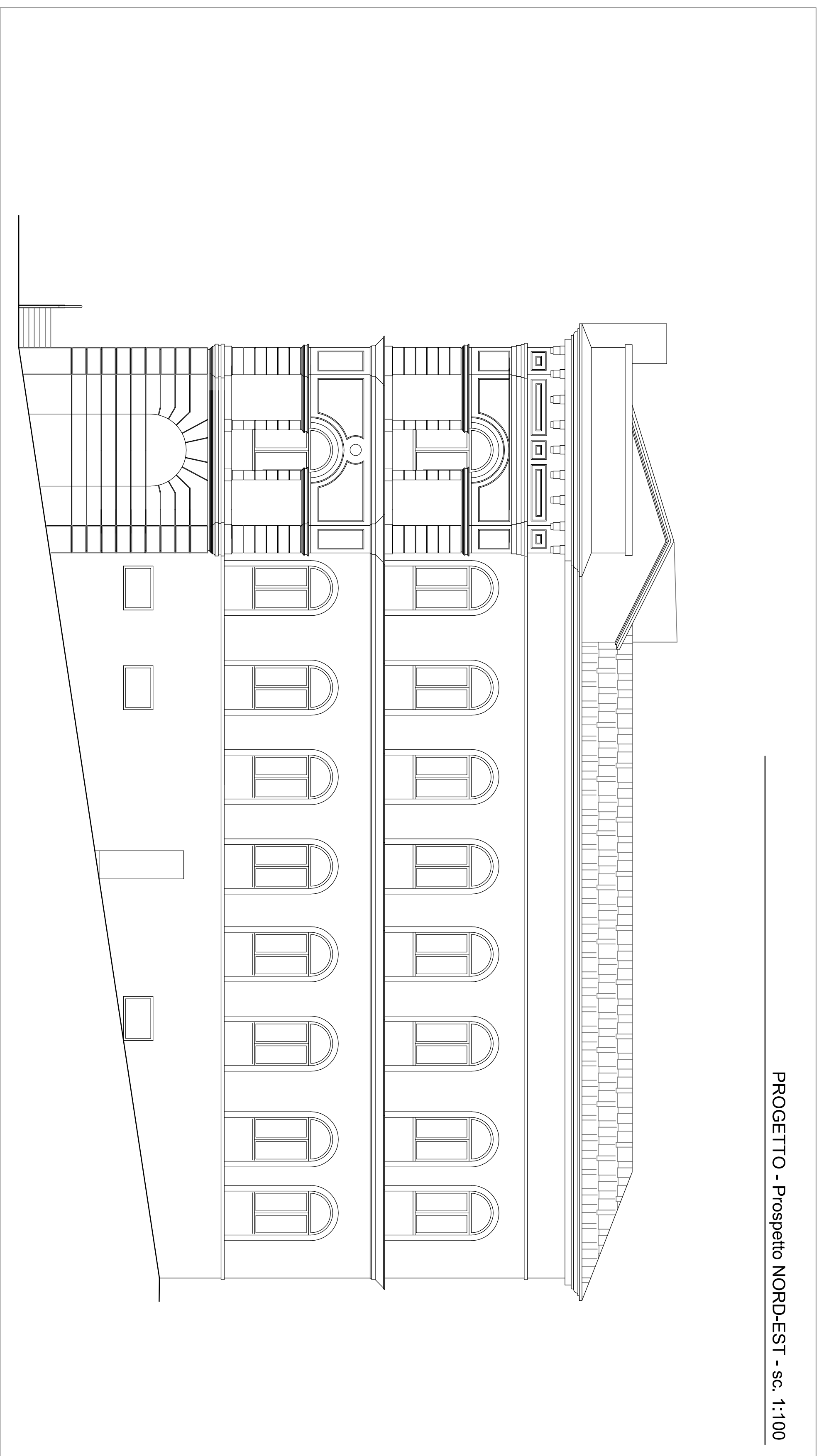

PROGETTO - Prospetto NORD-EST - sc. 1:100

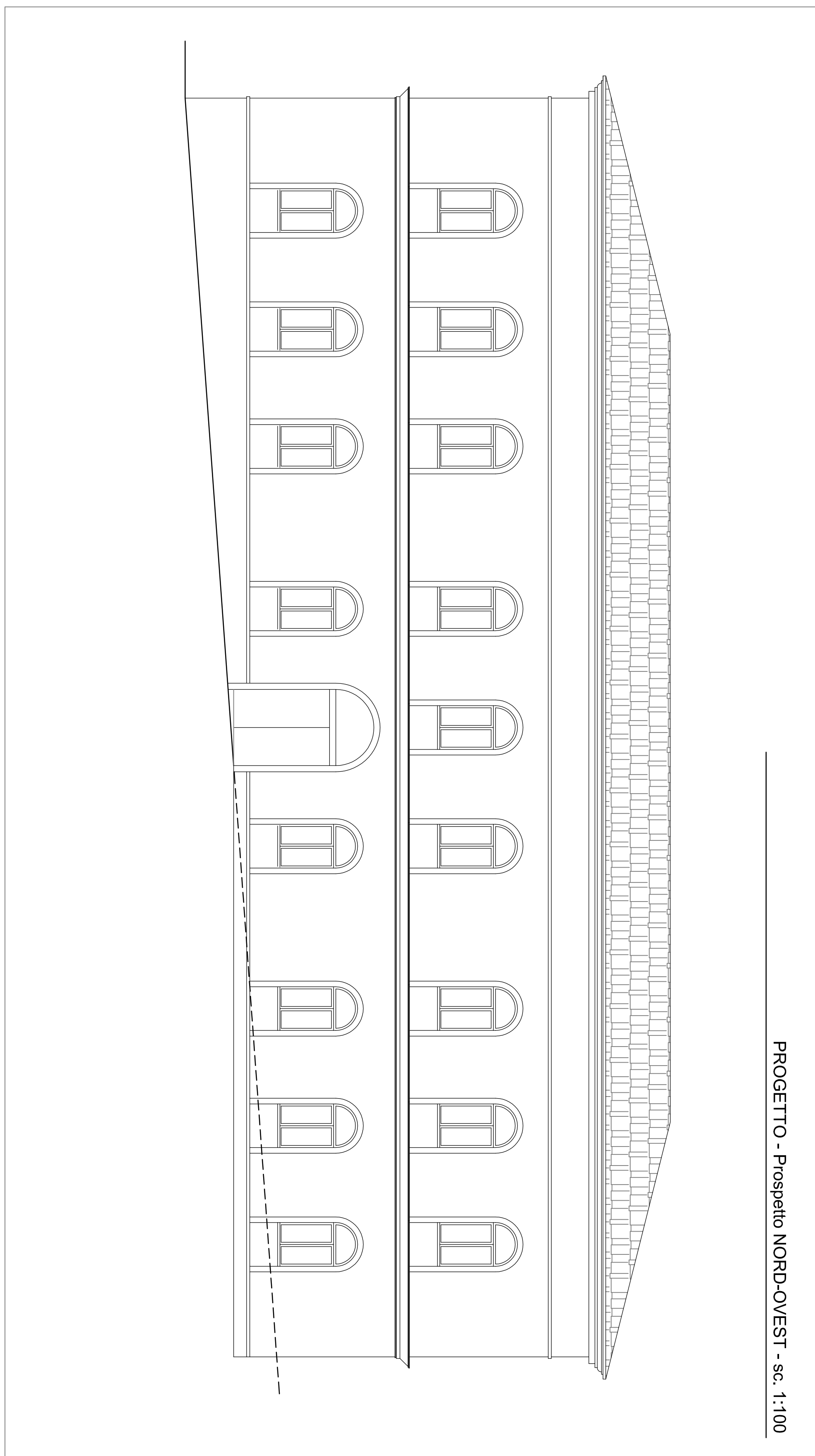

PROGETTO - Prospetto NORD-OVEST - sc. 1:100

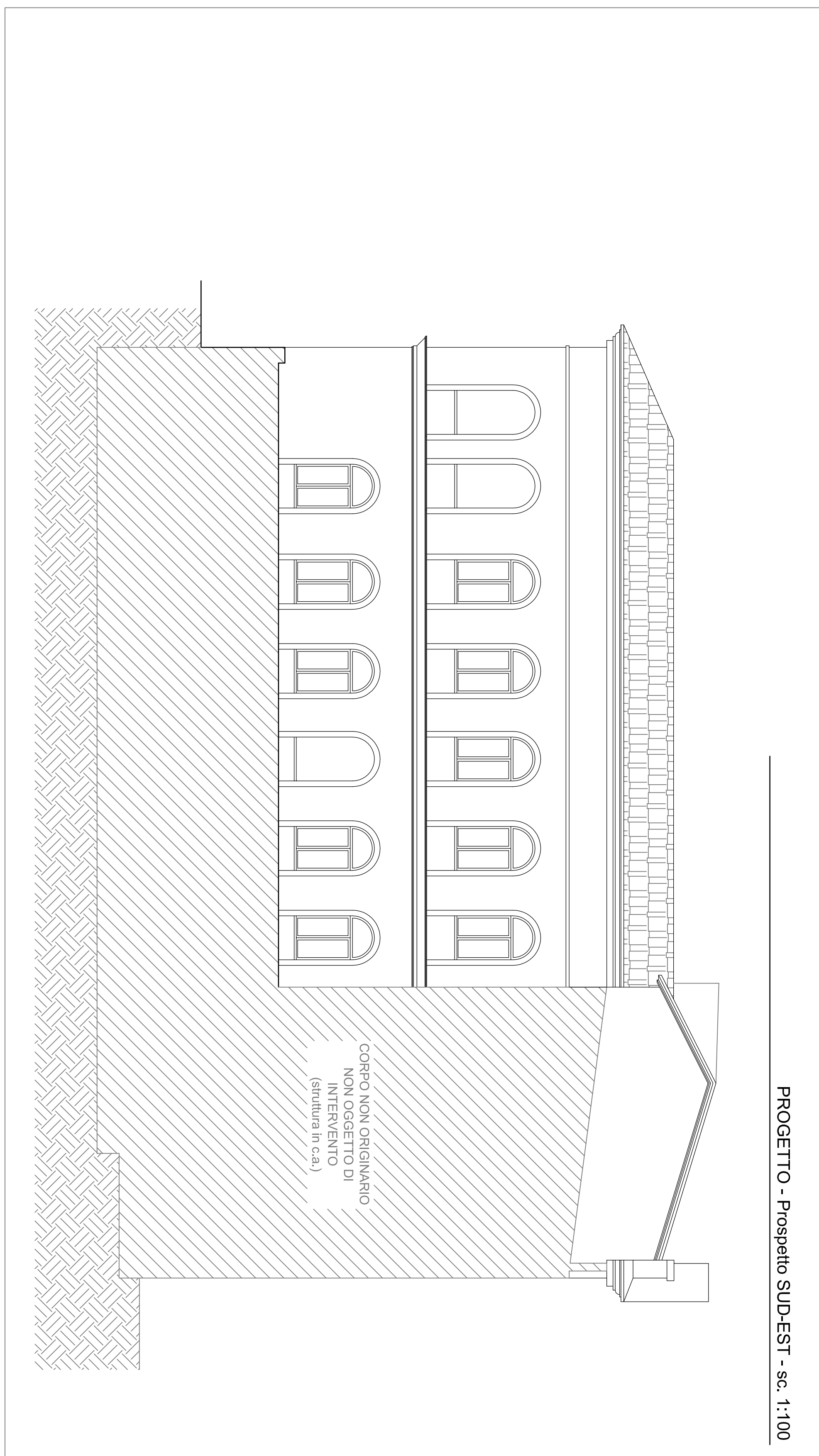

PROGETTO - Prospetto SUD-EST - sc. 1:100

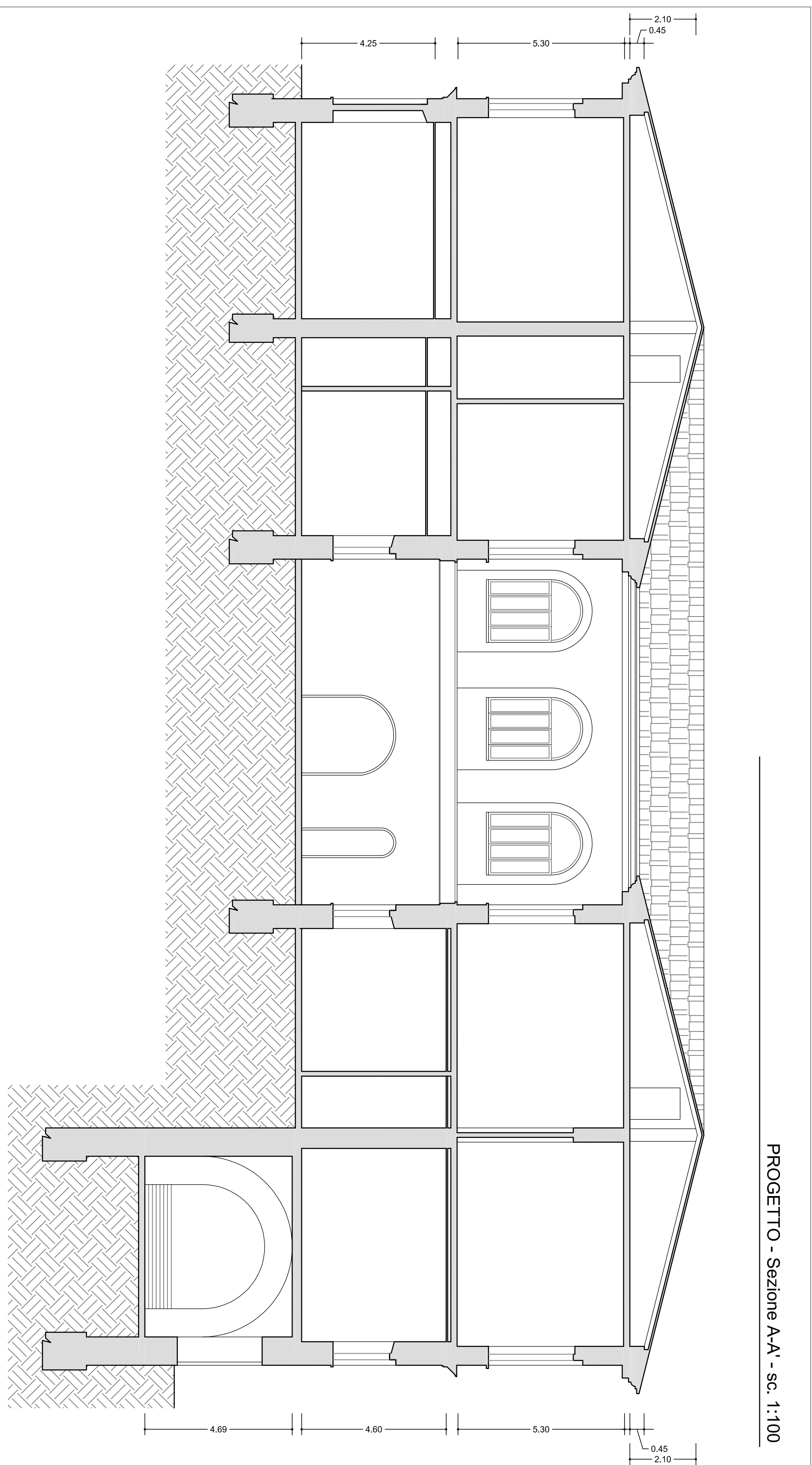

PROGETTO - Sezione A-A - sc. 1:100

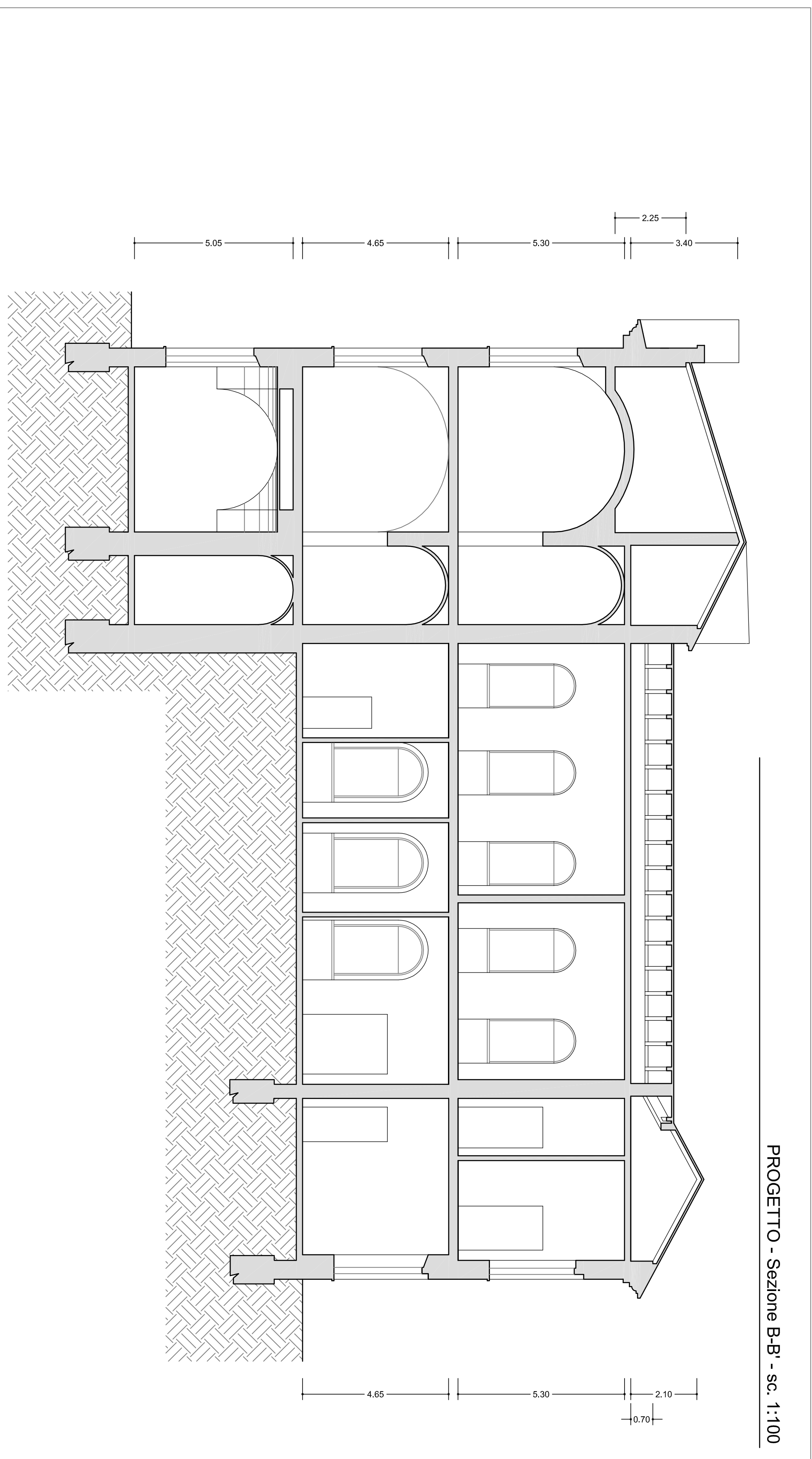

PROGETTO - Sezione B-B - sc. 1:100

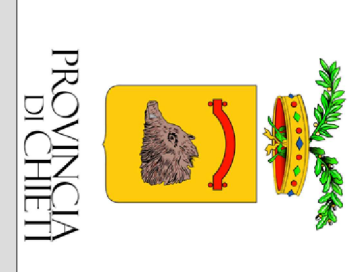

Provincia di Chieti
Settore 5
SERVIZIO EDILIZIA SCOLASTICA E PROVINCIALE

PROGETTO DEFINITIVO-ESECUTIVO

LAVORI DI MIGLIORAMENTO SISMICO DEL LICEO SCIENTIFICO "F. MASCI" DI CHIETI
PIR-CAS Advezza 2007/2013 - Linea di Azione II.1.1*

ELABORATO GRAFICO ARCHITETTONICO

ING. CARLO CRISTINI

ARCH. FRANCESCO FARAGNE

ING. VANIA PATERRA

IL RESPONSABILE LAVORO DEL PROCESSIONAMENTO
IL PROGETTISTA

SCALA: 1:100

A.05 - PROGETTO - PROSPETTI E SEZIONI

ELABORATO

Questo elaborato è stato realizzato in conformità con il Piano di Progetto approvato dalla Provincia di Chieti e con il Piano di Progetto approvato dalla Provincia di Chieti.