

STATO DI FATTO - Prospetto SUD-EST - sc. 1:100

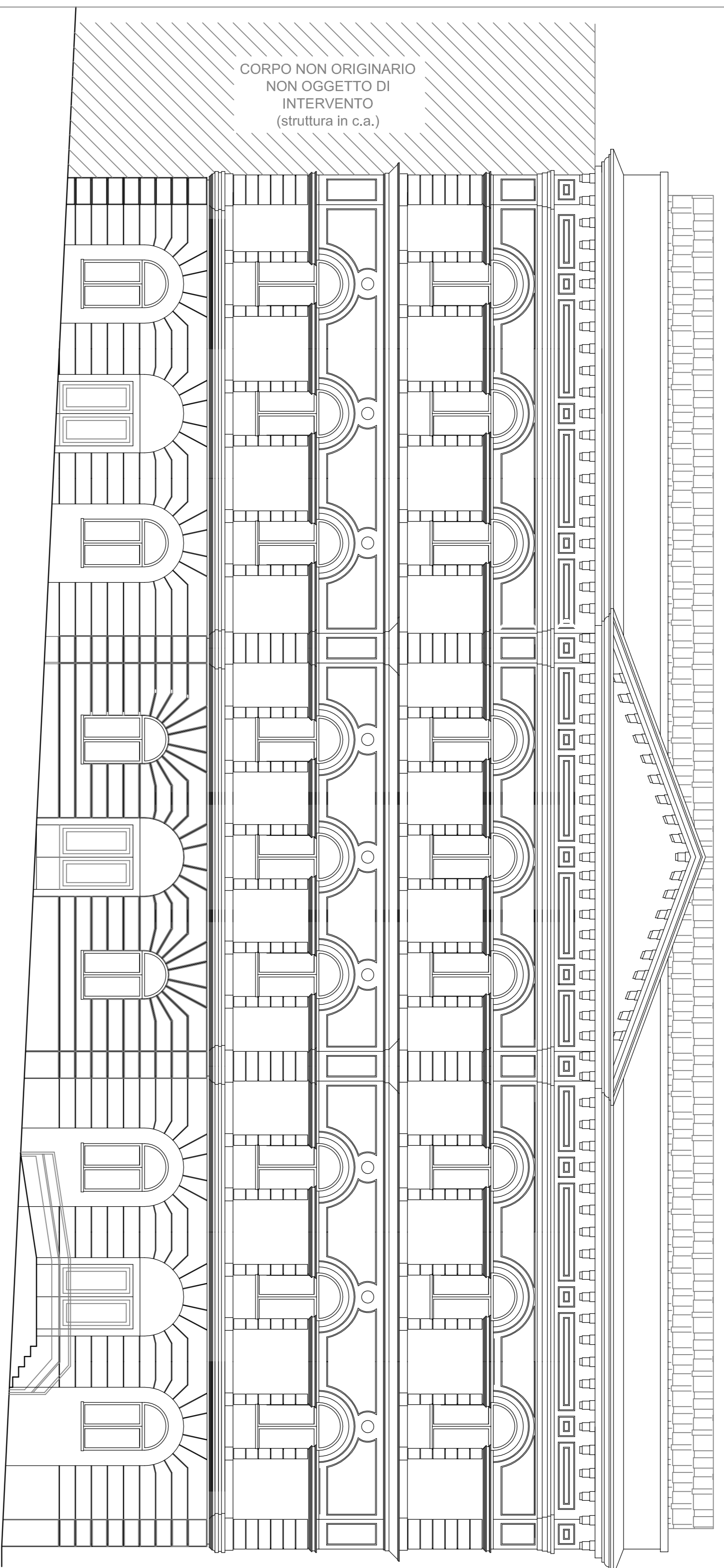

STATO DI FATTO - Prospetto NORD-EST - sc. 1:100

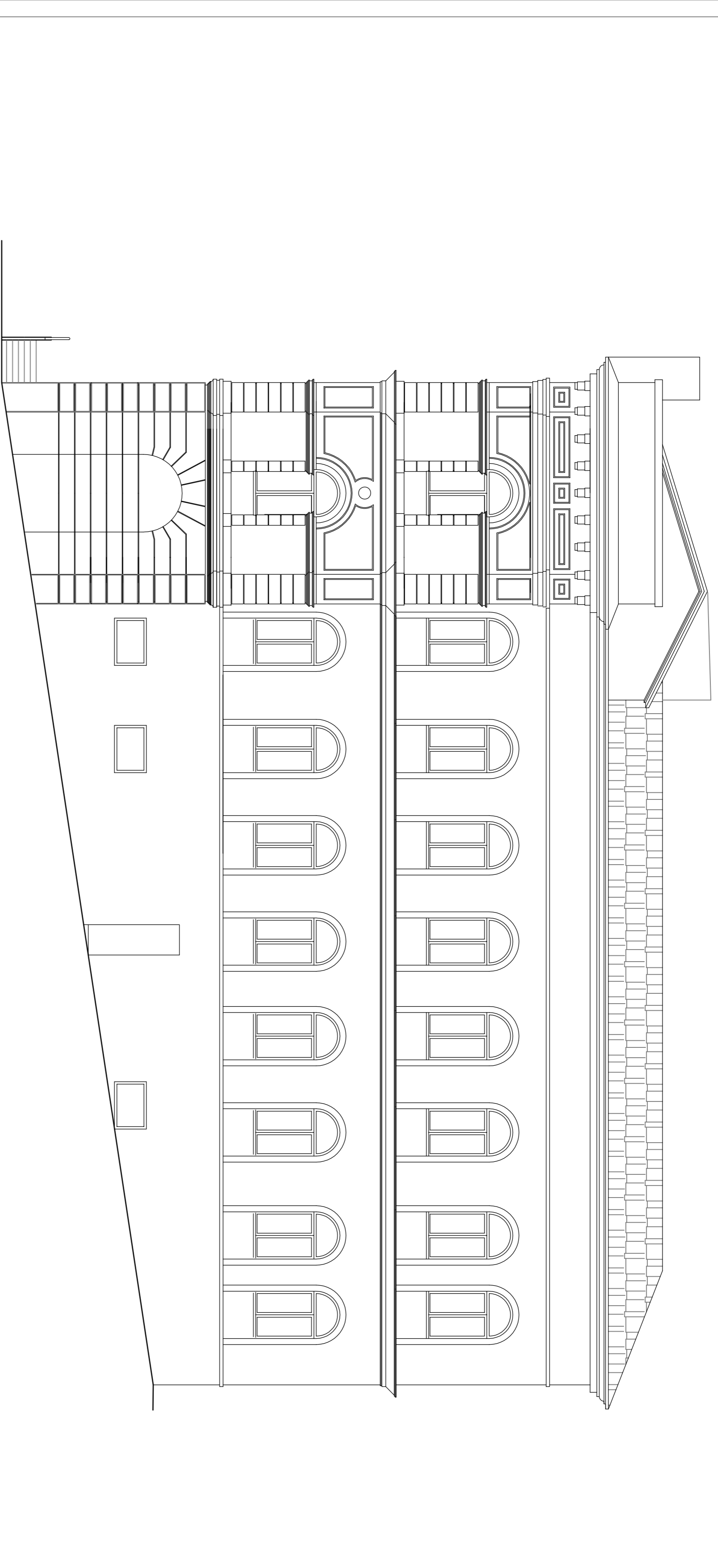

STATO DI FATTO - Prospetto NORD-OVEST - sc. 1:100

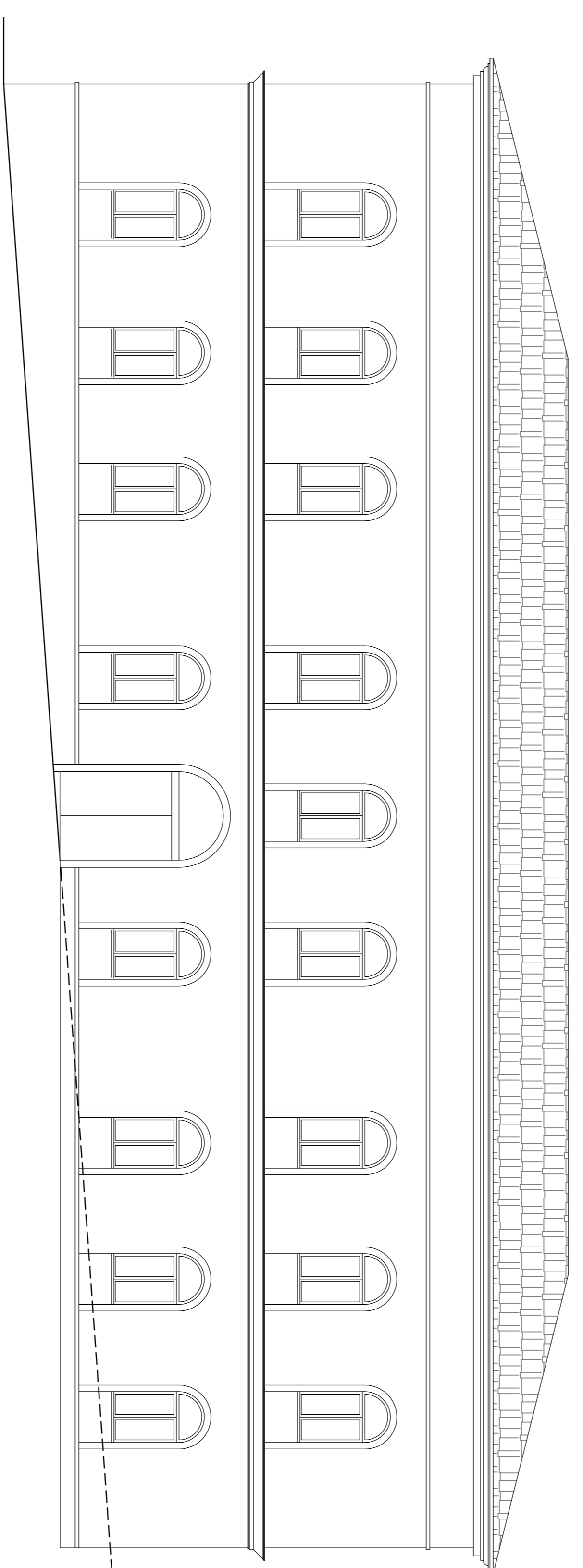

STATO DI FATTO - Prospetto SUD-EST - sc. 1:100

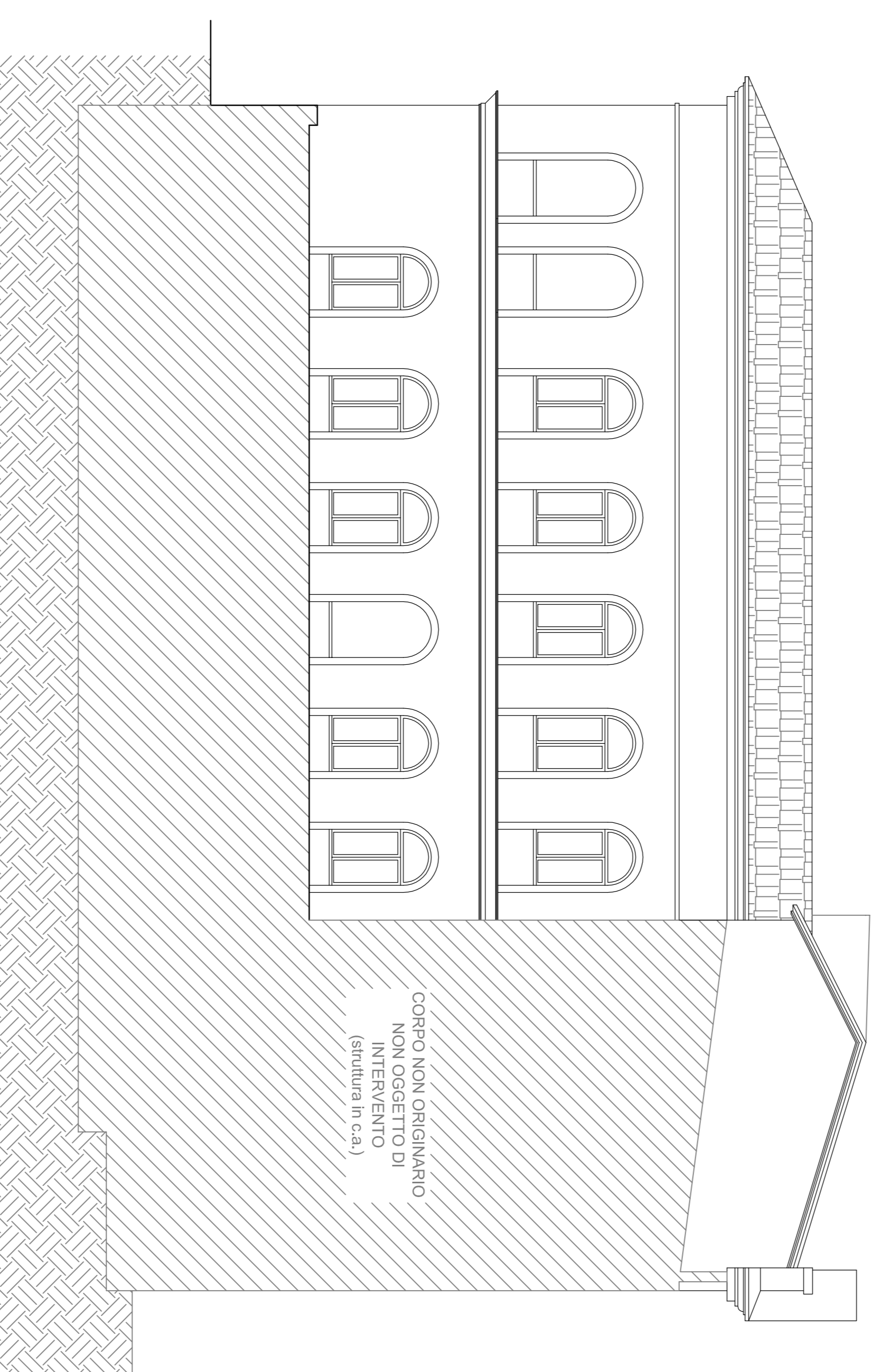

STATO DI FATTO - Sezione A-A' - sc. 1:100

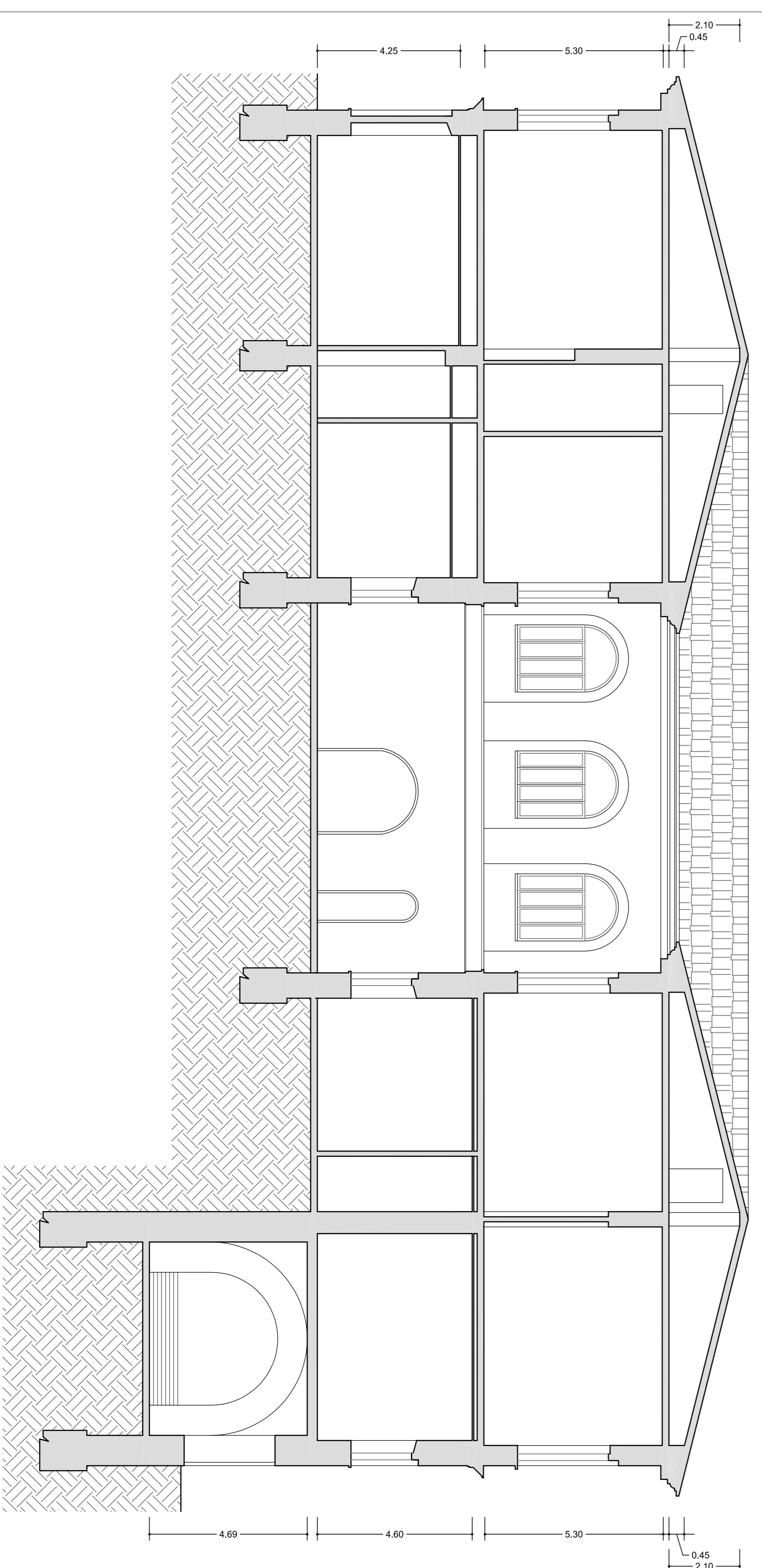

STATO DI FATTO - Sezione B-B' - sc. 1:100

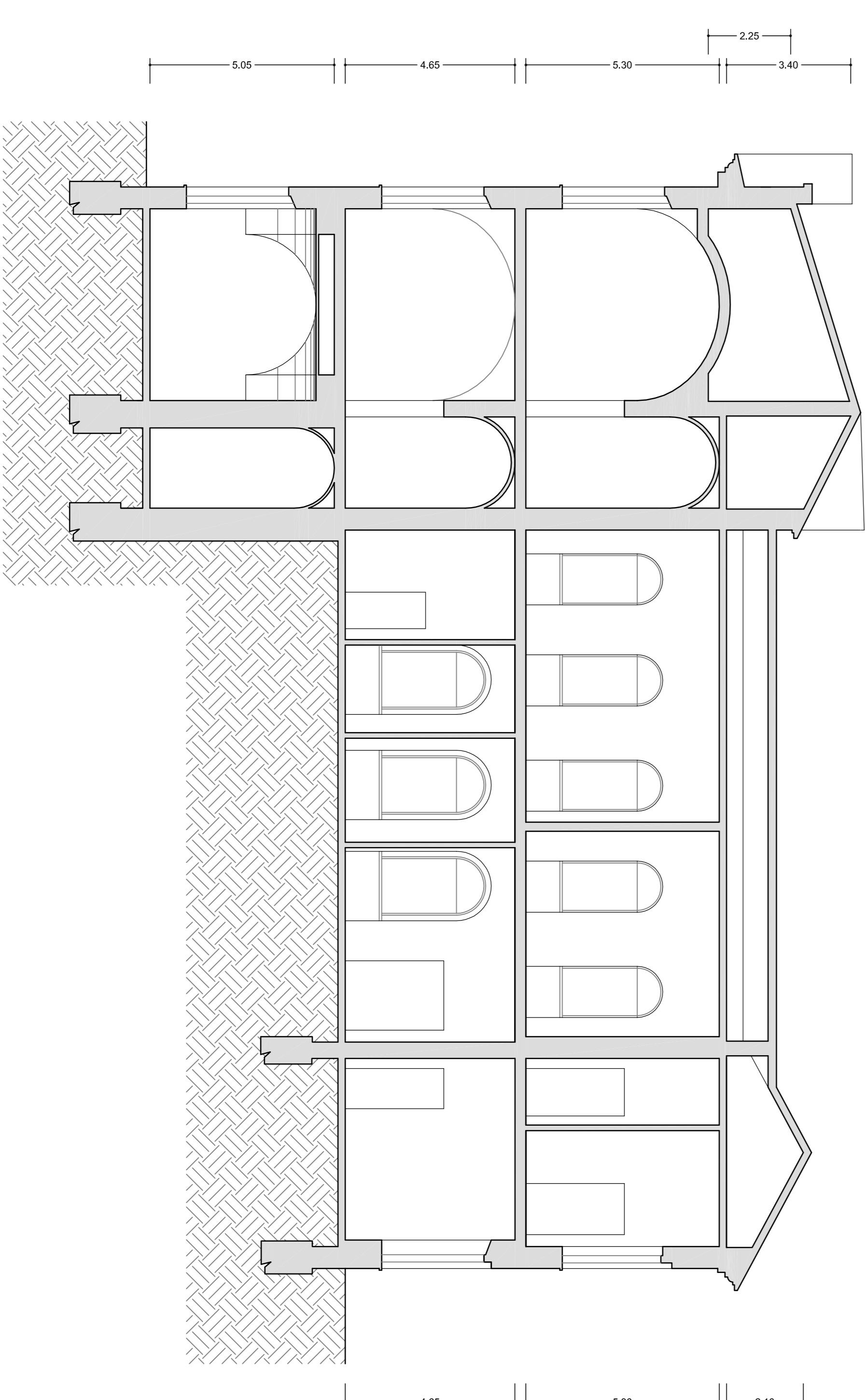

Provincia di Chieti

Settore 5

SERVIZIO EDILIZIA SCOLASTICA E PROVINCIALE

PROGETTO DEFINITIVO-ESECUTIVO

LAVORI DI MIGLIORAMENTO SISMICO DEL LICEO SCIENTIFICO "F. MASCI" DI CHIETI

PRG-FAS Advezza 2007/2013 - Linea di Azione II.1.1*

ELABORATO GRAFICO ARCHITETTONICO

ELABORATO:

ING. CARLO CRISTINI

RESPONSABILE LAVORO DEL PROCCEDIMENTO:

ARCH. FRANCESCO FARAGNE

IL PROGETTISTA:

ING. VANIA PATERRA

SCALA:

1:100

ELABORATO:

A.03 - STATO DI FATTO - PROSPETTI E SEZIONI

Questo elaborato è stato realizzato in conformità con le norme tecniche di attuazione del PRG-FAS Advezza 2007/2013 - Linea di Azione II.1.1* e con le norme tecniche di attuazione del PRG-FAS Advezza 2007/2013 - Linea di Azione II.1.1*.