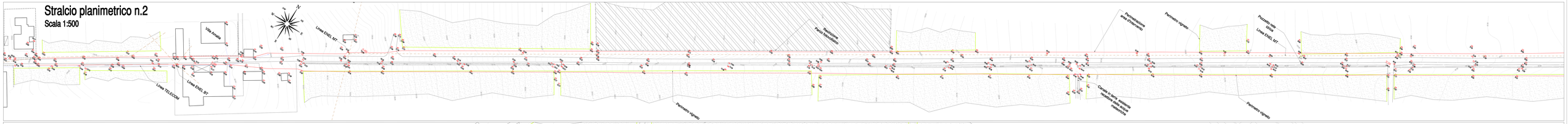
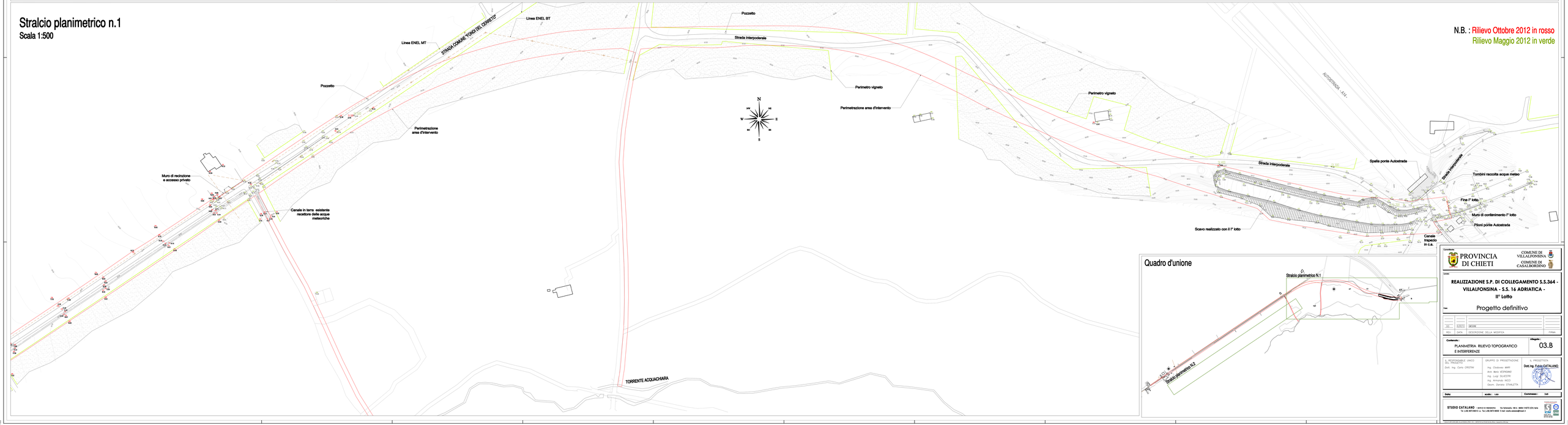
Stralcio planimetrico n.2
Scala 1:500



Stralcio planimetrico n.1
Scala 1:500

N.B. : Rilievo Ottobre 2012 in rosso
Rilievo Maggio 2012 in verde



Quadro d'unione

Committente:
PROVINCIA DI CHIETI
COMUNE DI VILLALFONSINA
COMUNE DI CASALBORDINO

Lavoro:
REALIZZAZIONE S.P. DI COLLEGAMENTO S.S.364 - VILLALFONSINA - S.S. 16 ADRIATICA - II° Lotto

Fase:
Progetto definitivo

REV	DATA	DESCRIZIONE DELLA MODIFICA	FIRMA
1/2	01/2013	REVISIONE	

Contenuto:
PLANIMETRIA RILIEVO TOPOGRAFICO E INTERFERENZE

Allegato:
03.B

IL RESPONSABILE UNICO DEL PROCEDIMENTO
Dott. Ing. Corio CRISTINI

GRUPPO DI PROGETTAZIONE
Ing. Cledevaro MARI
Arch. Mario ATZORINO
Ing. Luigi SILVESTRI
Ing. Armando IACO
Geom. Daniela STRALLETTA

IL PROGETTISTA
Dott.Ing. Fabio CATALANO

Data:
scala: 1:xxx
Commessa: 318

STUDIO CATALANO - ISTITUTO DI INGEGNERIA - Via Vallevasta, 109 b - 66054 VASTO (CH) Italy
Tel. (+39) 0873 69313 r.a. - Fax (+39) 0873 60892 E-mail: studio.catalano@tiscali.it