



PROVINCIA DI CHIETI

Prot. n. 28241

Chieti, li - 8 AGO. 2014

Al Sig. Prefetto di Chieti

Al Sig Sindaco del Comune di Lanciano

Alla Questura di Chieti

Al Comando Gruppo C.C. di Chieti

Al Comando Polstrada di Chieti

Alla REGIONE ABRUZZO

Direzione Trasporti, Mobilità e Sicurezza
Stradale

Viale Bovio n.425

65100 - PESCARA (CH)

OGGETTO : Chiusura al traffico veicolare, escluso mezzi pesanti e residenti, della S.P. n.211 "ex S.S.84 Frentana", dal bivio con S.C. Via Del Mare (km.79+400) al bivio con S.C. per la nuova stazione della Ferrovia Sangritana (km.77+600), dal 26.08.2014 al 29.08.2014 dalle ore 9,00 alle ore 12,00 e dalle ore 14,00 alle ore 17,00, e contestuale instaurazione di senso unico alternato dalle ore 7,00 alle ore 9,00 e dalle ore 13,00 alle ore 14,00.

Si trasmette copia dell'ordinanza relativa all'oggetto, con preghiera di curarne l'esecuzione e l'osservanza ciascuno per le parti di competenza.

IL DIRIGENTE DEL SETTORE
(Dott. Ing. Carlo CRISTINI)

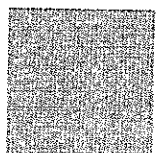



C.F. 80000130692

Ordinanza n. 327

Chieti, li - 8 AGO. 2014

OGGETTO : Chiusura al traffico veicolare, escluso mezzi pesanti e residenti, della S.P. n.211 "ex S.S.84 Frentana", dal bivio con S.C. Via Del Mare (km.79+400) al bivio con S.C. per la nuova stazione della Ferrovia Sangritana (km.77+600), dal 26.08.2014 al 29.08.2014 dalle ore 9,00 alle ore 12,00 e dalle ore 14,00 alle ore 17,00, e contestuale instaurazione di senso unico alternato dalle ore 7,00 alle ore 9,00 e dalle ore 13,00 alle ore 14,00.

IL DIRIGENTE DEL SETTORE

PREMESSO che sulla S.P. n.211 "ex S.S.84 Frentana", dal km. 77+980 al km.78+300, vi è la necessità di provvedere a ripulire le pertinenze stradali dalla vegetazione varia ivi presente (Alberi, canne, rovi, erba, ecc.);

CONSIDERATO che l'esecuzione delle lavorazioni necessarie per l'espletamento di dette operazioni potrebbero comportare intralcio e pericolo alla normale circolazione stradale;

VISTO l'articolo 5 comma 3 e l'articolo 6 commi 4 e 5 del D.L.vo 30.04.92 n.285 e successive modifiche ed integrazioni, sulla disciplina della circolazione stradale ed il relativo Regolamento di esecuzione;

ORDINA

La chiusura al traffico veicolare, escluso mezzi pesanti e residenti, della S.P. n.211 "ex S.S.84 Frentana", dal bivio con S.C. Via Del Mare (km.79+400) al bivio con S.C. per la nuova stazione della Ferrovia Sangritana (km.77+600), dal 26.08.2014 al 29.08.2014 dalle ore 9,00 alle ore 12,00 e dalle ore 14,00 alle ore 17,00, e contestuale instaurazione di senso unico alternato dalle ore 7,00 alle ore 9,00 e dalle ore 13,00 alle ore 14,00.

Per quanto sopra citato, onde garantire la funzione di collegamento, relativamente alla viabilità svolta dalla strada in chiusura, è stato individuato idoneo percorso alternativo sulle seguenti strade : "S.C. Via del Mare", "S.C. Via Per

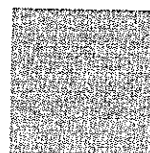



PROVINCIA DI CHIETI

Fossacesia", "S.C. Viale S. Antonio", "S.C. Via Bergamo", e "S.C. per la nuova stazione-ferrovia Sangritana".

Il divieto di cui sopra verrà portato a conoscenza degli utenti mediante l'apposizione dei relativi cartelli indicatori;

Avverso il presente provvedimento è ammesso ricorso gerarchico al Ministero dei LL.PP. ai sensi dell'art.37c.3 del C.d.S. e con le procedure di cui all'art.74 del Regolamento di Attuazione del C.d.S..

Il Sindaco del Comune di Lanciano, e gli organi di Polizia sono incaricati, ciascuno per la parte di competenza, dell'esecuzione ed osservanza della presente ordinanza.

IL DIRIGENTE DEL SETTORE
(Dott. Ing. Carlo CRISTINI)



SERVIZIO MANUTENZIONE STRADALE

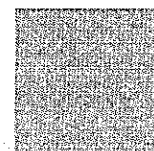

km. 79+400

tratto di strada oggetto di chiusura

km. 77+600

aeroporto internazionale

Lanciano (CH) Italia - Lanciano

Google Earth

Data di acquisizione delle immagini: 17/02/2010

Map data © 2010 European Space Agency

Alt: 2353 m