PROVINCIA DI CHIETI

Settore 2 – Funzioni Fondamentali:
Viabilità, Edilizia Scolastica e Pianificazione Territoriale

INTERVENTI DI ADEGUAMENTO FUNZIONALE E MESSA IN SICUREZZA DELLA S.P. 119 "SANGRITANA"
Accordo di Programma Quadro "rafforzato" – 1° atto integrativo
CUP D87H14000730003

PROGETTO DEFINITIVO - ESECUTIVO

Tavola **4.2**

ELABORATI GRAFICI - Intervento 4 - km 29+250

DISEGNI ARCHITETTONICI E ESECUTIVI STRUTTURE

I Progettisti
Ing. Paola CAMPITELLI .....
Geom. Piero COCCIA .....
Geom. Angelo BOCCHI .....

Il Progettista delle Strutture
Ing. Venanzio MARCHEGIANO .....

Il Dirigente del Settore
Responsabile Unico del Procedimento
Ing. Carlo CRISTINI .....

Data: ottobre 2015

Planimetria di progetto
Scala 1:200

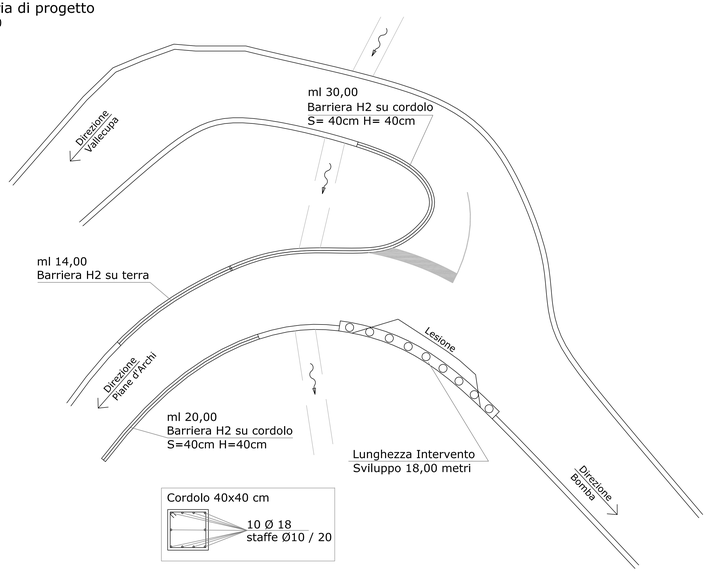

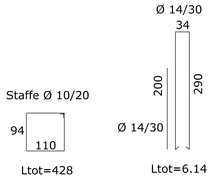

Classe resistenza C 25 / 30
Ferro B450C

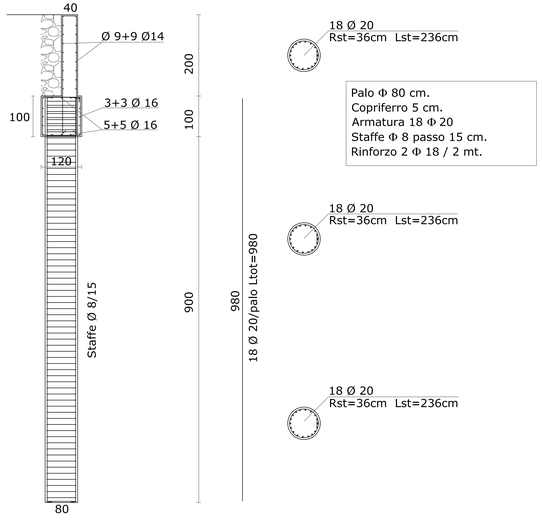

Palo Φ 80 cm.
Copriferro 5 cm.
Armatura 18 Φ 20
Staffe Φ 8 passo 15 cm.
Rinforzo 2 Φ 18 / 2 mt.

SEZIONE DI PROGETTO Scala 1:50

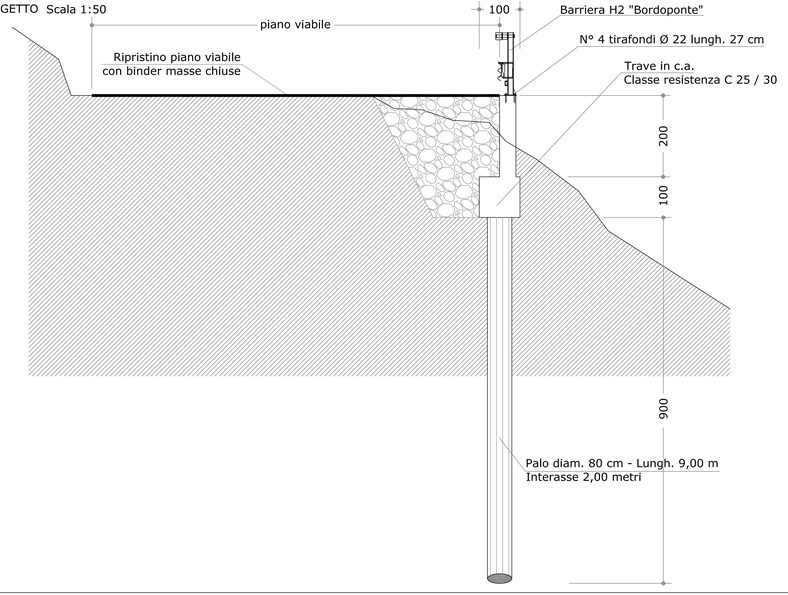

PIANTA CORDOLO PARATIA

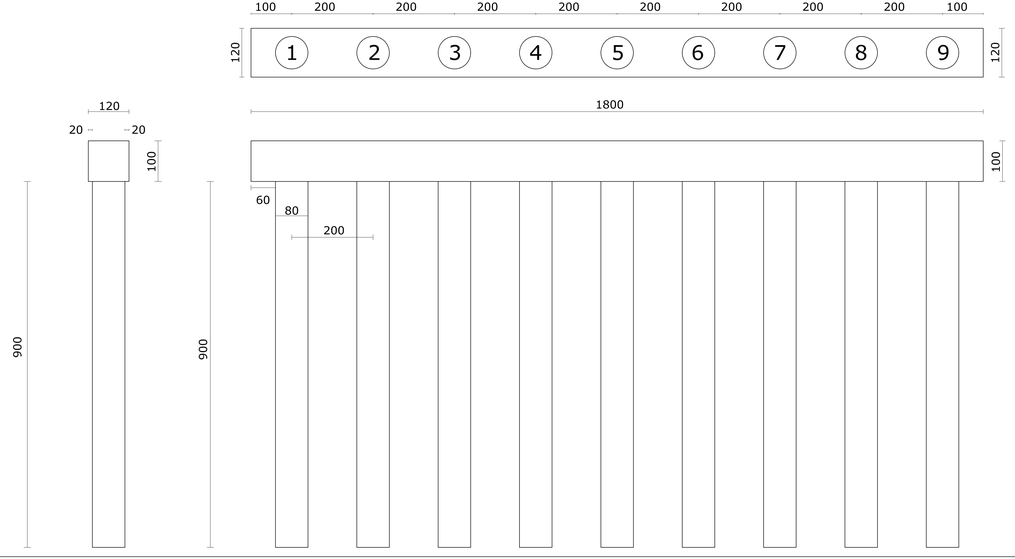
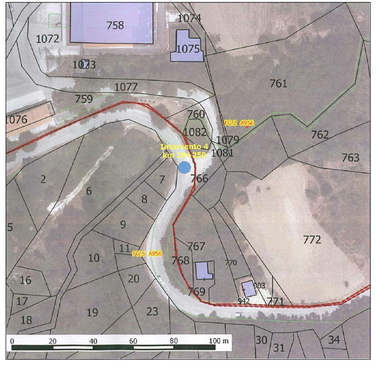
STRALCIO CATASTALE
Localizzazione intervento