



PROVINCIA
DI CHIETI

VEDI CAS. 11/70

Prot. n. 1203

Chieti, li 18 GEN. 2018

Al Sig. Prefetto di CHIETI

Al Sig. Sindaco del Comune di CHIETI

Al Sig. Sindaco del Comune di CASALINCONTRADA

Al Sig. Sindaco del Comune di ROCCAMONTEPIANO

Alla Questura di CHIETI

Al Comando Gruppo C.C. di CHIETI

Al Comando Polstrada di CHIETI

Alla Regione Abruzzo
Settore Trasporti
Viale Bovio, 425
65100 PESCARA

All'Agente Coordinatore Sorvegliante
Marco Orsini
CHIETI

OGGETTO: Ordinanza di regolamentazione della circolazione stradale.

Istituzione di senso unico alternato con limite di velocità a 30 km/h e di divieto di sorpasso dal km 0+100 al km 0+350 della S.P. 21 "SBRACCIA" nel Comune di Casalincontrada

Si trasmette copia dell'ordinanza n. 524 del 18 GEN. 2018 relativa all'oggetto, con preghiera di curarne l'esecuzione e l'osservanza ciascuno per le parti di competenza. L'Ordinanza può essere scaricata dal sito istituzionale della Provincia di Chieti.



Il Dirigente del Settore
(Dott. Ing. Carlo CRISTINI)

Settore 6 - Opere pubbliche, Grandi opere, sicurezza stradale
Dirigente: Ing. Carlo CRISTINI
P.O.: Ing. Paola CAMPITELLI
Istruttore Tecnico Direttivo: Geom. Antonio Di Valerio

Corso Marrucino, 97 - 66100 CHIETI
Tel. 0871.408.3213 - Fax 0871.404672
www.provincia.chieti.it
p.campitelli@provincia.chieti.it

OPERE PUBBLICHE - GRANDI OPERE - SICUREZZA STRADALE

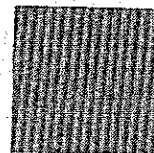

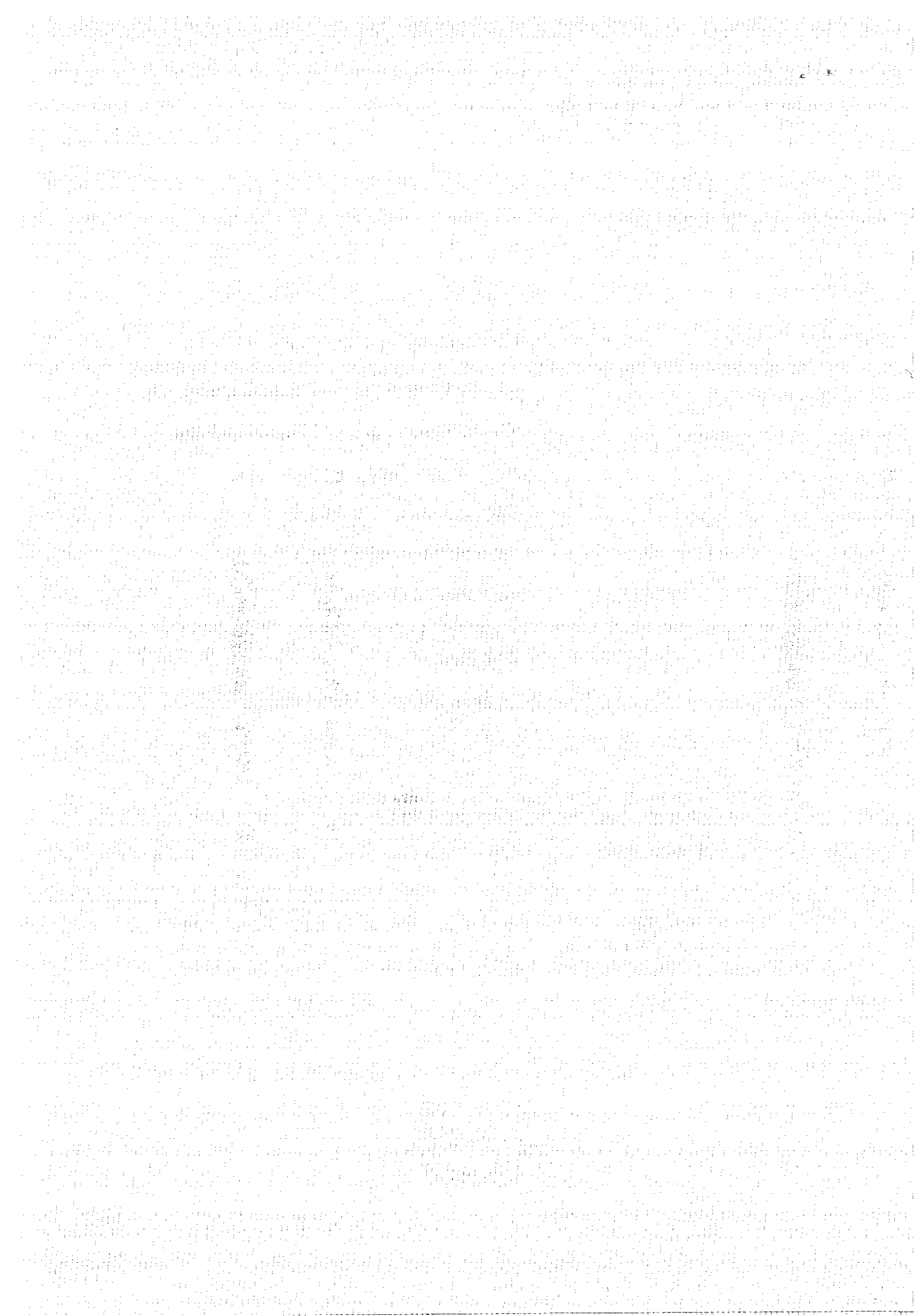



ORDINANZA n. 524 del 18 GEN. 2018
DI REGOLAMENTAZIONE DELLA CIRCOLAZIONE STRADALE

Istituzione di senso unico alternato con limite di velocità a 30 km/h e di divieto di sorpasso dal km 0+100 al km 0+350 della S.P. 21 "SBRACCIA" nel Comune di Casalincontrada

IL DIRIGENTE DEL SETTORE

PREMESSO:

che la S.P. n. 21 "Sbraccia" - Via Brecciarola in prossimità del km 0+300 nel Comune di Casalincontrada, è stata interessata da un ampio smottamento che ha determinato il collasso del rilevato stradale ed il crollo di parte della carreggiata in prossimità del nucleo residenziale Panorama;

che, con verbale di somma urgenza, redatto ai sensi dell'art. 163 del D.Lgs 50/2016 in data 24.11.2017, il R.U.P. ha disposto l'affidamento immediato dei Lavori urgenti di risanamento del corpo stradale alla Ditta Strade e Ambiente srl;

che con nota del 12.01.2018 la suddetta Ditta ha richiesto l'emissione di specifica ordinanza per l'istituzione del senso unico alternato mediante installazione di idonea segnaletica temporanea ed impianto semaforico per esigenze di cantiere connesse all'esecuzione dei lavori;

VISTO l'articolo 5 comma 3 e l'articolo 6 commi 4 e 5 del D.L.vo 30.04.92 n.285 e successive modifiche ed integrazioni, sulla disciplina della circolazione stradale ed il relativo Regolamento di esecuzione;

VISTI gli articoli dal 30 al 42 del Regolamento di attuazione ed esecuzione del C.d.S.;

VISTO il D.M. 10.07.2002 relativo alla segnaletica di cantiere;

ORDINA

dalla data odierna e fino a nuova disposizione, sulla S.P. 21 "Sbraccia" dal km 0+100 al km 0+350 - via Brecciarola - del Comune di Casalincontrada:

- **l'istituzione del senso unico alternato con limite di velocità massimo a 30 km/h e di divieto di sorpasso.**

Le prescrizioni di cui sopra verranno portate a conoscenza degli utenti mediante l'apposizione e la manutenzione, per l'intero periodo, dei relativi cartelli indicatori e dell'impianto semaforico, in conformità a quanto previsto in merito dal vigente Codice della Strada e relativo Disciplinary Tecnico, a cura e responsabilità dell'Impresa esecutrice.

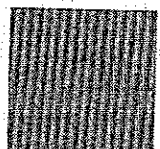



PROVINCIA
DI CHIETI

Avverso il presente provvedimento è ammesso ricorso gerarchico al Ministero dei LL.PP. ai sensi dell'art. 37 c. 3 del C.d.S. e con le procedure di cui all'art. 74 del relativo Regolamento di Esecuzione.

Gli Ufficiali, i Funzionari e gli Agenti cui spetta ai sensi dell'art. 12 del Codice della Strada, l'espletamento dei servizi di Polizia Stradale, sono incaricati dell'esecuzione della presente ordinanza.

Il Dirigente del Settore
(Dott. Ing. Carlo CRISTINI)

